

# คู่มือ สำหรับสถานศึกษา

การประเมินคุณธรรมและความโปร่งใสในการดำเนินงานของสถานศึกษาออนไลน์  
ประจำปีงบประมาณ 2563

ITA Online 2020  
Moving Forward  
พัฒนาเพื่อเปลี่ยนแปลง



สำนักพัฒนานวัตกรรมการจัดการศึกษา  
สำนักงานคณะกรรมการการศึกษาขั้นพื้นฐาน



โครงการเสริมสร้างคุณธรรมจริยธรรมและธรรมาภิบาลในสถานศึกษา



โครงการโรงเรียนคุณภาพประจำตำบล



[www.uprightschool.net](http://www.uprightschool.net)



@UprightSchoolProject

**กรอบระยะเวลาดำเนินการประเมินคุณธรรมและความโปร่งใส  
ในการดำเนินงานของสถานศึกษาออนไลน์  
ประจำปีงบประมาณ พ.ศ. 2563**

ช่วงการประเมิน	กรอบระยะเวลา	ขั้นตอนการประเมิน
<u>ช่วงเตรียมการประเมิน</u>  ◊ <b>ชี้แจงแนวการประเมิน</b> ◊ <b>Workshop ระบบ ITA Online 2020</b> ให้กับ สพท. 225 หน่วยประเมิน ◊ <b>สถานศึกษานำเข้าข้อมูล</b> ◊ <b>สถานศึกษาจัดเตรียม Open Data</b>	ก.ค. 2563	สพท.เตรียมบุคลากรผู้รับผิดชอบ ได้แก่ ผู้รับผิดชอบการประเมิน ITA Online ระดับ สพท. ผู้ดูแลระบบ ITA Online และ ผู้รับผิดชอบโครงการที่เกี่ยวข้อง
	ก.ค. 2563	สพท.ประชุมเชิงปฏิบัติการ ระบบ ITA Online 2020 ให้กับ ผู้รับผิดชอบ 225 หน่วยการประเมิน
	ก.ค. 2563	สพท.ประชุมชี้แจงแนวทางการประเมิน ITA Online ของสถานศึกษา ให้โรงเรียนกลุ่มเป้าหมาย (เพิ่มเติม)
	ก.ค. 2563	สถานศึกษาเตรียมบุคลากรผู้รับผิดชอบ
	ก.ค. 2563	สถานศึกษากรอกข้อมูลบุคลากรผู้รับผิดชอบ และนำเข้าข้อมูลผู้มีส่วนได้ส่วนเสียภายใน (IIT) ภายในระยะเวลาที่กำหนด
	ก.ค. – ส.ค. 2563	สถานศึกษาปรับปรุงแก้ไขระบบงานและการเปิดเผยข้อมูลผ่านทางเว็บไซต์ของหน่วยงานตามเกณฑ์ที่กำหนด
<u>ช่วงดำเนินการประเมิน</u>  ◊ <b>ตอบแบบ IIT, EIT</b> ◊ <b>ทำแบบ OIT</b>	ส.ค. 2563	สพท. ส่งช่องทางการตอบแบบวัดการรับรู้ของผู้มีส่วนได้ส่วนเสียภายใน (IIT) ให้สถานศึกษา สถานศึกษาเผยแพร่และประชาสัมพันธ์ช่องทางการตอบแบบวัดการรับรู้ IIT ให้ผู้มีส่วนได้ส่วนเสียภายในเข้ามาตอบ
	ส.ค.2563	สพท. ส่งช่องทางการตอบแบบวัดการรับรู้ของผู้มีส่วนได้ส่วนเสียภายนอก (EIT) ให้สถานศึกษา สถานศึกษาเผยแพร่และประชาสัมพันธ์ช่องทางการตอบแบบวัดการรับรู้ EIT ให้ผู้มีส่วนได้ส่วนเสียภายนอกเข้ามาตอบ
	ก.ย. 2563	สถานศึกษาดำเนินการตอบแบบสำรวจ OIT
	ก.ย. 2563	สพท.ตรวจและให้คะแนนแบบ OIT ประมวลผลคะแนน วิเคราะห์ผลและให้ข้อเสนอแนะ
<u>ช่วงสรุปผลการประเมิน</u>  ◊ <b>ตรวจให้คะแนนและข้อเสนอแนะ</b> ◊ <b>ประมวลผลการประเมิน</b> ◊ <b>ประกาศผลคะแนน ITA</b>	ก.ย. 2563	สพท.จัดทำรายงานผลการประเมินคุณธรรมและความโปร่งใสในการดำเนินงานของสถานศึกษาออนไลน์ ประจำปีงบประมาณ พ.ศ. 2563
	ต.ค. 2563	ประกาศผลและเผยแพร่รายงานผลการประเมิน ITA Online ของสถานศึกษาและนำเสนอต่อ สพท.

หมายเหตุ : กรอบระยะเวลาดำเนินการข้างต้นอาจมีการปรับเปลี่ยนตามสถานการณ์ โดย สพท. / สพท. จะแจ้งให้สถานศึกษาทราบล่วงหน้า

## คำนำ

คู่มือการประเมินคุณธรรมและความโปร่งใสในการดำเนินงานของสถานศึกษาออนไลน์ ประจำปีงบประมาณ พ.ศ. 2563 ฉบับนี้ จัดทำขึ้นเพื่อให้สถานศึกษากลุ่มเป้าหมาย ได้ใช้ในการศึกษารายละเอียดและเตรียมความพร้อมสำหรับการประเมินคุณธรรมและความโปร่งใสในการดำเนินงานของสถานศึกษาออนไลน์ ประกอบด้วย เนื้อหาที่เกี่ยวข้องกับการประเมิน ITA ข้อมูลพื้นฐานของการประเมิน ระเบียบวิธีในการประเมิน หลักเกณฑ์การประเมินผล ประเด็นในการประเมิน และวิธีการประเมินผ่านระบบ ITA Online ทั้งนี้เพื่อให้การประเมินบรรลุผลตามวัตถุประสงค์และเป็นไปตามกรอบระยะเวลาที่กำหนด

สำนักงานคณะกรรมการการศึกษาขั้นพื้นฐาน ขอขอบคุณสำนักงานคณะกรรมการป้องกันและปราบปรามการทุจริตแห่งชาติ ที่ได้พัฒนาเครื่องมือการประเมินคุณธรรมและความโปร่งใสในการดำเนินงานของหน่วยงานภาครัฐ ซึ่งถือเป็นจุดเริ่มต้นในการรณรงค์และเสริมสร้างวัฒนธรรมขององค์กร จนนำไปสู่การขยายผลเพื่อพัฒนาและยกระดับคุณธรรมและความโปร่งใสในสถานศึกษาและสำนักงานเขตพื้นที่การศึกษาในสังกัดสำนักงานคณะกรรมการการศึกษาขั้นพื้นฐานจนประสบผลสำเร็จ

หวังเป็นอย่างยิ่งว่าคู่มือการประเมินคุณธรรมและความโปร่งใสในการดำเนินงานของสถานศึกษา ประจำปีงบประมาณ พ.ศ. 2563 ฉบับนี้ จะเป็นประโยชน์และสามารถสร้างความเข้าใจเกี่ยวกับแนวทางการประเมิน และกรอบการประเมินที่เป็นมาตรฐานในทิศทางเดียวกัน เพื่อยกระดับคุณธรรมและความโปร่งใสและภาพลักษณ์ในการดำเนินงานของหน่วยงาน มีการดำเนินงานที่มุ่งให้เกิดประโยชน์ต่อประชาชนและส่วนรวมเป็นสำคัญ และลดโอกาสที่จะเกิดการทุจริตและประพฤติมิชอบในหน่วยงาน ส่งผลให้หน่วยงานสามารถบรรลุตามเป้าหมายที่กำหนดไว้ในแผนแม่บทภายใต้ยุทธศาสตร์ชาติ ประเด็นที่ 21 การต่อต้านการทุจริตและประพฤติมิชอบ (พ.ศ. 2561 – 2580) ต่อไป

สำนักพัฒนานวัตกรรมการจัดการศึกษา  
สำนักงานคณะกรรมการการศึกษาขั้นพื้นฐาน

# สารบัญ

	หน้า
<b>บทที่ 1 บทนำ</b>	<b>1</b>
ความเป็นมา	1
แนวทางการประเมิน ITA Online ประจำปีงบประมาณ พ.ศ. 2563	3
หน่วยงานที่เกี่ยวข้องในการประเมิน ITA Online	3
<b>บทที่ 2 เกณฑ์การประเมิน</b>	<b>5</b>
รายละเอียดเกณฑ์การประเมิน	5
ตัวชี้วัดที่ 1      การปฏิบัติหน้าที่	5
ตัวชี้วัดที่ 2      การใช้งบประมาณ	7
ตัวชี้วัดที่ 3      การใช้อำนาจ	9
ตัวชี้วัดที่ 4      การใช้ทรัพย์สินของราชการ	10
ตัวชี้วัดที่ 5      การแก้ไขปัญหาการทุจริต	12
ตัวชี้วัดที่ 6      คุณภาพการดำเนินงาน	14
ตัวชี้วัดที่ 7      ประสิทธิภาพการสื่อสาร	15
ตัวชี้วัดที่ 8      การปรับปรุงระบบการทำงาน	16
ตัวชี้วัดที่ 9      การเปิดเผยข้อมูล	19
ตัวชี้วัดที่ 10     การป้องกันการทุจริต	27
<b>บทที่ 3 ระเบียบวิธีการประเมิน</b>	<b>31</b>
ตัวชี้วัดการประเมิน	31
เครื่องมือที่ใช้ในการประเมิน	31
กลุ่มประชากร กลุ่มตัวอย่าง และการเก็บรวบรวมข้อมูล	32
การประมวลผลคะแนน	33
คะแนนและระดับผลการประเมิน	33
ผลการประเมินตามเป้าหมาย	33
<b>บทที่ 4 ขั้นตอนการประเมิน</b>	<b>36</b>
ช่วงเตรียมการประเมิน	36
ช่วงดำเนินการประเมิน	37
ช่วงสรุปผลการประเมิน	40

## สารบัญ (ต่อ)

	หน้า
<b>ข้อควรระวัง</b>	<b>42</b>
<b>ภาคผนวก</b>	<b>43</b>
ภาคผนวก ก รายชื่อคณะทำงานจัดทำคู่มือการประเมินคุณธรรมและความโปร่งใส ในการดำเนินงานของสถานศึกษาออนไลน์ประจำปีงบประมาณ พ.ศ. 2563	43
ภาคผนวก ข รายชื่อโรงเรียนที่เข้าร่วมโครงการโรงเรียนคุณภาพประจำตำบล	46



## บทที่ 1 บทนำ

### ความเป็นมา

สำนักงานคณะกรรมการป้องกันและปราบปรามการทุจริตแห่งชาติ (สำนักงาน ป.ป.ช.) ได้พัฒนาเครื่องมือการประเมินเชิงบวกเพื่อเป็นมาตรการป้องกันการทุจริต และเป็นกลไกในการสร้างความตระหนักให้หน่วยงานภาครัฐมีการดำเนินงานอย่างโปร่งใสและมีคุณธรรม โดยใช้ชื่อว่า “การประเมินคุณธรรมและความโปร่งใสในการดำเนินงานของหน่วยงานภาครัฐ (Integrity and Transparency Assessment: ITA)” เป็นกลยุทธ์ที่สำคัญของยุทธศาสตร์ชาติว่าด้วยการป้องกันและปราบปรามการทุจริต ระยะที่ 3 (พ.ศ. 2560 – 2564) ซึ่งถือเป็นการยกระดับให้การประเมินคุณธรรมและความโปร่งใสในการดำเนินงานของหน่วยงานภาครัฐ ให้เป็น “มาตรการป้องกันการทุจริตเชิงรุก” ที่หน่วยงานภาครัฐทั่วประเทศจะต้องดำเนินการ โดยมุ่งหวังให้หน่วยงานภาครัฐที่เข้ารับการประเมิน ได้รับทราบผลการประเมินและแนวทางในการพัฒนาและยกระดับหน่วยงานในด้านคุณธรรมและความโปร่งใสในการดำเนินงานได้อย่างเหมาะสม และที่ผ่านมาพบว่า หลายหน่วยงานนำการประเมินคุณธรรมและความโปร่งใสในการดำเนินงานของหน่วยงานภาครัฐไปเป็นกรอบในการพัฒนาและยกระดับการบริหารจัดการให้เป็นไปตามหลักธรรมาภิบาล เกิดการปรับปรุงประสิทธิภาพในการให้บริการและการอำนวยความสะดวกต่อประชาชน ให้เข้าถึงการบริการสาธารณะด้วยความเป็นธรรมผ่านการปฏิบัติงานอย่างมีมาตรฐาน มีการประกาศขั้นตอนและระยะเวลาในการให้บริการอย่างชัดเจน นอกจากนี้ ในด้านบริหารจัดการในหน่วยงาน ก็ยังพบว่าหน่วยงานให้ความสำคัญกับการป้องกันในประเด็นที่อาจเป็นความเสี่ยงหรือเป็นช่องทางที่อาจจะก่อให้เกิดการทุจริต การรับสินบน หรือก่อให้เกิดผลประโยชน์ทับซ้อน และสามารถยับยั้งการทุจริตหรือผลประโยชน์ทับซ้อนที่อาจเกิดขึ้นได้อย่างเท่าทันสถานการณ์ ซึ่งเมื่อหน่วยงานภาครัฐทั่วประเทศมีการป้องกันการทุจริตเชิงรุกในลักษณะดังกล่าว ก็จะทำให้การทุจริตในภาพรวมของประเทศลดลงได้ในที่สุด ตลอดจนยังผลักดันให้เกิดทิศทางการพัฒนาและปรับปรุงการทำงานภายในหน่วยงานในภาพรวมของประเทศให้มีประสิทธิภาพมากยิ่งขึ้นอีกด้วย

การดำเนินการประเมินคุณธรรมและความโปร่งใสในการดำเนินงานของหน่วยงานภาครัฐ (Integrity and Transparency Assessment: ITA) ที่ผ่านมา ถือว่าประสบความสำเร็จเป็นอย่างยิ่ง โดยได้รับความร่วมมือจากหน่วยงานภาครัฐที่เข้าร่วมเป็นอย่างดี และได้รับเสียงสะท้อนว่าการประเมินคุณธรรมและความโปร่งใสในการดำเนินงานของหน่วยงานภาครัฐนั้น เป็นเครื่องมือที่ช่วยให้หน่วยงานที่รับการประเมิน ได้มีการตรวจสอบและสอบทานตนเอง มีการปรับปรุงการดำเนินงานให้เป็นไปตามหลักธรรมาภิบาลในส่วนที่ยังขาดตกบกพร่อง มีการพัฒนาระบบงานให้เกิดความโปร่งใส มีการปรับปรุงการบริหารงานและการปฏิบัติงานอย่างเป็นธรรมทั้งต่อบุคลากรในหน่วยงานและต่อผู้มีส่วนได้ส่วนเสียของหน่วยงานได้เป็นอย่างดี



ปัจจุบันการประเมินคุณธรรมและความโปร่งใสในการดำเนินงานของหน่วยงานภาครัฐ ได้ถูกกำหนดเป็นตัวชี้วัดและค่าเป้าหมายของแผนแม่บทภายใต้ยุทธศาสตร์ชาติ ประเด็นที่ 21 การต่อต้านการทุจริตและประพฤติมิชอบ (พ.ศ. 2561 – 2580) โดยในระยะแรก (พ.ศ. 2561 – 2565) กำหนดค่าเป้าหมายให้หน่วยงานภาครัฐที่มีผลการประเมินผ่านเกณฑ์ (85 คะแนนขึ้นไป) ไม่น้อยกว่าร้อยละ 80

สำนักงานคณะกรรมการการศึกษาขั้นพื้นฐาน นอกจากจะเป็นหน่วยงานระดับกรม ที่รับการประเมินคุณธรรมและความโปร่งใสในการดำเนินงานจากสำนักงาน ป.ป.ช. แล้ว ยังเป็นหน่วยงานที่นำเครื่องมือการประเมินคุณธรรมและความโปร่งใสในการดำเนินงานของหน่วยงานภาครัฐ (Integrity and Transparency Assessment: ITA) ไปขยายผลเพื่อพัฒนาและยกระดับคุณธรรมและความโปร่งใสของหน่วยงานในสังกัด โดยการประเมินคุณธรรมและความโปร่งใสในการดำเนินงานของสำนักงานเขตพื้นที่การศึกษา จำนวน 225 เขต อย่างต่อเนื่อง และได้พัฒนานวัตกรรมการประเมินคุณธรรมและความโปร่งใสในการดำเนินงานของสำนักงานเขตพื้นที่การศึกษาในรูปแบบออนไลน์ โดยมีแนวคิดการพัฒนานวัตกรรมการประเมินด้วยระบบ ITA Online เพื่อความสะดวกในการจัดเก็บข้อมูล รวดเร็วในการวิเคราะห์และประมวลผล โปร่งใสตรวจสอบได้ด้วยระบบเวลาจริง (Real-time system) และการประเมินมีประสิทธิภาพ ลดภาระงานด้านเอกสาร (Paperless) ของสำนักงานเขตพื้นที่การศึกษาที่รับการประเมินโดยปรับปรุงระบบการเก็บข้อมูลให้เป็นแบบออนไลน์เต็มรูปแบบ

ในปีงบประมาณ พ.ศ. 2562 สำนักงาน ป.ป.ช. โดยสำนักประเมินคุณธรรมและความโปร่งใสของหน่วยงานภาครัฐ ได้พัฒนาเกณฑ์การประเมินให้เกิดการสนับสนุนต่อการยกระดับค่าคะแนนดัชนีการรับรู้การทุจริตของประเทศไทยได้อย่างเป็นรูปธรรม ซึ่งเป็นไปตามทิศทางของยุทธศาสตร์ชาติว่าด้วยการป้องกันและปราบปรามการทุจริต ระยะที่ 3 (พ.ศ. 2560 – 2564) โดยได้สังเคราะห์ผลการวิจัยเรื่องแนวทางการปรับปรุงและแนวการพัฒนาเครื่องมือการประเมินคุณธรรมและความโปร่งใสในการดำเนินงานของหน่วยงานภาครัฐ เพื่อนำไปสู่การยกระดับคะแนนดัชนีการรับรู้การทุจริต (Corruption Perceptions Index: CPI) ของประเทศไทยให้สูงขึ้น และพัฒนาเกณฑ์การประเมินให้สามารถป้องกันการทุจริตเชิงรุกได้อย่างมีประสิทธิภาพ รวมทั้งมีการบูรณาการเครื่องมือส่งเสริมด้านคุณธรรมและความโปร่งใสจากหน่วยงานอื่นที่เกี่ยวข้อง เพื่อให้เป็นไปในทิศทางเดียวกัน ลดความซ้ำซ้อนของการดำเนินการ และมุ่งเน้นการร่วมดำเนินการ ขับเคลื่อนด้านธรรมาภิบาลในภาพรวมของประเทศ ส่งผลให้หน่วยงานราชการที่ได้รับการประเมิน ได้ประโยชน์จากการประเมิน และนำผลการประเมินไปการปรับปรุงและพัฒนาประสิทธิภาพในการปฏิบัติงาน และได้รับประโยชน์ในมุมของการสื่อสารภาพลักษณ์องค์กร โดยเฉพาะการแสดงให้เห็นสังคมและสาธารณชนรับรู้ ว่าหน่วยงานให้ความสำคัญกับการเปิดเผยข้อมูลและการป้องกันการทุจริตในหน่วยงานอย่างไร และการดำเนินการดังกล่าว ไม่เป็นต้นทุนหรือภาระของหน่วยงานมากเกินไป รวมทั้งต้องไม่เป็นภาระกับบุคคลที่เข้าร่วมกระบวนการประเมินด้วย



## แนวทางการประเมิน ITA Online ประจำปีงบประมาณ พ.ศ. 2563

สำหรับเกณฑ์การประเมินคุณธรรมและความโปร่งใสในการดำเนินงานของสถานศึกษาออนไลน์ ประจำปีงบประมาณ พ.ศ.2563 สำนักงานคณะกรรมการการศึกษาขั้นพื้นฐานใช้กรอบแนวทางการประเมินเช่นเดียวกับการประเมินคุณธรรมและความโปร่งใสในการดำเนินงานของสำนักงานเขตพื้นที่การศึกษาออนไลน์ ประจำปีงบประมาณ พ.ศ.2563 เพื่อให้สถานศึกษาที่เข้ารับการประเมิน ได้ทราบผลการประเมิน ตลอดจนข้อเสนอแนะที่จะนำไปสู่การปรับปรุงพัฒนาคุณธรรมและความโปร่งใสของหน่วยงานอย่างเชื่อมโยงและต่อเนื่อง โดยมีการปรับปรุงในรายละเอียดของระเบียบวิธีการประเมินและประเด็นการประเมินเล็กน้อย เพื่อแก้ไขปรับปรุงข้อจำกัดของการประเมินให้มีประสิทธิภาพมากยิ่งขึ้น

## หน่วยงานที่เกี่ยวข้องในการประเมิน ITA Online

ในการขับเคลื่อนการประเมิน ITA Online จำเป็นที่จะต้องมียุทธศาสตร์ร่วมกันขับเคลื่อนการประเมิน ITA Online ให้สามารถดำเนินการได้อย่างเรียบร้อยและเป็นไปตามกรอบระยะเวลาที่กำหนดประกอบด้วย

**สำนักงานคณะกรรมการการศึกษาขั้นพื้นฐาน** เป็นหน่วยศูนย์กลางในการกำกับติดตามการประเมิน ITA Online โดยมีหน้าที่กำหนดกลไกและกระบวนการในการขับเคลื่อนการประเมินคุณธรรมและความโปร่งใสในการดำเนินงานของสถานศึกษาออนไลน์ในภาพรวม รวมไปถึงหลักการและหลักเกณฑ์ต่างๆ ในการประเมิน การกำกับติดตามการประเมินและการดำเนินการต่อผลการประเมิน เพื่อนำเสนอต่อ สำนักงาน ป.ป.ช.

**สำนักงาน ป.ป.ช.** มีบทบาทในการร่วมกำหนดแนวทางและร่วมกำกับติดตามการประเมิน รวมถึงการประสานงานในระหว่างกระบวนการต่างๆในการประเมิน

**สำนักงานเขตพื้นที่การศึกษา** เป็นหน่วยย่อยในการดำเนินการประเมินคุณธรรมและความโปร่งใสในการดำเนินงานของสถานศึกษาออนไลน์ โดยมีหน้าที่กำหนดกลไกและกระบวนการในการขับเคลื่อนการประเมินสถานศึกษากลุ่มเป้าหมาย คือ โรงเรียนคุณภาพประจำตำบลในแต่ละเขตพื้นที่การศึกษา

**สถานศึกษา** เป็นกลุ่มเป้าหมายที่รับการประเมิน โดยในปีงบประมาณ พ.ศ.2563 สำนักงานคณะกรรมการการศึกษาขั้นพื้นฐาน กำหนดให้โรงเรียนคุณภาพประจำตำบล จำนวน 8,224 แห่ง เข้ารับการประเมิน





สำหรับการประเมินคุณธรรมและความโปร่งใสในการดำเนินงานของสถานศึกษาออนไลน์ ประจำปีงบประมาณ พ.ศ. 2563 ในปีนี้ ถือเป็น การขยายผลการนำเครื่องมือการประเมินคุณธรรมและความโปร่งใส มาใช้ในการประเมินสถานศึกษาในสังกัดสำนักงานคณะกรรมการการศึกษาขั้นพื้นฐาน ในรูปแบบออนไลน์เป็นครั้งแรก หลังจากที่ได้มีการปรับปรุงเครื่องมือการประเมินอย่างต่อเนื่องในการประเมินสำนักงานเขตพื้นที่การศึกษาจนประสบผลสำเร็จ โดยการประเมินผ่านระบบ ITA Online ซึ่งได้ดำเนินการพัฒนาและออกแบบระบบการประเมินในครั้งนี้อย่างง่ายต่อการใช้งาน ลดความยุ่งยาก ซับซ้อนในการนำเข้าสู่ข้อมูล และคำนึงถึงความสะดวกในการตอบคำถามแบบสำรวจของผู้ที่เกี่ยวข้อง

การประเมินคุณธรรมและความโปร่งใสในการดำเนินงานของสถานศึกษาออนไลน์ในครั้ง นี้จะทำให้หน่วยงานเกิดความตระหนัก และนำกรอบการประเมินที่กำหนดไปดำเนินการจัดทำมาตรการส่งเสริมคุณธรรมและความโปร่งใส พัฒนาระบบงาน ออกแบบกลไกปรับปรุงแก้ไข ขั้นตอน วิธีการปฏิบัติงานต่างๆ ที่เกี่ยวข้อง รวมถึงเปิดเผยข้อมูลหรือข่าวสารสาธารณะในครอบครอง ได้อย่างมีประสิทธิภาพ นอกจากนี้ผลการประเมินคุณธรรมและความโปร่งใสในการดำเนินงานของสถานศึกษาออนไลน์ ประจำปีงบประมาณ พ.ศ. 2563 จะเป็นข้อมูลพื้นฐานสำคัญที่จะนำไปสู่การปรับปรุงหน่วยงาน และการวางแผนในการป้องกันการทุจริตทั้งระดับนโยบายและระดับปฏิบัติในอนาคตอีกด้วย

ดังนั้น สถานศึกษาที่เข้ารับการประเมินในครั้งนี้อาจจำเป็นต้องศึกษาเอกสารคู่มือการประเมินคุณธรรมและความโปร่งใสในการดำเนินงานของสถานศึกษาออนไลน์ ประจำปีงบประมาณ พ.ศ. 2563 ฉบับนี้ให้เกิดความเข้าใจ รวมถึงศึกษาขั้นตอนการประเมิน กรอบระยะเวลาดำเนินการ และการใช้งานระบบ ITA Online เพื่อให้การประเมินบรรลุผลตามวัตถุประสงค์และเป็นไปตามกรอบระยะเวลาที่กำหนด





## บทที่ 2 เกณฑ์การประเมิน

เกณฑ์การประเมินคุณธรรมและความโปร่งใสในการดำเนินงานของสถานศึกษาออนไลน์  
ประจำปีงบประมาณ พ.ศ. 2563 จำแนกออกเป็น 10 ตัวชี้วัด ได้แก่

- 1) การปฏิบัติหน้าที่
- 2) การใช้งบประมาณ
- 3) การใช้อำนาจ
- 4) การใช้ทรัพย์สินของราชการ
- 5) การแก้ไขปัญหาการทุจริต
- 6) คุณภาพการดำเนินงาน
- 7) ประสิทธิภาพการสื่อสาร
- 8) การปรับปรุงระบบการทำงาน
- 9) การเปิดเผยข้อมูล
- 10) การป้องกันการทุจริต

### รายละเอียดเกณฑ์การประเมิน

แบบวัดการรับรู้ของผู้มีส่วนได้ส่วนเสียภายใน (Internal Integrity and Transparency Assessment: IIT) ใช้เก็บรวบรวมข้อมูลในตัวชี้วัดที่ 1 – ตัวชี้วัดที่ 5 ประกอบด้วย

#### ตัวชี้วัดที่ 1 การปฏิบัติหน้าที่

เป็นตัวชี้วัดที่มีวัตถุประสงค์เพื่อประเมินการรับรู้ของบุคลากรภายในสถานศึกษาต่อการปฏิบัติงานของบุคลากรอื่นในสถานศึกษาของตนเอง ในประเด็นที่เกี่ยวข้องกับการปฏิบัติงานโดยยึดหลักตามมาตรฐาน มีความโปร่งใส ปฏิบัติงานหรือดำเนินการตามขั้นตอนและระยะเวลาที่กำหนดไว้อย่างเคร่งครัด และจะต้องเป็นไปอย่างเท่าเทียมกัน ไม่ว่าจะเป็นผู้มาติดต่อทั่วไปหรือผู้มาติดต่อที่รู้จักกันเป็นการส่วนตัว รวมถึงการปฏิบัติงานอย่างมุ่งมั่น เต็มความสามารถ และมีความรับผิดชอบต่องานในหน้าที่ที่ได้รับมอบหมาย ซึ่งล้วนถือเป็นลักษณะการปฏิบัติหน้าที่ในฐานะเจ้าหน้าที่ของรัฐอย่างมีคุณธรรม นอกจากนี้ ยังประเมินการรับรู้ในประเด็นที่เกี่ยวข้องกับพฤติกรรมกรเรียกรับเงิน ทรัพย์สิน หรือประโยชน์อื่นๆ ของบุคลากรอื่นในสถานศึกษาทั้งในกรณีที่แลกกับการปฏิบัติหน้าที่ และในกรณีช่วงเทศกาลหรือวาระสำคัญต่าง ๆ ตามขนบธรรมเนียม ประเพณี หรือแม้แต่กรณีการให้เงิน ทรัพย์สิน หรือประโยชน์อื่น ๆ ต่อบุคคลภายนอก ซึ่งถือเป็นความเสี่ยงที่อาจจะก่อให้เกิดการรับสินบนได้ในอนาคต ตัวชี้วัดที่ 1 การปฏิบัติหน้าที่ ประกอบด้วยข้อคำถามจำนวน 6 ข้อ ดังนี้



ประเด็นการประเมิน	ระดับ			
	น้อยที่สุด หรือไม่มีเลย	น้อย	มาก	มากที่สุด
11 บุคลากรในสถานศึกษาของท่าน ปฏิบัติงาน/ ให้บริการแก่ผู้มาติดต่อ ตามประเด็นดังต่อไปนี้ มาก น้อยเพียงใด				
▪ เป็นไปตามขั้นตอนที่กำหนด				
▪ เป็นไปตามระยะเวลาที่กำหนด				

ประเด็นการประเมิน	ระดับ			
	น้อยที่สุด หรือไม่มีเลย	น้อย	มาก	มากที่สุด
12 บุคลากรในสถานศึกษาของท่าน ปฏิบัติงาน/ ให้บริการแก่ผู้มาติดต่อทั่ว ๆ ไป กับผู้มาติดต่อที่รู้จัก เป็นการส่วนตัวอย่างเท่าเทียมกัน มากน้อยเพียงใด				

ประเด็นการประเมิน	ระดับ			
	น้อยที่สุด หรือไม่มีเลย	น้อย	มาก	มากที่สุด
13 บุคลากรในสถานศึกษาของท่าน มีพฤติกรรมในการ ปฏิบัติงาน ตามประเด็นดังต่อไปนี้ อย่างไร				
▪ มุ่งผลสำเร็จของงาน				
▪ ให้ความสำคัญกับงานมากกว่าธุระส่วนตัว				
▪ พร้อมรับผิดชอบ หากความผิดพลาดเกิดจากตนเอง				

ประเด็นการประเมิน	ระดับ	
	มี	ไม่มี
14 บุคลากรในสถานศึกษาของท่าน มีการเรียกรับสิ่งดังต่อไปนี้ จากผู้มาติดต่อ เพื่อแลกกับการปฏิบัติงาน การอนุมัติ อนุญาต หรือให้บริการ หรือไม่		
▪ เงิน		
▪ ทรัพย์สิน		
▪ ประโยชน์อื่น ๆ ที่อาจคำนวณเป็นเงินได้ เช่น การลดราคา การรับความบันเทิง เป็นต้น		

หมายเหตุ: เป็นการเรียกรับที่นอกเหนือจากที่กฎหมายกำหนดให้รับได้ เช่น ค่าธรรมเนียม ค่าบริการ ค่าปรับ เป็นต้น



ประเด็นการประเมิน	ระดับ	
	มี	ไม่มี
15 นอกเหนือจากการรับจากญาติหรือจากบุคคล ที่ให้กันในโอกาสต่าง ๆ โดยปกติ ตามขนบธรรมเนียม ประเพณี หรือวัฒนธรรม หรือให้กันตามมารยาทที่ปฏิบัติกัน ในสังคมแล้ว บุคลากรในสถานศึกษาของท่าน มีการรับสิ่งดังต่อไปนี้ หรือไม่		
▪ เงิน		
▪ ทรัพย์สิน		
▪ ประโยชน์อื่น ๆ ที่อาจคำนวณเป็นเงินได้ เช่น การลดราคา การรับความบันเทิง เป็นต้น		

ประเด็นการประเมิน	ระดับ	
	มี	ไม่มี
16 บุคลากรในสถานศึกษาของท่าน มีการให้สิ่งดังต่อไปนี้ แก่บุคคลภายนอกหรือ ภาคเอกชน เพื่อสร้างความสัมพันธ์ที่ดีและคาดหวังให้มีการตอบแทนในอนาคต หรือไม่		
▪ เงิน		
▪ ทรัพย์สิน		
▪ ประโยชน์อื่น ๆ เช่น การยกเว้นค่าบริการ การอำนวยความสะดวกเป็นกรณี พิเศษ เป็นต้น		

## ตัวชี้วัดที่ 2 การใช้งบประมาณ

เป็นตัวชี้วัดที่มีวัตถุประสงค์เพื่อประเมินการรับรู้ของบุคลากรภายในสถานศึกษาต่อการ ดำเนินการต่าง ๆ ของสถานศึกษาของตนเอง ในประเด็นที่เกี่ยวข้องกับการใช้จ่ายเงินงบประมาณ นับตั้งแต่ การจัดทำแผนการใช้จ่ายงบประมาณประจำปีและเผยแพร่อย่างโปร่งใส ไปจนถึงลักษณะการใช้จ่าย งบประมาณของสถานศึกษาอย่างคุ้มค่า เป็นไปตามวัตถุประสงค์ และไม่เอื้อประโยชน์แก่ตนเองหรือพวกพ้อง การเบิกจ่ายเงินของบุคลากรภายในในเรื่องต่าง ๆ เช่น ค่าทำงานล่วงเวลา ค่าวัสดุอุปกรณ์ หรือค่าเดินทาง ฯลฯ ตลอดจนกระบวนการจัดซื้อจัดจ้างและการตรวจรับพัสดุด้วย นอกจากนี้ ยังให้ความสำคัญกับการเปิดโอกาส ให้บุคลากรภายในมีส่วนร่วมในการตรวจสอบการใช้จ่ายงบประมาณของสถานศึกษาตนเองได้ ตัวชี้วัดที่ 2 การใช้งบประมาณ ประกอบด้วยข้อคำถามจำนวน 6 ข้อ ดังต่อไปนี้

ประเด็นการประเมิน	ระดับ			
	น้อยที่สุด หรือไม่มีเลย	น้อย	มาก	มากที่สุด
17 ท่านรู้เกี่ยวกับแผนการใช้จ่ายงบประมาณประจำปี ของสถานศึกษาของท่าน มากน้อยเพียงใด				



ประเด็นการประเมิน	ระดับ			
	น้อยที่สุด หรือไม่มีเลย	น้อย	มาก	มากที่สุด
18 สถานศึกษาของท่าน ใช้จ่ายงบประมาณ โดย คำนึงถึงประเด็นดังต่อไปนี้ มากน้อยเพียงใด				
▪ คุ่มค่า				
▪ ไม่บิดเบือนวัตถุประสงค์ของงบประมาณที่ตั้งไว้				

ประเด็นการประเมิน	ระดับ			
	น้อยที่สุด หรือไม่มีเลย	น้อย	มาก	มากที่สุด
19 สถานศึกษาของท่าน ใช้จ่ายงบประมาณเพื่อ ประโยชน์ส่วนตัว กลุ่ม หรือพวกพ้อง มากน้อยเพียงใด				

ประเด็นการประเมิน	ระดับ			
	น้อยที่สุด หรือไม่มีเลย	น้อย	มาก	มากที่สุด
110 บุคลากรในสถานศึกษาของท่าน มีการเบิกจ่ายเงิน ที่เป็นเท็จ เช่น ค่าวัสดุอุปกรณ์ ครุภัณฑ์ ค่าใช้จ่าย ในการเดินทางไปราชการ ค่าตอบแทนการปฏิบัติงาน นอกเวลาราชการ ฯลฯ มากน้อยเพียงใด				

ประเด็นการประเมิน	ระดับ			
	น้อยที่สุด หรือไม่มีเลย	น้อย	มาก	มากที่สุด
111 สถานศึกษาของท่าน มีการจัดซื้อจัดจ้าง/การจัดหา พัสดุ และการตรวจรับพัสดุในลักษณะดังต่อไปนี้ มากน้อยเพียงใด				
▪ โปร่งใส ตรวจสอบได้				
▪ เอื้อประโยชน์ให้ผู้ประกอบการรายใดรายหนึ่ง				

ประเด็นการประเมิน	ระดับ			
	น้อยที่สุด หรือไม่มีเลย	น้อย	มาก	มากที่สุด
112 สถานศึกษาของท่าน เปิดโอกาสให้ท่าน มีส่วนร่วม ในการตรวจสอบการใช้จ่ายงบประมาณ ตามประเด็น ดังต่อไปนี้ มากน้อยเพียงใด				
▪ สอบถาม				
▪ ทักท้วง				
▪ ร้องเรียน				



### ตัวชี้วัดที่ 3 การใช้อำนาจ

เป็นตัวชี้วัดที่มีวัตถุประสงค์เพื่อประเมินการรับรู้ของบุคลากรภายในสถานศึกษา ต่อการใช้อำนาจของผู้บังคับบัญชาของตนเอง ในประเด็นที่เกี่ยวข้องกับการมอบหมายงาน การประเมินผลการปฏิบัติงาน การคัดเลือกบุคลากรเพื่อให้สิทธิประโยชน์ต่าง ๆ ซึ่งจะต้องเป็นไปอย่างเป็นธรรมและไม่เลือกปฏิบัติ รวมไปถึงการใช้อำนาจสั่งการให้ผู้ใต้บังคับบัญชาทำในธุระส่วนตัวของผู้บังคับบัญชาหรือทำในสิ่งที่ไม่ถูกต้อง นอกจากนี้ ยังประเมินเกี่ยวกับกระบวนการบริหารงานบุคคลที่อาจเกิดการแทรกแซงจากผู้มีอำนาจ การซื้อขายตำแหน่ง หรือการเอื้อผลประโยชน์ให้กลุ่มหรือพวกพ้อง ตัวชี้วัดที่ 3 การใช้อำนาจ ประกอบด้วย ข้อคำถามจำนวน 6 ข้อ ดังนี้

ประเด็นการประเมิน	ระดับ			
	น้อยที่สุด หรือไม่มีเลย	น้อย	มาก	มากที่สุด
113 ท่านได้รับมอบหมายงานจากผู้บังคับบัญชา อย่างเป็นธรรม มากน้อยเพียงใด				

หมายเหตุ: การมอบหมาย หมายถึง การมอบหมายงานตามตำแหน่งหน้าที่

ประเด็นการประเมิน	ระดับ			
	น้อยที่สุด หรือไม่มีเลย	น้อย	มาก	มากที่สุด
114 ท่านได้รับการประเมินผลการปฏิบัติงาน ตามระดับ คุณภาพของผลงานอย่างถูกต้อง มากน้อยเพียงใด				

ประเด็นการประเมิน	ระดับ			
	น้อยที่สุด หรือไม่มีเลย	น้อย	มาก	มากที่สุด
115 ผู้บังคับบัญชาของท่าน มีการคัดเลือกผู้เข้ารับ การฝึกอบรม การศึกษาดูงาน หรือการให้ทุนการศึกษา อย่างเป็นธรรม มากน้อยเพียงใด				

ประเด็นการประเมิน	ระดับ			
	น้อยที่สุด หรือไม่มีเลย	น้อย	มาก	มากที่สุด
116 ท่านเคยถูกผู้บังคับบัญชาสั่งการให้ทำธุระส่วนตัว ของผู้บังคับบัญชา มากน้อยเพียงใด				



ประเด็นการประเมิน	ระดับ			
	น้อยที่สุด หรือไม่มีเลย	น้อย	มาก	มากที่สุด
117 ท่านเคยถูกผู้บังคับบัญชาสั่งการให้ทำในสิ่งที่ไม่ถูกต้อง หรือมีความเสี่ยงต่อการทุจริต มากน้อยเพียงใด				

ประเด็นการประเมิน	ระดับ			
	น้อยที่สุด หรือไม่มีเลย	น้อย	มาก	มากที่สุด
118 การบริหารงานบุคคลของสถานศึกษาของท่าน มีลักษณะดังต่อไปนี้ มากน้อยเพียงใด				
▪ ถูกแทรกแซงจากผู้มีอำนาจ				
▪ มีการซื้อขายตำแหน่ง				
▪ เอื้อประโยชน์ให้กลุ่มหรือพวกพ้อง				

#### ตัวชี้วัดที่ 4 การใช้ทรัพย์สินของราชการ

เป็นตัวชี้วัดที่มีวัตถุประสงค์เพื่อประเมินการรับรู้ของบุคลากรภายในสถานศึกษาต่อการใช้ทรัพย์สินของราชการ ในประเด็นที่เกี่ยวข้องกับพฤติกรรมของบุคลากรภายใน ในการนำทรัพย์สินของราชการของสถานศึกษาไปเป็นของตนเองหรือนำไปให้ผู้อื่น และพฤติกรรมในการขอยืมทรัพย์สินของราชการ ทั้งการยืมโดยบุคลากรภายในสถานศึกษาและการยืมโดยบุคคลภายนอกสถานศึกษา ซึ่งสถานศึกษาจะต้องมีกระบวนการในการขออนุญาตที่ชัดเจนและสะดวก นอกจากนี้ สถานศึกษาจะต้องมีการจัดทำแนวทางปฏิบัติเกี่ยวกับการใช้ทรัพย์สินของราชการที่ถูกต้อง เพื่อเผยแพร่ให้บุคลากรภายในได้รับทราบและนำไปปฏิบัติ รวมถึงสถานศึกษาจะต้องมีการกำกับดูแลและตรวจสอบการใช้ทรัพย์สินของราชการของสถานศึกษาด้วย ตัวชี้วัดที่ 4 การใช้ทรัพย์สินของราชการ ประกอบด้วยข้อคำถามจำนวน 6 ข้อ ดังต่อไปนี้

ประเด็นการประเมิน	ระดับ			
	น้อยที่สุด หรือไม่มีเลย	น้อย	มาก	มากที่สุด
119 บุคลากรในสถานศึกษาของท่าน มีการเอาทรัพย์สินของราชการ ไปเป็นของส่วนตัว หรือนำไปให้กลุ่มหรือพวกพ้อง มากน้อยเพียงใด				



ประเด็นการประเมิน	ระดับ			
	น้อยที่สุด หรือไม่มีเลย	น้อย	มาก	มากที่สุด
I20 ขั้นตอนการขออนุญาตเพื่อยืมทรัพย์สินของ ราชการ ไปใช้ปฏิบัติงานในสถานศึกษาของท่าน มี ความสะดวก มากน้อยเพียงใด				

ประเด็นการประเมิน	ระดับ			
	น้อยที่สุด หรือไม่มีเลย	น้อย	มาก	มากที่สุด
I21 ถ้าต้องมีการขอยืมทรัพย์สินของราชการ ไปใช้ปฏิบัติงาน บุคลากรในสถานศึกษาของท่าน มีการ ขออนุญาตอย่างถูกต้อง มากน้อยเพียงใด				

ประเด็นการประเมิน	ระดับ			
	น้อยที่สุด หรือไม่มีเลย	น้อย	มาก	มากที่สุด
I22 บุคคลภายนอกหรือภาคเอกชน มีการนำทรัพย์สิน ของราชการไปใช้ โดยไม่ได้ขออนุญาตอย่างถูกต้อง จากสถานศึกษาของท่าน มากน้อยเพียงใด				

ประเด็นการประเมิน	ระดับ			
	น้อยที่สุด หรือไม่มีเลย	น้อย	มาก	มากที่สุด
I23 ท่านรู้แนวปฏิบัติของสถานศึกษาของท่าน เกี่ยวกับ การใช้ทรัพย์สินของราชการที่ถูกต้อง มากน้อยเพียงใด				

ประเด็นการประเมิน	ระดับ			
	น้อยที่สุด หรือไม่มีเลย	น้อย	มาก	มากที่สุด
I24 สถานศึกษาของท่าน มีการกำกับดูแลและ ตรวจสอบการใช้ทรัพย์สินของราชการ เพื่อป้องกัน ไม่ให้เกิดการนำไปใช้ประโยชน์ส่วนตัว กลุ่ม หรือ พวกพ้อง มากน้อยเพียงใด				





### ตัวชี้วัดที่ 5 การแก้ไขปัญหาการทุจริต

เป็นตัวชี้วัดที่มีวัตถุประสงค์เพื่อประเมินการรับรู้ของบุคลากรภายในสถานศึกษาต่อการแก้ไขปัญหาการทุจริตของสถานศึกษา ในประเด็นที่เกี่ยวข้องกับการให้ความสำคัญของผู้บริหารสูงสุดในการต่อต้านการทุจริตอย่างจริงจัง โดยสถานศึกษาจะต้องทบทวนนโยบายที่เกี่ยวข้องกับการป้องกันการทุจริตในสถานศึกษาให้มีประสิทธิภาพ และจัดทำแผนงานด้านการป้องกันและปราบปรามการทุจริตของสถานศึกษา เพื่อให้เกิดการแก้ไขปัญหาการทุจริตได้อย่างเป็นรูปธรรม รวมไปถึงการประเมินเกี่ยวกับประสิทธิภาพการแก้ไขปัญหาการทุจริตของสถานศึกษา ที่จะต้องทำให้การทุจริตในสถานศึกษาลดลงหรือไม่มีเลย และจะต้องสร้างความเชื่อมั่นให้บุคลากรภายใน ในการร้องเรียนเมื่อพบเห็นการทุจริตภายในสถานศึกษาด้วย นอกจากนี้สถานศึกษาจะต้องมีกระบวนการเฝ้าระวัง ตรวจสอบการทุจริตภายในสถานศึกษา รวมถึงการนำผลการตรวจสอบของฝ่ายตรวจสอบ จากทั้งภายในและภายนอกสถานศึกษา ไปปรับปรุงการทำงาน เพื่อป้องกันการทุจริต ตัวชี้วัดที่ 5 การแก้ไขปัญหาการทุจริต ประกอบด้วยข้อคำถามจำนวน 6 ข้อ ดังนี้

ประเด็นการประเมิน	ระดับ			
	น้อยที่สุด หรือไม่มีเลย	น้อย	มาก	มากที่สุด
125 ผู้บริหารสูงสุดของสถานศึกษาของท่านให้ความสำคัญกับการต่อต้านการทุจริต มากน้อยเพียงใด				

ประเด็นการประเมิน	ระดับ	
126 สถานศึกษาของท่าน มีการดำเนินการ ดังต่อไปนี้ หรือไม่	มี	ไม่มี
▪ ทบทวนนโยบายหรือมาตรการป้องกันการทุจริตในสถานศึกษาให้มีประสิทธิภาพ		
▪ จัดทำแผนงานด้านการป้องกันและปราบปรามการทุจริตของสถานศึกษา		

ประเด็นการประเมิน	ระดับ			
	น้อยที่สุด หรือไม่มีเลย	น้อย	มาก	มากที่สุด
127 ปัญหาการทุจริตในสถานศึกษาของท่าน ได้รับการแก้ไข มากน้อยเพียงใด				

หมายเหตุ: หากท่านเห็นว่าสถานศึกษาของท่านไม่มีปัญหาการทุจริตให้ตอบ “มากที่สุด”



ประเด็นการประเมิน	ระดับ			
	น้อยที่สุด หรือไม่มีเลย	น้อย	มาก	มากที่สุด
128 สถานศึกษาของท่าน มีการดำเนินการดังต่อไปนี้ ต่อการทุจริตในสถานศึกษา มากน้อยเพียงใด				
▪ เฝ้าระวังการทุจริต				
▪ ตรวจสอบการทุจริต				
▪ ลงโทษทางวินัย เมื่อมีการทุจริต				

หมายเหตุ: หากสถานศึกษาของท่านไม่มีการทุจริต จึงทำให้ไม่มีการลงโทษทางวินัย ให้ตอบ "มากที่สุด"

ประเด็นการประเมิน	ระดับ			
	น้อยที่สุด หรือไม่มีเลย	น้อย	มาก	มากที่สุด
129 สถานศึกษาของท่าน มีการนำผลการตรวจสอบ ของฝ่ายตรวจสอบ ทั้งภายในและภายนอกสถานศึกษา ไปปรับปรุงการทำงาน เพื่อป้องกันการทุจริต ในสถานศึกษา มากน้อยเพียงใด				

หมายเหตุ: ฝ่ายตรวจสอบภายใน หมายถึง คณะกรรมการตรวจสอบภายในของสถานศึกษา หรือหน่วย  
ตรวจสอบภายใน (ตสน.) ของ สพท.

ฝ่ายตรวจสอบภายนอก หมายถึง หน่วยงานที่มีอำนาจหน้าที่ตรวจสอบการดำเนินงานของ  
หน่วยงานภาครัฐ เช่น สำนักงานการตรวจเงินแผ่นดิน (สตง.) เป็นต้น

ประเด็นการประเมิน	ระดับ			
	น้อยที่สุด หรือไม่มีเลย	น้อย	มาก	มากที่สุด
130 หากท่านพบเห็นแนวโน้มการทุจริตที่จะเกิดขึ้น ในสถานศึกษาของท่าน ท่านมีความคิดเห็นต่อประเด็น ดังต่อไปนี้ อย่างไร				
▪ สามารถร้องเรียนและส่งหลักฐานได้อย่างสะดวก				
▪ สามารถติดตามผลการร้องเรียนได้				
▪ มั่นใจว่าจะมีการดำเนินการอย่างตรงไปตรงมา				
▪ มั่นใจว่าจะปลอดภัยและไม่มีผลกระทบต่อตนเอง				



แบบวัดการรับรู้ของผู้มีส่วนได้ส่วนเสียภายนอก (External Integrity and Transparency Assessment: EIT) ใช้เก็บรวบรวมข้อมูลในตัวชี้วัดที่ 6 – ตัวชี้วัดที่ 8 ประกอบด้วย

### ตัวชี้วัดที่ 6 คุณภาพการดำเนินงาน

เป็นตัวชี้วัดที่มีวัตถุประสงค์เพื่อประเมินการรับรู้ของผู้รับบริการ ผู้มาติดต่อ หรือผู้มีส่วนได้ส่วนเสียของสถานศึกษาต่อคุณภาพการดำเนินงาน ในประเด็นที่เกี่ยวข้องกับการปฏิบัติหน้าที่ของเจ้าหน้าที่ โดยยึดหลักตามมาตรฐาน ขั้นตอน และระยะเวลาที่กำหนดไว้อย่างเคร่งครัด และจะต้องเป็นไปอย่างเท่าเทียมกันไม่เลือกปฏิบัติ รวมถึงจะต้องให้ข้อมูลเกี่ยวกับการดำเนินการ/ให้บริการของสถานศึกษาแก่ผู้รับบริการ ผู้มาติดต่อ หรือผู้มีส่วนได้ส่วนเสียอย่างตรงไปตรงมา ไม่ปิดบังหรือบิดเบือนข้อมูล ซึ่งสะท้อนถึงการปฏิบัติหน้าที่อย่างมีคุณธรรม และยังประเมินการรับรู้เกี่ยวกับประสบการณ์ตรงในการถูกเจ้าหน้าที่เรียก รับเงิน ทรัพย์สิน หรือประโยชน์อื่น ๆ เพื่อแลกกับการปฏิบัติหน้าที่ด้วย นอกจากนี้ ยังประเมินการรับรู้เกี่ยวกับการบริหารงาน และการดำเนินงานในภาพรวมของสถานศึกษา ที่จะต้องคำนึงถึงประโยชน์ของประชาชนและส่วนรวมเป็นหลัก ไม่มีการเอื้อประโยชน์ให้กับบุคคลใดบุคคลหนึ่ง หรือกลุ่มใดกลุ่มหนึ่ง ตัวชี้วัดที่ 6 คุณภาพการดำเนินงาน ประกอบด้วยข้อคำถามจำนวน 5 ข้อ ดังนี้

**คำนิยาม** บุคลากรในสถานศึกษา หมายถึง ผู้บริหารสถานศึกษา ครูและบุคลากรทางการศึกษา

ประเด็นการประเมิน	ระดับ			
	น้อยที่สุด หรือไม่มีเลย	น้อย	มาก	มากที่สุด
E1 บุคลากรในสถานศึกษาที่ท่านติดต่อ ปฏิบัติงาน/ ให้บริการแก่ท่าน ตามประเด็นดังต่อไปนี้ มากน้อยเพียงใด				
<ul style="list-style-type: none"> <li>■ เป็นไปตามขั้นตอนที่กำหนด</li> <li>■ เป็นไปตามระยะเวลาที่กำหนด</li> </ul>				

ประเด็นการประเมิน	ระดับ			
	น้อยที่สุด หรือไม่มีเลย	น้อย	มาก	มากที่สุด
E2 บุคลากรในสถานศึกษาที่ท่านติดต่อ ปฏิบัติงาน/ ให้บริการแก่ท่าน กับผู้มาติดต่อคนอื่น ๆ อย่างเท่าเทียมกัน มากน้อยเพียงใด				

ประเด็นการประเมิน	ระดับ			
	น้อยที่สุด หรือไม่มีเลย	น้อย	มาก	มากที่สุด
E3 บุคลากรในสถานศึกษาที่ท่านติดต่อ ให้ข้อมูลเกี่ยวกับการดำเนินการ/ ให้บริการแก่ท่านอย่างตรงไปตรงมา ไม่ปิดบังหรือบิดเบือนข้อมูล มากน้อยเพียงใด				



ประเด็นการประเมิน	ระดับ	
E4 ในระยะเวลา 1 ปีที่ผ่านมา ท่านเคยถูกบุคลากรในสถานศึกษาที่ท่านติดต่อ ร้องขอให้จ่ายหรือให้สิ่งดังต่อไปนี้ เพื่อแลกกับการปฏิบัติงาน การอนุมัติ อนุญาต หรือให้บริการ หรือไม่	มี	ไม่มี
▪ เงิน		
▪ ทรัพย์สิน		
▪ ประโยชน์อื่น ๆ ที่อาจคำนวณเป็นเงินได้ เช่น การลดราคา การให้ความบันเทิง เป็นต้น		

หมายเหตุ: เป็นการให้ที่นอกเหนือจากที่กฎหมายกำหนด เช่น ค่าธรรมเนียม ค่าบริการ ค่าปรับ เป็นต้น

ประเด็นการประเมิน	ระดับ			
	น้อยที่สุด หรือไม่มีเลย	น้อย	มาก	มากที่สุด
E5 สถานศึกษาที่ท่านติดต่อ มีการดำเนินงาน โดยคำนึงถึงประโยชน์ของประชาชนและส่วนรวมเป็นหลัก มากน้อยเพียงใด				

### ตัวชี้วัดที่ 7 ประสิทธิภาพการสื่อสาร

เป็นตัวชี้วัดที่มีวัตถุประสงค์เพื่อประเมินการรับรู้ของผู้รับบริการ ผู้มาติดต่อ หรือผู้มีส่วนได้ส่วนเสียของสถานศึกษาต่อประสิทธิภาพการสื่อสาร ในประเด็นที่เกี่ยวข้องกับการเผยแพร่ข้อมูลของสถานศึกษาในเรื่องต่าง ๆ ต่อสาธารณชน ผ่านช่องทางที่หลากหลาย สามารถเข้าถึงได้ง่าย และไม่ซับซ้อน โดยข้อมูลที่เผยแพร่จะต้องครบถ้วนและเป็นปัจจุบัน โดยเฉพาะอย่างยิ่งผลการดำเนินงานของสถานศึกษาและข้อมูลที่สาธารณชนควรรับทราบ รวมถึงการจัดให้มีช่องทางให้ผู้รับบริการ ผู้มาติดต่อ หรือผู้มีส่วนได้ส่วนเสียสามารถส่งคำติชมหรือความคิดเห็นเกี่ยวกับการดำเนินงาน/การให้บริการ และมีการชี้แจงในกรณีที่มีข้อกังวลสงสัยได้อย่างชัดเจน นอกจากนี้ ยังประเมินการรับรู้เกี่ยวกับการจัดให้มีช่องทางให้ผู้มาติดต่อสามารถร้องเรียนการทุจริตของเจ้าหน้าที่ในสถานศึกษาด้วย ซึ่งสะท้อนถึงการสื่อสารกับผู้รับบริการ ผู้มาติดต่อ หรือผู้มีส่วนได้ส่วนเสียอย่างมีประสิทธิภาพ ตัวชี้วัดที่ 7 ประสิทธิภาพการสื่อสาร ประกอบด้วยข้อคำถามจำนวน 5 ข้อดังต่อไปนี้

ประเด็นการประเมิน	ระดับ			
	น้อยที่สุด หรือไม่มีเลย	น้อย	มาก	มากที่สุด
E6 การเผยแพร่ข้อมูลของสถานศึกษาที่ท่านติดต่อ มีลักษณะดังต่อไปนี้ มากน้อยเพียงใด				
▪ เข้าถึงง่าย ไม่ซับซ้อน				
▪ มีช่องทางหลากหลาย				



ประเด็นการประเมิน	ระดับ			
	น้อยที่สุด หรือไม่มีเลย	น้อย	มาก	มากที่สุด
E7 สถานศึกษาที่ท่านติดต่อ มีการเผยแพร่ผลงานหรือข้อมูลที่สาธารณชนควรรับทราบอย่างชัดเจน มากน้อยเพียงใด				

ประเด็นการประเมิน	ระดับ	
	มี	ไม่มี
E8 สถานศึกษาที่ท่านติดต่อ มีช่องทางรับฟังคำติชมหรือความคิดเห็นเกี่ยวกับการดำเนินงาน/การให้บริการ หรือไม่		

ประเด็นการประเมิน	ระดับ			
	น้อยที่สุด หรือไม่มีเลย	น้อย	มาก	มากที่สุด
E9 สถานศึกษาที่ท่านติดต่อ มีการชี้แจงและตอบคำถาม เมื่อมีข้อกังวลสงสัยเกี่ยวกับการดำเนินงานได้อย่างชัดเจน มากน้อยเพียงใด				

หมายเหตุ: หากท่านไม่มีข้อกังวลสงสัยให้ตอบ “มากที่สุด”

ประเด็นการประเมิน	ระดับ	
	มี	ไม่มี
E10 สถานศึกษาที่ท่านติดต่อ มีช่องทางให้ผู้มาติดต่อร้องเรียนการทุจริตของบุคลากรในสถานศึกษา หรือไม่		

### ตัวชี้วัดที่ 8 การปรับปรุงระบบการทำงาน

เป็นตัวชี้วัดที่มีวัตถุประสงค์เพื่อประเมินการรับรู้ของผู้รับบริการ ผู้มาติดต่อ หรือผู้มีส่วนได้ส่วนเสียของสถานศึกษาต่อการปรับปรุงระบบการทำงาน ในประเด็นที่เกี่ยวข้องกับการปรับปรุงพัฒนาสถานศึกษา ทั้งการปฏิบัติงานของบุคลากรในสถานศึกษาและกระบวนการทำงานของสถานศึกษาให้ดียิ่งขึ้น รวมไปถึงการนำเทคโนโลยีมาใช้ในการดำเนินงานเพื่อให้เกิดความสะดวกรวดเร็วมากยิ่งขึ้น โดยควรมีกระบวนการเปิดโอกาสให้ผู้รับบริการหรือผู้มาติดต่อ เข้ามามีส่วนร่วมในการปรับปรุงพัฒนาการดำเนินงาน เพื่อให้สอดคล้องกับความต้องการด้วย ทั้งนี้ นอกจากสถานศึกษาจะต้องปรับปรุงพัฒนาการดำเนินงานให้ดีขึ้นแล้ว ยังควรให้ความสำคัญกับการปรับปรุงการดำเนินงานให้มีความโปร่งใสมากขึ้นอีกด้วย ตัวชี้วัดที่ 8 การปรับปรุงระบบการทำงาน ประกอบด้วยข้อคำถามจำนวน 5 ข้อ ดังต่อไปนี้



ประเด็นการประเมิน	ระดับ			
	น้อยที่สุด หรือไม่มีเลย	น้อย	มาก	มากที่สุด
E11 บุคลากรในสถานศึกษาที่ท่านติดต่อ มีการปรับปรุงคุณภาพการปฏิบัติงาน/การให้บริการให้ดีขึ้น มากน้อยเพียงใด				

หมายเหตุ: หากท่านติดต่อครั้งแรก ให้เปรียบเทียบกับคุณภาพการปฏิบัติงาน/การให้บริการที่ท่านคาดหวังไว้ก่อนมาติดต่อ

ประเด็นการประเมิน	ระดับ			
	น้อยที่สุด หรือไม่มีเลย	น้อย	มาก	มากที่สุด
E12 สถานศึกษาที่ท่านติดต่อ มีการปรับปรุงวิธีการและขั้นตอนการดำเนินงาน/การให้บริการให้ดีขึ้น มากน้อยเพียงใด				

หมายเหตุ: หากท่านติดต่อครั้งแรก ให้เปรียบเทียบกับวิธีการและขั้นตอนการดำเนินงาน/การให้บริการที่ท่านคาดหวังไว้ก่อนมาติดต่อ

ประเด็นการประเมิน	ระดับ	
	มี	ไม่มี
E13 สถานศึกษาที่ท่านติดต่อ มีการนำเทคโนโลยีมาใช้ในการดำเนินงาน/การให้บริการ ให้เกิดความสะดวกรวดเร็วมากขึ้น หรือไม่		

ประเด็นการประเมิน	ระดับ			
	น้อยที่สุด หรือไม่มีเลย	น้อย	มาก	มากที่สุด
E14 สถานศึกษาที่ท่านติดต่อ เปิดโอกาสให้ผู้รับบริการ ผู้มาติดต่อ หรือผู้มีส่วนได้ส่วนเสีย เข้าไปมีส่วนร่วมในการปรับปรุงพัฒนาการดำเนินงาน/การให้บริการของสถานศึกษาให้ดีขึ้น มากน้อยเพียงใด				

หมายเหตุ: การมีส่วนร่วม เช่น ร่วมวางแผน ร่วมดำเนินการ ร่วมแลกเปลี่ยนความคิดเห็น และร่วมติดตามประเมินผล เป็นต้น



ประเด็นการประเมิน	ระดับ			
	น้อยที่สุด หรือไม่มีเลย	น้อย	มาก	มากที่สุด
E15 สถานศึกษาที่ท่านติดต่อ มีการปรับปรุงการดำเนินงาน/การให้บริการ ให้มีความโปร่งใสมากขึ้น มากน้อยเพียงใด				

## CORRUPTION PERCEPTIONS INDEX 2019

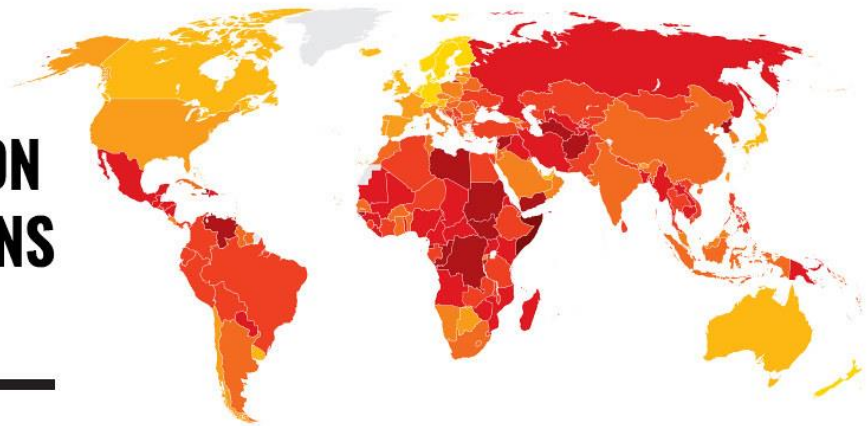

#cpi2019

[www.transparency.org](http://www.transparency.org)

 **TRANSPARENCY  
INTERNATIONAL**  
the global coalition against corruption



แบบตรวจการเปิดเผยข้อมูลสาธารณะ (Open Data Integrity and Transparency Assessment: OIT) ใช้เก็บรวบรวมข้อมูลในตัวชี้วัดที่ 9 – ตัวชี้วัดที่ 10 ประกอบด้วย

**ตัวชี้วัดที่ 9 การเปิดเผยข้อมูล**

เป็นตัวชี้วัดที่มีวัตถุประสงค์เพื่อประเมินการเผยแพร่ข้อมูลที่เป็นปัจจุบันบนเว็บไซต์ของสถานศึกษา เพื่อเปิดเผยข้อมูลต่าง ๆ ของสถานศึกษาให้สาธารณชนได้รับทราบ ใน 5 ประเด็น คือ (1) ข้อมูลพื้นฐาน ได้แก่ ข้อมูลพื้นฐาน ข่าวประชาสัมพันธ์ และการปฏิสัมพันธ์ข้อมูล (2) การบริหารงาน ได้แก่ แผนดำเนินงาน การปฏิบัติงาน และการให้บริการ (3) การบริหารเงินงบประมาณ ได้แก่ แผนการใช้จ่ายงบประมาณประจำปี และการจัดซื้อจัดจ้างหรือการจัดหาพัสดุ (4) การบริหารและพัฒนาทรัพยากรบุคคล ได้แก่ นโยบายการบริหารทรัพยากรบุคคล การดำเนินการตามนโยบายการบริหารทรัพยากรบุคคล และหลักเกณฑ์การบริหารและพัฒนาทรัพยากรบุคคล และ (5) การส่งเสริมความโปร่งใสในสถานศึกษา ได้แก่ การจัดการเรื่องร้องเรียนการทุจริตและประพฤติมิชอบ และการเปิดโอกาสให้เกิดการมีส่วนร่วม ซึ่งการเผยแพร่ข้อมูลในประเด็นข้างต้นแสดงถึงความโปร่งใสในการบริหารงานและการดำเนินงานของสถานศึกษา ตัวชี้วัดที่ 9 การเปิดเผยข้อมูล ประกอบด้วย 5 ตัวชี้วัดย่อย (33 ข้อมูล) ดังนี้

**ตัวชี้วัดย่อยที่ 9.1 ข้อมูลพื้นฐาน**  
**ข้อมูลพื้นฐาน**

ข้อ	ข้อมูล	รายละเอียดข้อมูลที่เผยแพร่
01	โครงสร้าง	<ul style="list-style-type: none"><li>แสดงแผนผังแสดงโครงสร้างการแบ่งส่วนราชการของสถานศึกษา</li><li>ประกอบด้วยตำแหน่งที่สำคัญ และการแบ่งส่วนงานภายใน เช่น งาน 4 ฝ่าย หรือ ภาระงาน และองค์คณะบุคคล เป็นต้น</li></ul>
02	ข้อมูลผู้บริหาร	<ul style="list-style-type: none"><li>แสดงรายนามของผู้บริหารของสถานศึกษา</li><li>ประกอบด้วยชื่อ-นามสกุล ตำแหน่ง รูปถ่าย ช่องทางการติดต่อผู้บริหารสูงสุดหรือหัวหน้าสถานศึกษา และผู้ดำรงตำแหน่งทางการบริหารของสถานศึกษา</li></ul>
03	อำนาจหน้าที่	<ul style="list-style-type: none"><li>แสดงข้อมูลหน้าที่และอำนาจของสถานศึกษาตามที่กฎหมายกำหนด</li></ul>
04	แผนยุทธศาสตร์ หรือ แผนพัฒนาสถานศึกษา	<ul style="list-style-type: none"><li>แสดงแผนการดำเนินการของสถานศึกษาที่มีระยะมากกว่า 1 ปี</li><li>มีข้อมูลรายละเอียดของแผนฯ เช่น ยุทธศาสตร์ หรือแนวทาง เป้าหมาย ตัวชี้วัด เป็นต้น</li><li>เป็นแผนที่มีระยะเวลาบังคับใช้ครอบคลุมปี พ.ศ. 2563</li></ul>

หมายเหตุ: แผนยุทธศาสตร์ หรือแผนพัฒนาสถานศึกษา บางสถานศึกษาเรียกว่า แผนพัฒนาคุณภาพการศึกษา บางสถานศึกษาเรียกว่า แผนพัฒนาการศึกษาขั้นพื้นฐาน พ.ศ. 25XX – 25XX





ข้อ	ข้อมูล	รายละเอียดข้อมูลที่เผยแพร่
05	ข้อมูลการติดต่อ	แสดงข้อมูลการติดต่อ ดังนี้ o ที่อยู่สถานศึกษา o หมายเลขโทรศัพท์ที่สามารถติดต่อได้ o หมายเลขโทรสาร (ถ้ามี) o ที่อยู่ไปรษณีย์อิเล็กทรอนิกส์ (e-mail) o แผนที่ตั้งสถานศึกษา
06	กฎหมายที่เกี่ยวข้อง	o แสดงกฎหมายที่เกี่ยวข้องกับการดำเนินงานหรือการปฏิบัติงานของสถานศึกษา เช่น - พรบ.การศึกษาแห่งชาติ พ.ศ. 2542 และที่แก้ไขเพิ่มเติม - พรบ.ระเบียบบริหารราชการกระทรวงศึกษาธิการ พ.ศ. 2546 และที่แก้ไขเพิ่มเติม - พรบ.ระเบียบข้าราชการครูและบุคลากรทางการศึกษา พ.ศ. 2547 และที่แก้ไขเพิ่มเติม - พรบ.การศึกษาภาคบังคับ พ.ศ. 2545 - พรบ.ข้อมูลข่าวสารของราชการ พ.ศ. 2540 และที่แก้ไขเพิ่มเติม - พรบ.สภาครูและบุคลากรทางการศึกษา พ.ศ.2546 - ระเบียบกระทรวงศึกษาธิการ ว่าด้วยการบริหารจัดการและขอบเขตการปฏิบัติหน้าที่ของสถานศึกษาขั้นพื้นฐาน ที่เป็นนิติบุคคลในสังกัดเขตพื้นที่การศึกษา พ.ศ. 2546 (ออกตาม มาตรา 35 พรบ.ระเบียบบริหารราชการกระทรวงศึกษาธิการ) - กฎกระทรวงกำหนดจำนวนกรรมการ คุณสมบัติ หลักเกณฑ์วิธีการสรรหากรรมการสถานศึกษาขั้นพื้นฐาน พ.ศ. 2546 เป็นต้น

การประชาสัมพันธ์

ข้อ	ข้อมูล	รายละเอียดข้อมูลที่เผยแพร่
07	ข่าวประชาสัมพันธ์	o แสดงข้อมูลข่าวสารต่าง ๆ ที่เกี่ยวข้องกับการดำเนินงานตามอำนาจหน้าที่หรือภารกิจของสถานศึกษา o เป็นข้อมูลข่าวสารที่เกิดขึ้นในปี พ.ศ. 2563



### การปฏิสัมพันธ์ข้อมูล

ข้อ	ข้อมูล	รายละเอียดข้อมูลที่เผยแพร่
08	Q&A	<ul style="list-style-type: none"><li>แสดงช่องทางที่บุคคลภายนอกสามารถสอบถามข้อมูลต่าง ๆ ได้ และสถานศึกษาสามารถสื่อสารให้คำตอบกับผู้สอบถามได้ โดยมีลักษณะเป็นการสื่อสารได้สองทาง เช่น Web board, กล่องข้อความถาม-ตอบ เป็นต้น</li><li>สามารถเชื่อมโยงไปยังช่องทางข้างต้นได้จากเว็บไซต์หลักของสถานศึกษา</li></ul>
09	Social Network	<ul style="list-style-type: none"><li>แสดงเครือข่ายสังคมออนไลน์ของสถานศึกษา เช่น Facebook หรือ Line หรือ Twitter หรือ Instagram เป็นต้น</li><li>สามารถเชื่อมโยงไปยังช่องทางข้างต้นได้จากเว็บไซต์หลักของสถานศึกษา</li></ul>

### ตัวชี้วัดย่อยที่ 9.2 การบริหารงาน การดำเนินงาน

ข้อ	ข้อมูล	รายละเอียดข้อมูลที่เผยแพร่
010	แผนดำเนินงานประจำปี	<ul style="list-style-type: none"><li>แสดงแผนการดำเนินภารกิจของสถานศึกษาที่มีระยะ 1 ปี มีข้อมูลรายละเอียดของแผนฯ เช่น โครงการหรือกิจกรรม งบประมาณที่ใช้ระยะเวลาในการดำเนินการ เป็นต้น</li><li>เป็นแผนที่มีระยะเวลาบังคับใช้ในปี พ.ศ. 2563</li></ul>
011	รายงานการกำกับ ติดตาม การดำเนินงาน ประจำปี รอบ 6 เดือน	<ul style="list-style-type: none"><li>แสดงความก้าวหน้าในการดำเนินงานตามแผนดำเนินงานประจำปี</li><li>มีเนื้อหาหรือรายละเอียดความก้าวหน้า เช่น ความก้าวหน้าการดำเนินการแต่ละโครงการ/กิจกรรม รายละเอียดงบประมาณที่ใช้ดำเนินงาน เป็นต้น</li><li>เป็นข้อมูลในระยะเวลา 6 เดือนแรก ของปี พ.ศ. 2563</li></ul>
012	รายงานผลการดำเนินงาน ประจำปี	<ul style="list-style-type: none"><li>แสดงผลการดำเนินงานตามแผนดำเนินงานประจำปี</li><li>มีข้อมูลรายละเอียดสรุปผลการดำเนินงาน เช่น ผลการดำเนินการ โครงการหรือกิจกรรม ผลการใช้จ่ายงบประมาณ ปัญหา อุปสรรค ข้อเสนอแนะ ผลสัมฤทธิ์ตามเป้าหมาย เป็นต้น</li><li>เป็นรายงานผลการดำเนินงานของปี พ.ศ. 2562</li></ul>



### การปฏิบัติงาน

ข้อ	ข้อมูล	รายละเอียดข้อมูลที่เผยแพร่
013	คู่มือหรือมาตรฐานการปฏิบัติงาน	<ul style="list-style-type: none"><li>แสดงคู่มือหรือแนวทางการปฏิบัติงาน 4 ฝ่าย ของสถานศึกษา ที่บุคลากรในสถานศึกษาใช้ยึดถือปฏิบัติให้เป็นมาตรฐานเดียวกัน</li><li>มีข้อมูลรายละเอียดของการปฏิบัติงาน เช่น เป็นคู่มือปฏิบัติการกิจใด สำหรับบุคลากรในสถานศึกษา กำหนดวิธีการขั้นตอนการปฏิบัติอย่างไร เป็นต้น</li></ul>

### การให้บริการ

การให้บริการ หมายถึง การให้บริการตาม พรบ.การอำนวยความสะดวกของทางราชการ พ.ศ. 2558 (ของสถานศึกษา) สำหรับสถานศึกษาที่มีการปฏิบัติงานหรือการให้บริการเป็นจำนวนมาก อาจมุ่งเน้นเผยแพร่การปฏิบัติงานหรือการให้บริการที่มีความสำคัญต่อภารกิจของสถานศึกษา

ข้อ	ข้อมูล	รายละเอียดข้อมูลที่เผยแพร่
014	คู่มือหรือมาตรฐานการให้บริการ	<ul style="list-style-type: none"><li>แสดงคู่มือหรือแนวทางการปฏิบัติที่ผู้รับบริการหรือผู้มาติดต่อกับสถานศึกษาใช้เป็นข้อมูลในการขอรับบริการหรือติดต่อกับสถานศึกษา</li><li>มีข้อมูลรายละเอียดของการปฏิบัติ เช่น คู่มือหรือแนวทางการปฏิบัติสำหรับการให้บริการ ประเภทงานให้บริการ <b>ขั้นตอน</b> การให้บริการแผนผัง/แผนภูมิการให้บริการ <b>ระยะเวลา</b>ที่ใช้ในการให้บริการ และ<b>ผู้รับผิดชอบ</b>ในการให้บริการ เป็นต้น</li></ul>
015	ข้อมูลเชิงสถิติการให้บริการ	<ul style="list-style-type: none"><li>แสดงข้อมูลสถิติการให้บริการตามภารกิจของสถานศึกษา</li><li>เป็นข้อมูลการให้บริการที่เกิดขึ้นในปี พ.ศ. 2563</li></ul>
016	รายงานผลการสำรวจความพึงพอใจการให้บริการ	<ul style="list-style-type: none"><li>แสดงผลสำรวจความพึงพอใจการให้บริการตามอำนาจหน้าที่หรือภารกิจของสถานศึกษา</li><li>เป็นรายงานผลของปี พ.ศ. 2562</li></ul>
017	E-Service	<ul style="list-style-type: none"><li>แสดงช่องทางที่บุคคลภายนอกสามารถขอรับบริการตามอำนาจหน้าที่ภารกิจของสถานศึกษาผ่านช่องทางออนไลน์ เพื่อช่วยอำนวยความสะดวกแก่ผู้ขอรับบริการ</li><li>สามารถเข้าถึงหรือเชื่อมโยงไปยังช่องทางข้างต้นได้จากเว็บไซต์หลักของสถานศึกษา</li></ul>

หมายเหตุ: E-Service แสดงช่องทางที่บุคคลภายนอกสามารถขอรับบริการตามอำนาจหน้าที่ภารกิจของหน่วยงานผ่านช่องทางออนไลน์ เช่น

SMSS++ (School Management Support System) หมายถึง โปรแกรมสนับสนุนการบริหารจัดการของสถานศึกษา สำหรับให้บุคลากรในสถานศึกษาใช้สารสนเทศในการบริหารงานในสถานศึกษา 4 ด้าน คือ ด้านบริหารงานทั่วไป ด้านนโยบายและแผน ด้านงบประมาณ และด้านวิชาการ

โปรแกรมหรือแอปพลิเคชันอื่นๆ ที่มีการปฏิบัติงานในลักษณะเดียวกัน หรือระบบสำนักงานอัจฉริยะ โดยการนำเทคโนโลยีสารสนเทศที่ทันสมัยมาใช้มาประยุกต์ใช้ในสถานศึกษา สามารถปฏิบัติงานได้อย่างสะดวก รวดเร็ว และสามารถทำงานได้ทุกที่ ทุกเวลา



ตัวชี้วัดย่อยที่ 9.3 การบริหารเงินงบประมาณ  
แผนการใช้จ่ายงบประมาณประจำปี

ข้อ	ข้อมูล	รายละเอียดข้อมูลที่เผยแพร่
O18	แผนการใช้จ่ายงบประมาณประจำปี	<ul style="list-style-type: none"><li>แสดงแผนการใช้จ่ายงบประมาณของสถานศึกษาที่มีระยะ 1 ปี</li><li>มีข้อมูลรายละเอียดของแผนฯ เช่น งบประมาณตามแหล่งที่ได้รับ การจัดสรรงบประมาณตามประเภทรายการใช้จ่าย เป็นต้น</li><li>เป็นแผนที่มีระยะเวลาบังคับใช้ในปีงบประมาณ พ.ศ. 2563</li></ul>
O19	รายงานการกำกับติดตามการใช้จ่ายงบประมาณรอบ 6 เดือน	<ul style="list-style-type: none"><li>แสดงความก้าวหน้าในการดำเนินงานตามแผนการใช้จ่ายงบประมาณประจำปี</li><li>มีข้อมูลรายละเอียดความก้าวหน้า เช่น ความก้าวหน้าการใช้จ่ายงบประมาณ เป็นต้น</li><li>เป็นข้อมูลในระยะเวลา 6 เดือนแรก ของปีงบประมาณ พ.ศ. 2563</li></ul>
O20	รายงานผลการใช้จ่ายงบประมาณประจำปี	<ul style="list-style-type: none"><li>แสดงผลการดำเนินงานตามแผนการใช้จ่ายงบประมาณประจำปี</li><li>มีข้อมูลรายละเอียดสรุปผลการใช้จ่ายงบประมาณ เช่น ผลการใช้จ่ายงบประมาณ ปัญหา อุปสรรค ข้อเสนอแนะ ผลสัมฤทธิ์ตามเป้าหมาย เป็นต้น</li><li>เป็นรายงานผลของปีงบประมาณ พ.ศ. 2562</li></ul>

การจัดซื้อจัดจ้างหรือการจัดหาพัสดุ

ข้อ	ข้อมูล	รายละเอียดข้อมูลที่เผยแพร่
O21	แผนการจัดซื้อจัดจ้างหรือแผนการจัดหาพัสดุ	<ul style="list-style-type: none"><li>แสดงแผนการจัดซื้อจัดจ้างหรือแผนการจัดหาพัสดุตามที่สถานศึกษา จะต้องดำเนินการตามพระราชบัญญัติการจัดซื้อจัดจ้างและการบริหารพัสดุภาครัฐ พ.ศ. 2560</li><li>เป็นข้อมูลการจัดซื้อจัดจ้างในปีงบประมาณ พ.ศ. 2563</li></ul>
O22	ประกาศต่าง ๆ เกี่ยวกับการจัดซื้อจัดจ้างหรือการจัดหาพัสดุ	<ul style="list-style-type: none"><li>แสดงประกาศตามที่สถานศึกษาจะต้องดำเนินการตามพระราชบัญญัติการจัดซื้อจัดจ้างและการบริหารพัสดุภาครัฐ พ.ศ. 2560 เช่น ประกาศ เชิญชวน ประกาศผลการจัดซื้อจัดจ้าง เป็นต้น</li><li>เป็นข้อมูลการจัดซื้อจัดจ้างในปีงบประมาณ พ.ศ. 2563</li></ul>
O23	สรุปผลการจัดซื้อจัดจ้างหรือการจัดหาพัสดุรายเดือน	<ul style="list-style-type: none"><li>แสดงสรุปผลการจัดซื้อจัดจ้างของสถานศึกษา (แบบ สขร.1)</li><li>มีข้อมูลรายละเอียดผลการจัดซื้อจัดจ้าง เช่น งานที่ซื้อหรือจ้าง วงเงินที่ซื้อหรือจ้าง ราคากลาง วิธีการซื้อหรือจ้าง รายชื่อผู้เสนอราคา และราคาที่เสนอ ผู้ได้รับการคัดเลือกและราคาที่ตกลง เหตุผลที่คัดเลือกโดยสรุป เลขที่และวันที่ของสัญญาหรือข้อตกลงในการซื้อหรือจ้าง เป็นต้น</li></ul>



ข้อ	ข้อมูล	รายละเอียดข้อมูลที่เผยแพร่
		<ul style="list-style-type: none"><li>○ จำแนกข้อมูลเป็นรายเดือน (กรณีไม่มีการจัดซื้อจัดจ้างในรอบเดือนใดให้ระบุว่าไม่มีการจัดซื้อจัดจ้าง)</li><li>○ เป็นข้อมูลการจัดซื้อจัดจ้างในปีงบประมาณ พ.ศ. 2563</li></ul>
O24	รายงานผลการจัดซื้อจัดจ้างหรือการจัดหาพัสดุประจำปี	<ul style="list-style-type: none"><li>○ แสดงผลการจัดซื้อจัดจ้างของสถานศึกษา (แบบ สขร.1)</li><li>○ มีข้อมูลรายละเอียด เช่น งบประมาณที่ใช้ในการจัดซื้อจัดจ้าง ปัญหา อุปสรรค ข้อเสนอแนะ เป็นต้น</li><li>○ เป็นรายงานผลของปีงบประมาณ พ.ศ. 2562</li></ul>

#### ตัวชี้วัดย่อยที่ 9.4 การบริหารและพัฒนาทรัพยากรบุคคล

##### การบริหารและพัฒนาทรัพยากรบุคคล

ข้อ	ข้อมูล	รายละเอียดข้อมูลที่เผยแพร่
O25	นโยบายการบริหารทรัพยากรบุคคล	<ul style="list-style-type: none"><li>○ แสดงนโยบายการบริหารทรัพยากรบุคคล ที่มีจุดมุ่งหมายหรือวัตถุประสงค์ เพื่อก่อให้เกิดการบริหารทรัพยากรบุคคลที่มีความโปร่งใสและมีคุณธรรม</li><li>○ เป็นนโยบายของผู้บริหารสูงสุดหรือผู้บริหารที่ได้รับมอบหมาย หรือนโยบายที่กำหนดในนามของสถานศึกษา</li><li>○ เป็นนโยบายที่ยังใช้บังคับในสถานศึกษาในปี พ.ศ. 2563</li></ul>
O26	การดำเนินการตามนโยบายการบริหารทรัพยากรบุคคล	<ul style="list-style-type: none"><li>○ แสดงการดำเนินการตามนโยบายการบริหารทรัพยากรบุคคล เช่น การวางแผนกำลังคน การสรรหาคนดีคนเก่งเพื่อปฏิบัติงานตามภารกิจของสถานศึกษา การพัฒนาบุคลากร การสร้างทางก้าวหน้าในสายอาชีพ การพัฒนาคุณภาพชีวิต การบรรจุและแต่งตั้งบุคลากร การประเมินผล การปฏิบัติงาน การส่งเสริมจริยธรรมและรักษาวินัยของบุคลากรใน สถานศึกษา เป็นต้น</li><li>○ เป็นการดำเนินการที่มีความสอดคล้องกับนโยบายการบริหารทรัพยากรบุคคล ตามข้อ O25 หรือเป็นไปตามกิจกรรมที่อยู่ภายใต้ นโยบายการบริหารทรัพยากรบุคคล ตามข้อ O25</li><li>○ เป็นการดำเนินการในปี พ.ศ. 2563</li></ul>

ข้อ	ข้อมูล	รายละเอียดข้อมูลที่เผยแพร่
O27	หลักเกณฑ์การบริหารและพัฒนาทรัพยากรบุคคล	<p>แสดงหลักเกณฑ์การบริหารและพัฒนาทรัพยากรบุคคล ดังนี้</p> <ul style="list-style-type: none"><li>○ หลักเกณฑ์การสรรหาและคัดเลือกบุคลากร</li><li>○ หลักเกณฑ์การบรรจุและแต่งตั้งบุคลากร</li><li>○ หลักเกณฑ์การพัฒนาบุคลากร</li><li>○ หลักเกณฑ์การประเมินผลการปฏิบัติงานบุคลากร</li></ul>



ข้อ	ข้อมูล	รายละเอียดข้อมูลที่เผยแพร่
		<ul style="list-style-type: none"><li>○ หลักเกณฑ์การให้คุณให้โทษและการสร้างขวัญกำลังใจ</li><li>○ เป็นหลักเกณฑ์ที่ยังใช้บังคับในสถานศึกษา ในปี พ.ศ. 2563</li></ul>
O28	รายงานผลการบริหาร และพัฒนาทรัพยากรบุคคล ประจำปี	<ul style="list-style-type: none"><li>○ แสดงผลการบริหารและพัฒนาทรัพยากรบุคคล</li><li>○ มีข้อมูลรายละเอียดของการดำเนินการ เช่น ผลการดำเนินการตามนโยบายการบริหารทรัพยากรบุคคล ผลการวิเคราะห์การบริหารและพัฒนาทรัพยากรบุคคล เป็นต้น</li><li>○ เป็นรายงานผลการดำเนินงาน ในปี พ.ศ. 2562</li></ul>

### ตัวชี้วัดย่อยที่ 9.5 การส่งเสริมความโปร่งใส

#### การจัดการเรื่องร้องเรียนการทุจริตและประพฤติมิชอบ

ข้อ	ข้อมูล	รายละเอียดข้อมูลที่เผยแพร่
O29	แนวปฏิบัติการจัดการ เรื่องร้องเรียนการทุจริต และประพฤติมิชอบ	<ul style="list-style-type: none"><li>○ แสดงคู่มือหรือแนวทางการดำเนินการต่อเรื่องร้องเรียนที่เกี่ยวข้องกับการทุจริตและประพฤติมิชอบของบุคลากรในสถานศึกษา</li><li>○ มีข้อมูลรายละเอียดของการปฏิบัติงาน เช่น รายละเอียดวิธีการที่บุคคลภายนอกจะทำการร้องเรียน รายละเอียดขั้นตอนหรือวิธีการในการจัดการต่อเรื่องร้องเรียน ส่วนงานที่รับผิดชอบ ระยะเวลาดำเนินการ เป็นต้น</li></ul>
O30	ช่องทางแจ้งเรื่องร้องเรียน การทุจริตและประพฤติ มิชอบ	<ul style="list-style-type: none"><li>○ แสดงช่องทางที่บุคคลภายนอกสามารถแจ้งเรื่องร้องเรียนเกี่ยวกับการทุจริตและประพฤติมิชอบของบุคลากรในสถานศึกษาผ่านทางช่องทางออนไลน์</li><li>○ สามารถเข้าถึงหรือเชื่อมโยงไปยังช่องทางข้างต้นได้จากเว็บไซต์หลักของสถานศึกษา</li></ul>
O31	ข้อมูลเชิงสถิติเรื่องร้องเรียน การทุจริตและประพฤติ มิชอบประจำปี	<ul style="list-style-type: none"><li>○ แสดงข้อมูลสถิติเรื่องร้องเรียนการทุจริตและประพฤติมิชอบของบุคลากรในสถานศึกษา</li><li>○ มีข้อมูลความก้าวหน้าการจัดการเรื่องร้องเรียน เช่น จำนวนเรื่องร้องเรียนที่ดำเนินการแล้วเสร็จ เรื่องที่อยู่ระหว่างดำเนินการ เป็นต้น (กรณีไม่มีเรื่องร้องเรียนให้ระบุไม่มีเรื่องร้องเรียน)</li><li>○ เป็นข้อมูลในปี พ.ศ. 2563</li></ul>



การเปิดโอกาสให้เกิดการมีส่วนร่วม

ข้อ	ข้อมูล	รายละเอียดข้อมูลที่เผยแพร่
032	ช่องทางการรับฟังความคิดเห็น	<ul style="list-style-type: none"><li>○ แสดงช่องทางที่บุคคลภายนอกสามารถแสดงความคิดเห็นต่อการดำเนินงานตามอำนาจหน้าที่หรือภารกิจของสถานศึกษาผ่านทางช่องทางออนไลน์</li><li>○ สามารถเข้าถึงหรือเชื่อมโยงไปยังช่องทางข้างต้นได้จากเว็บไซต์หลักของสถานศึกษา</li></ul>
033	การเปิดโอกาสให้เกิดการมีส่วนร่วม	<ul style="list-style-type: none"><li>○ แสดงการดำเนินการหรือกิจกรรมที่แสดงถึงการเปิดโอกาสให้ผู้มีส่วนได้ส่วนเสียได้มีส่วนร่วมในการดำเนินงานตามภารกิจของสถานศึกษา เช่น ร่วมวางแผน ร่วมดำเนินการร่วมแลกเปลี่ยนความคิดเห็น และร่วมติดตามประเมินผล เป็นต้น</li><li>○ เป็นการดำเนินการในปี พ.ศ. 2563</li></ul>





### ตัวชี้วัดที่ 10 การป้องกันการทุจริต

เป็นตัวชี้วัดที่มีวัตถุประสงค์เพื่อประเมินการเผยแพร่ข้อมูลที่เป็นปัจจุบันบนเว็บไซต์ของสถานศึกษา เพื่อเปิดเผยการดำเนินการต่าง ๆ ของสถานศึกษาให้สาธารณชนได้รับทราบ ใน 2 ประเด็น คือ (1) การดำเนินการเพื่อป้องกันการทุจริต ได้แก่ เจตจำนงสุจริตของผู้บริหาร การประเมินความเสี่ยงเพื่อการป้องกันการทุจริต การเสริมสร้างวัฒนธรรมองค์กร และแผนปฏิบัติการป้องกันการทุจริต และ (2) มาตรการภายในเพื่อป้องกันการทุจริต ได้แก่ มาตรการภายในเพื่อส่งเสริมความโปร่งใสและป้องกันการทุจริต ซึ่งการเผยแพร่ข้อมูลในประเด็นข้างต้น แสดงถึงการให้ความสำคัญต่อผลการประเมินเพื่อนำไปสู่การจัดทำมาตรการส่งเสริมความโปร่งใสภายในสถานศึกษา และมีการกำกับติดตามการนำไปสู่การปฏิบัติอย่างเป็นรูปธรรม ตัวชี้วัดที่ 10 การป้องกันการทุจริต ประกอบด้วย 2 ตัวชี้วัดย่อย (10 ข้อมูล) ดังนี้

#### ตัวชี้วัดย่อยที่ 10.1 การดำเนินการเพื่อป้องกันการทุจริต

##### เจตจำนงสุจริตของผู้บริหาร

ข้อ	ข้อมูล	รายละเอียดข้อมูลที่เผยแพร่
O34	เจตจำนงสุจริตของผู้บริหาร	<ul style="list-style-type: none"><li>แสดงเนื้อหาเจตนารมณ์หรือคำมั่นว่าจะปฏิบัติหน้าที่และบริหารสถานศึกษาอย่างซื่อสัตย์สุจริต โปร่งใส และเป็นไปตามหลักธรรมาภิบาล โดยจัดทำอย่างน้อย 2 ภาษา ได้แก่ ภาษาไทย และภาษาอังกฤษ</li><li>ดำเนินการโดยผู้บริหารสูงสุดคนปัจจุบันของสถานศึกษา</li></ul>
O35	การมีส่วนร่วมของผู้บริหาร	<ul style="list-style-type: none"><li>แสดงการดำเนินการหรือกิจกรรมที่แสดงถึงการมีส่วนร่วมของผู้บริหารสูงสุดคนปัจจุบัน</li><li>เป็นการดำเนินการหรือกิจกรรมที่แสดงให้เห็นถึงการให้ความสำคัญกับการปรับปรุง พัฒนา และส่งเสริมสถานศึกษาด้านคุณธรรมและความโปร่งใส</li><li>เป็นการดำเนินการในปี พ.ศ. 2563</li></ul>

##### การประเมินความเสี่ยงเพื่อการป้องกันการทุจริต

ข้อ	ข้อมูล	รายละเอียดข้อมูลที่เผยแพร่
O36	การประเมินความเสี่ยงการทุจริตประจำปี	<ul style="list-style-type: none"><li>แสดงผลการประเมินความเสี่ยงของการดำเนินงานหรือการปฏิบัติหน้าที่ที่อาจก่อให้เกิดการทุจริตหรือก่อให้เกิดการขัดกันระหว่างผลประโยชน์ส่วนตนกับผลประโยชน์ส่วนรวมของสถานศึกษา</li><li>มีข้อมูลรายละเอียดของผลการประเมิน เช่น เหตุการณ์ความเสี่ยงและระดับของความเสี่ยง มาตรการและการดำเนินการในการบริหารจัดการความเสี่ยง เป็นต้น</li><li>เป็นการดำเนินการในปี พ.ศ. 2563</li></ul>





ข้อ	ข้อมูล	รายละเอียดข้อมูลที่เผยแพร่
037	การดำเนินการเพื่อจัดการความเสี่ยงการทุจริต	<ul style="list-style-type: none"><li>แสดงการดำเนินการหรือกิจกรรมที่แสดงถึงการจัดการความเสี่ยงในกรณีที่อาจก่อให้เกิดการทุจริตหรือก่อให้เกิดการขัดกันระหว่างผลประโยชน์ส่วนตนกับผลประโยชน์ส่วนรวมของสถานศึกษา</li><li>เป็นกิจกรรมหรือการดำเนินการที่สอดคล้องกับมาตรการหรือการดำเนินการเพื่อบริหารจัดการความเสี่ยงตามข้อ 036</li><li>เป็นการดำเนินการในปี พ.ศ. 2563</li></ul>

#### การเสริมสร้างวัฒนธรรมองค์กร

ข้อ	ข้อมูล	รายละเอียดข้อมูลที่เผยแพร่
038	การเสริมสร้างวัฒนธรรมองค์กร	<ul style="list-style-type: none"><li>แสดงการดำเนินการหรือกิจกรรมที่แสดงถึงการเสริมสร้างวัฒนธรรมองค์กรให้บุคลากรในสถานศึกษามีทัศนคติ ค่านิยมในการปฏิบัติงานอย่างซื่อสัตย์สุจริต อย่างชัดเจน</li><li>เป็นการดำเนินการในปี พ.ศ. 2563</li></ul>

#### แผนป้องกันการทุจริต

ข้อ	ข้อมูล	รายละเอียดข้อมูลที่เผยแพร่
039	แผนปฏิบัติการป้องกันการทุจริตประจำปี	<ul style="list-style-type: none"><li>แสดงแผนปฏิบัติการที่มีวัตถุประสงค์เพื่อป้องกันการทุจริตหรือพัฒนาด้านคุณธรรมและความโปร่งใสของสถานศึกษา</li><li>มีข้อมูลรายละเอียดของแผนฯ เช่น โครงการ กิจกรรม งบประมาณ ช่วงเวลาดำเนินการ เป็นต้น</li><li>เป็นแผนที่มีระยะเวลาบังคับใช้ครอบคลุมปี พ.ศ. 2563</li></ul>
040	รายงานการกำกับติดตามการดำเนินการป้องกันการทุจริต ประจำปี รอบ 6 เดือน	<ul style="list-style-type: none"><li>แสดงความก้าวหน้าในการดำเนินงานตามแผนปฏิบัติการป้องกันการทุจริต</li><li>มีข้อมูลรายละเอียดความก้าวหน้า เช่น ความก้าวหน้าการดำเนินการแต่ละโครงการ/กิจกรรม รายละเอียดงบประมาณที่ใช้ดำเนินงาน เป็นต้น</li><li>เป็นข้อมูลในระยะเวลา 6 เดือนแรก ในปี พ.ศ. 2563</li></ul>
041	รายงานผลการดำเนินการป้องกันการทุจริตประจำปี	<ul style="list-style-type: none"><li>แสดงผลการดำเนินงานตามแผนปฏิบัติการป้องกันการทุจริต</li><li>มีข้อมูลรายละเอียดสรุปผลการดำเนินการ เช่น ผลการดำเนินการ โครงการหรือกิจกรรม ผลการใช้จ่ายงบประมาณ ปัญหา อุปสรรค ข้อเสนอแนะ ผลสัมฤทธิ์ตามเป้าหมาย เป็นต้น</li><li>ใช้รายงานผลการดำเนินงาน ในปี พ.ศ. 2562</li></ul>



### ตัวชี้วัดย่อย 10.2 มาตรการภายในเพื่อป้องกันการทุจริต

#### มาตรการส่งเสริมความโปร่งใสและป้องกันการทุจริตภายในสถานศึกษา

ข้อ	ข้อมูล	รายละเอียดข้อมูลที่เผยแพร่
O42	มาตรการส่งเสริมคุณธรรมและความโปร่งใสภายในหน่วยงาน*	<ul style="list-style-type: none"><li>○ แสดงการวิเคราะห์ผลการประเมินคุณธรรมและความโปร่งใสในการดำเนินงานของสถานศึกษา ในปี งบประมาณ พ.ศ. 2562</li><li>○ มีข้อมูลรายละเอียดการวิเคราะห์ เช่น ประเด็นที่เป็นข้อบกพร่องหรือจุดอ่อนที่จะต้องแก้ไขโดยเร่งด่วน ประเด็นที่จะต้องพัฒนาให้ดีขึ้น แนวทางการนำผลการวิเคราะห์ไปสู่การปฏิบัติของสถานศึกษา เป็นต้น</li><li>○ มีมาตรการเพื่อขับเคลื่อนการส่งเสริมคุณธรรมและความโปร่งใสภายในสถานศึกษาให้ดีขึ้น ซึ่งสอดคล้องตามผลการวิเคราะห์ฯ โดยมีรายละเอียดต่าง ๆ เช่น การกำหนดผู้รับผิดชอบหรือผู้ที่เกี่ยวข้อง การกำหนดขั้นตอนหรือวิธีการปฏิบัติ การกำหนดแนวทางการกำกับติดตาม ให้นำไปสู่การปฏิบัติและการรายงานผล เป็นต้น</li></ul>
O43	การดำเนินการตามมาตรการส่งเสริมคุณธรรมและความโปร่งใสภายในหน่วยงาน*	<ul style="list-style-type: none"><li>○ แสดงผลการดำเนินการตามมาตรการเพื่อส่งเสริมคุณธรรมและความโปร่งใสภายในสถานศึกษา</li><li>○ มีข้อมูลรายละเอียดการนำมาตรการเพื่อส่งเสริมคุณธรรมและความโปร่งใสภายในสถานศึกษาในข้อ O42 ไปสู่การปฏิบัติอย่างเป็นรูปธรรม</li><li>○ เป็นการดำเนินการในปีงบประมาณ พ.ศ. 2563</li></ul>

หมายเหตุ : การประเมินคุณธรรมและความโปร่งใสในการดำเนินงานของสถานศึกษาออนไลน์ ประจำปีงบประมาณ พ.ศ. 2563 ไม่นำข้อ O42 – O43 มาคิดคะแนนเนื่องจากเป็นการประเมินในปีแรกของสถานศึกษา





ตารางแสดงสรุปจำนวนข้อคำถามแต่ละตัวชี้วัด

แบบ	น้ำหนัก	ตัวชี้วัด	ตัวชี้วัดย่อย	ข้อคำถาม
IIT	30	การปฏิบัติหน้าที่	-	6
		การใช้งบประมาณ	-	6
		ใช้อำนาจ	-	6
		ใช้ทรัพย์สินของราชการ	-	6
		แก้ไขปัญหาการทุจริต	-	6
EIT	30	คุณภาพการดำเนินงาน	-	5
		ประสิทธิภาพการสื่อสาร	-	5
		การปรับปรุงการทำงาน	-	5
OIT	40	การเปิดเผยข้อมูล	ข้อมูลพื้นฐาน	9
			การบริหารงาน	8
			การบริหารเงินงบประมาณ	7
			การบริหารและพัฒนาทรัพยากรบุคคล	4
			การส่งเสริมความโปร่งใส	5
		การป้องกันการทุจริต	การดำเนินการเพื่อป้องกันการทุจริต	8
			มาตรการภายในเพื่อป้องกันการทุจริต	-





## บทที่ 3 ระเบียบวิธีการประเมิน

การประเมินคุณธรรมและความโปร่งใสในการดำเนินงานของสถานศึกษา ประจำปีงบประมาณ พ.ศ. 2563 สำนักงานคณะกรรมการการศึกษาขั้นพื้นฐาน ได้ดำเนินการพัฒนาและออกแบบระบบการประเมินในครั้งนี้ให้ง่ายต่อการใช้งานทั้งในส่วนของสำนักงานเขตพื้นที่การศึกษาในฐานะหน่วยที่ต้องนำเครื่องมือการประเมิน ITA Online ไปใช้ และสถานศึกษาในฐานะหน่วยที่ต้องรับการประเมิน ITA Online จากสำนักงานเขตพื้นที่การศึกษา เพื่อลดความยุ่งยาก ซับซ้อนในการนำเข้าสู่ข้อมูล และคำนึงถึงความสะดวกในการตอบคำถามแบบสำรวจของผู้ที่เกี่ยวข้อง สามารถบริหารจัดการข้อมูลได้อย่างมีประสิทธิภาพ ซึ่งจะทำให้การดำเนินการประเมินสามารถทำได้อย่างรวดเร็ว ตอบสนองต่อการนำข้อมูลไปสู่การปรับปรุงสถานศึกษาที่รับการประเมิน และการวางแผนในการป้องกันการทุจริตต่อไปได้อย่างมีประสิทธิภาพ

สำหรับระเบียบวิธีการประเมินคุณธรรมและความโปร่งใสในการดำเนินงานของสถานศึกษาออนไลน์ ประจำปีงบประมาณ พ.ศ. 2563 มีรายละเอียด ดังนี้

### ตัวชี้วัดการประเมิน

ตัวชี้วัดการประเมิน จำแนกออกเป็น 10 ตัวชี้วัด ได้แก่

- 1) การปฏิบัติหน้าที่
- 2) การใช้งบประมาณ
- 3) การใช้อำนาจ
- 4) การใช้ทรัพย์สินของราชการ
- 5) การแก้ไขปัญหาการทุจริต
- 6) คุณภาพการดำเนินงาน
- 7) ประสิทธิภาพการสื่อสาร
- 8) การปรับปรุงระบบการทำงาน
- 9) การเปิดเผยข้อมูล
- 10) การป้องกันการทุจริต

### เครื่องมือที่ใช้ในการประเมิน

เครื่องมือที่ใช้ในการประเมิน จำแนกออกเป็น 3 เครื่องมือ ดังนี้

1) แบบวัดการรับรู้ของผู้มีส่วนได้ส่วนเสียภายใน (Internal Integrity and Transparency Assessment: IIT) มีวัตถุประสงค์เพื่อเป็นการประเมินระดับการรับรู้ของผู้มีส่วนได้ส่วนเสียภายในที่มีต่อหน่วยงานตนเอง ในตัวชี้วัดการปฏิบัติหน้าที่ การใช้งบประมาณ การใช้อำนาจ การใช้ทรัพย์สินของราชการ และการแก้ไขปัญหาการทุจริต

2) แบบวัดการรับรู้ของผู้มีส่วนได้ส่วนเสียภายนอก (External Integrity and Transparency Assessment: EIT) มีวัตถุประสงค์เพื่อเป็นการประเมินระดับการรับรู้ของผู้มีส่วนได้ส่วนเสียภายนอกที่มีต่อหน่วยงานที่ประเมิน ในตัวชี้วัดคุณภาพการดำเนินงาน ประสิทธิภาพการสื่อสาร และการปรับปรุงระบบการทำงาน



3) แบบตรวจการเปิดเผยข้อมูลสาธารณะ (Open Data Integrity and Transparency Assessment: OIT) มีวัตถุประสงค์เพื่อเป็นการประเมินระดับการเปิดเผยข้อมูลต่อสาธารณะของหน่วยงาน เพื่อให้ประชาชนทั่วไปสามารถเข้าถึงได้ ในตัวชี้วัดการเปิดเผยข้อมูล และการป้องกันการทุจริต

### กลุ่มประชากร กลุ่มตัวอย่าง และการเก็บรวบรวมข้อมูล

#### 1) ผู้มีส่วนได้ส่วนเสียภายใน (สำหรับแบบ IIT)

ผู้มีส่วนได้ส่วนเสียภายใน หมายถึง บุคลากรในสถานศึกษา ตั้งแต่ระดับผู้บริหารสถานศึกษา ครูและบุคลากรทางการศึกษา ไปจนถึงลูกจ้าง/พนักงานจ้าง ที่ทำงานให้กับสถานศึกษามาเป็นระยะเวลาไม่น้อยกว่า 1 ปี นับถึงวันที่แจ้งจำนวนบุคลากรเข้าในระบบ ITA Online 2020

การกำหนดขนาดตัวอย่างขั้นต่ำ เก็บตัวอย่างจากผู้มีส่วนได้ส่วนเสียภายในไม่น้อยกว่า **25 ตัวอย่าง** กรณีสถานศึกษามีผู้มีส่วนได้ส่วนเสียภายใน จำนวนน้อยกว่า 25 คน ให้เก็บข้อมูลจากผู้มีส่วนได้ส่วนเสียภายในทั้งหมด

การเก็บข้อมูลตัวอย่าง ผู้มีส่วนได้ส่วนเสียภายในตอบแบบวัดการรับรู้ IIT ด้วยตนเอง

#### 2) ผู้มีส่วนได้ส่วนเสียภายนอก (สำหรับแบบ EIT)

ผู้มีส่วนได้ส่วนเสียภายนอก หมายถึง คณะกรรมการสถานศึกษา ผู้ปกครอง ผู้นำชุมชน องค์กรปกครองส่วนท้องถิ่น คู่ค้า คู่สัญญา ผู้รับจ้าง ที่มารับบริการหรือมาติดต่อตามภารกิจของสถานศึกษา นับตั้งแต่ในปีงบประมาณ พ.ศ. 2563 เป็นต้นมา

การกำหนดขนาดตัวอย่างขั้นต่ำ เก็บตัวอย่างจากผู้มีส่วนได้ส่วนเสียภายนอก ประกอบด้วย คณะกรรมการสถานศึกษา (ไม่รวมผู้บริหารสถานศึกษาและครู) ตัวแทนผู้ปกครองอย่างน้อย ร้อยละ 10 ของจำนวนนักเรียนทั้งหมด ผู้นำชุมชน องค์กรปกครองส่วนท้องถิ่น คู่ค้า คู่สัญญา ผู้รับจ้าง ซึ่งจะต้องไม่น้อยกว่า **20 ตัวอย่าง**

การเก็บข้อมูลตัวอย่าง ผู้มีส่วนได้ส่วนเสียภายนอกตอบแบบวัดการรับรู้ EIT ด้วยตนเอง

#### 3) เว็บไซต์สถานศึกษา (สำหรับแบบ OIT)

เก็บข้อมูลจากเว็บไซต์สถานศึกษาที่เข้ารับการประเมินทั้งหมด และไม่มีการคัดเลือกกลุ่มตัวอย่าง โดยผู้ดูแลระบบของสถานศึกษามีหน้าที่ในการตอบแบบสำรวจ หน่วยงานละ 1 ชุด

การตอบแบบสำรวจ OIT ในแต่ละข้อคำถาม ให้ผู้ดูแลระบบของสถานศึกษาระบุ URL ของหน้าใดหน้าหนึ่งบนเว็บไซต์หลักของสถานศึกษา ซึ่งเชื่อมโยงไปสู่แหล่งที่อยู่ของการเปิดเผยข้อมูล โดยสถานศึกษาสามารถระบุ URL ได้มากกว่า 1 URL ในแต่ละข้อ

กรณีที่สถานศึกษามีข้อจำกัดหรือเหตุผลความจำเป็น ทำให้เผยแพร่ข้อมูลได้ไม่ตรงตามรายละเอียดที่กำหนดหรือไม่สามารถเผยแพร่ข้อมูลตามรายละเอียดที่กำหนดตามแบบสำรวจ OIT ได้ ให้หน่วยงานอธิบายเหตุผลความจำเป็นประกอบโดยละเอียด



## การประมวลผลคะแนน

การประมวลผลคะแนน มีขั้นตอนการประมวลผลคะแนนตามลำดับ ดังนี้

คะแนน	แบบ IIT	แบบ EIT	แบบ OIT
คะแนนข้อคำถาม	คะแนนเฉลี่ยของ ข้อคำถามจากผู้ตอบ ทุกคน	คะแนนเฉลี่ยของ ข้อคำถามจากผู้ตอบ ทุกคน	คะแนนของข้อคำถาม
คะแนนตัวชี้วัดย่อย	-	-	คะแนนเฉลี่ยของ ทุกข้อคำถาม ในตัวชี้วัดย่อย
คะแนนตัวชี้วัด	คะแนนเฉลี่ยของ ทุกข้อคำถามในตัวชี้วัด	คะแนนเฉลี่ยของ ทุกข้อคำถามในตัวชี้วัด	คะแนนเฉลี่ยของ ทุกตัวชี้วัดย่อยในตัวชี้วัด
คะแนนแบบสำรวจ	คะแนนเฉลี่ยของ ทุกตัวชี้วัดในแบบสำรวจ	คะแนนเฉลี่ยของ ทุกตัวชี้วัดในแบบสำรวจ	คะแนนเฉลี่ยของ ทุกตัวชี้วัดในแบบสำรวจ
น้ำหนักแบบสำรวจ	ร้อยละ 30	ร้อยละ 30	ร้อยละ 40
<b>คะแนนรวม</b>	<b>ผลรวมของคะแนนแบบสำรวจที่ถ่วงน้ำหนักแล้ว</b>		

## คะแนนและระดับผลการประเมิน

ผลการประเมินจะมี 2 ลักษณะ คือค่าคะแนน โดยมีคะแนนเต็ม 100 คะแนน และระดับผลการประเมิน (Rating Score) โดยจำแนกออกเป็น 7 ระดับ ดังนี้

คะแนน	ระดับ
95.00 – 100	AA
85.00 – 94.99	A
75.00 – 84.99	B
65.00 – 74.99	C
55.00 – 64.99	D
50.00 – 54.99	E
0 – 49.99	F

## ผลการประเมินตามเป้าหมาย

แผนแม่บทภายใต้ยุทธศาสตร์ชาติ ประเด็นที่ 21 การต่อต้านการทุจริตและประพฤติมิชอบ (พ.ศ. 2561 - 2580) ในระยะแรกของแผนแม่บทฯ (พ.ศ. 2561 - 2565) ได้กำหนดค่าเป้าหมายของตัวชี้วัดให้หน่วยงานภาครัฐที่มีผลการประเมิน ITA ผ่านเกณฑ์ (85 คะแนน) มีสัดส่วนไม่น้อยกว่าร้อยละ 80 และแผนงานบูรณาการต่อต้านการทุจริตและประพฤติมิชอบก็ได้กำหนดค่าเป้าหมายในปี พ.ศ. 2563 ให้หน่วยงานภาครัฐมีผลการประเมิน ITA ผ่านเกณฑ์มีสัดส่วนไม่น้อยกว่าร้อยละ 50

แผนภาพแสดงภาพรวมการประเมินคุณธรรมและความโปร่งใสในการดำเนินงานของสถานศึกษา  
ประจำปีงบประมาณ พ.ศ. 2563

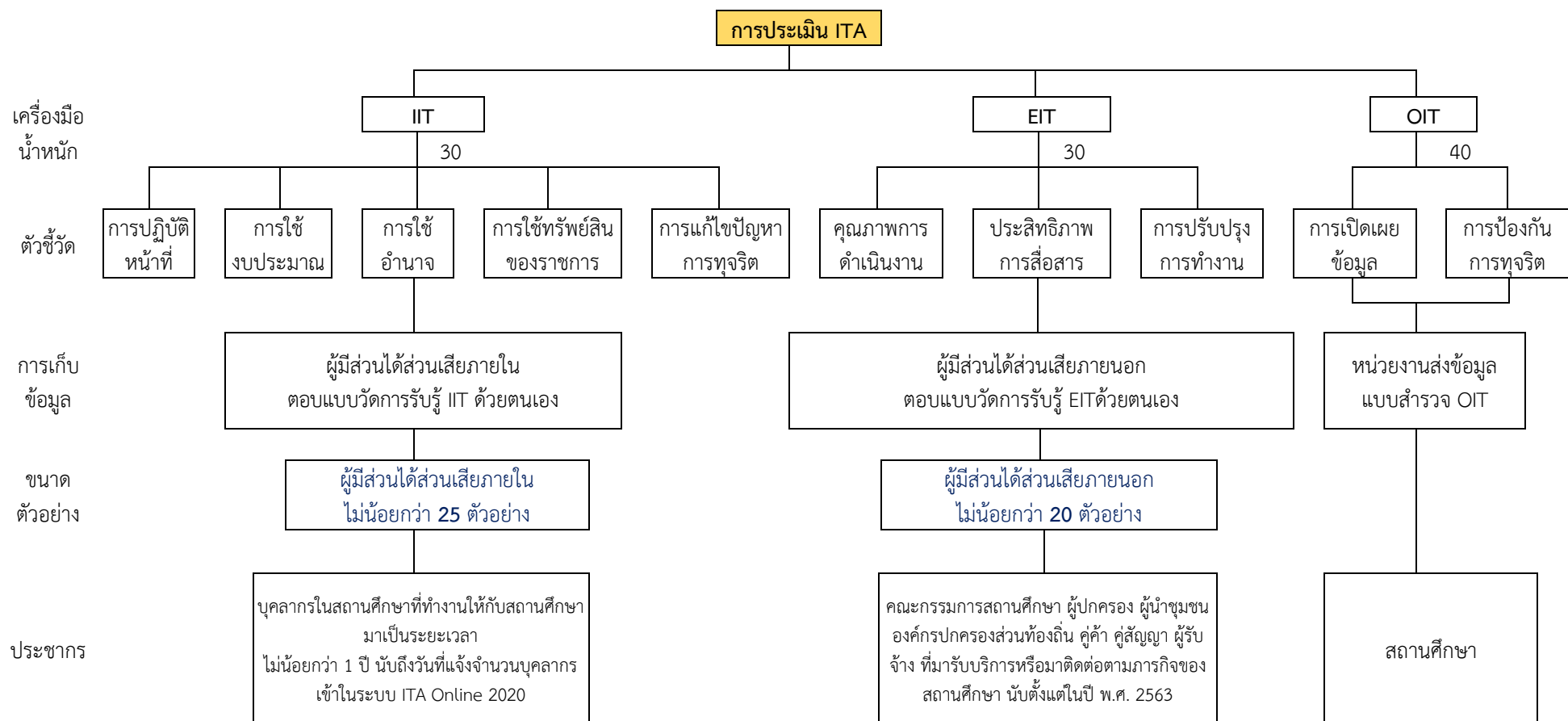



## บทที่ 4 ขั้นตอนการประเมิน

สพฐ. ได้กำหนดรายละเอียดของการประเมินคุณธรรมและความโปร่งใสในการดำเนินงานของสถานศึกษาออนไลน์ ประจำปีงบประมาณ พ.ศ. 2563 ซึ่งจะต้องดำเนินการผ่านระบบ ITA Online จำแนกขั้นตอนการดำเนินการออกเป็น 3 ช่วง ได้แก่ (1) ช่วงเตรียมการประเมิน (2) ช่วงดำเนินการประเมิน และ (3) ช่วงสรุปผลการประเมิน โดยแต่ละช่วงจะมีขั้นตอนและกรอบระยะเวลาดำเนินการพอสังเขป ดังนี้

ช่วงการประเมิน	กรอบระยะเวลา	ขั้นตอนการประเมิน
ช่วงเตรียมการประเมิน ◊ ชี้แจงแนวการประเมิน ◊ Workshop ระบบ ITA Online 2020 ให้กับ สพท. 225 หน่วยประเมิน ◊ สถานศึกษานำเข้าข้อมูล ◊ สถานศึกษาจัดเตรียม Open Data	ก.ค. 2563	สพท.เตรียมบุคลากรผู้รับผิดชอบ ได้แก่ ผู้รับผิดชอบการประเมิน ITA Online ระดับ สพท. ผู้ดูแลระบบ ITA Online และ ผู้รับผิดชอบโครงการที่เกี่ยวข้อง
	ก.ค. 2563	สพฐ.ประชุมเชิงปฏิบัติการ ระบบ ITA Online 2020 ให้กับ ผู้รับผิดชอบ 225 หน่วยการประเมิน
	ก.ค. 2563	สพท.ประชุมชี้แจงแนวทางการประเมิน ITA Online ของสถานศึกษา ให้โรงเรียนกลุ่มเป้าหมาย (เพิ่มเติม)
	ก.ค. 2563	สถานศึกษาเตรียมบุคลากรผู้รับผิดชอบ
	ก.ค. 2563	สถานศึกษากรอกข้อมูลบุคลากรผู้รับผิดชอบ และนำเข้าข้อมูลผู้มีส่วนได้ส่วนเสียภายใน (IIT) ภายในระยะเวลาที่กำหนด
	ก.ค. – ส.ค. 2563	สถานศึกษาปรับปรุงแก้ไขระบบงานและการเปิดเผยข้อมูลผ่านทางเว็บไซต์ของหน่วยงานตามเกณฑ์ที่กำหนด
ช่วงดำเนินการประเมิน ◊ ตอบแบบ IIT, EIT ◊ ทำแบบ OIT	ส.ค. 2563	สพท. ส่งช่องทางการตอบแบบวัดการรับรู้ของผู้มีส่วนได้ส่วนเสียภายใน (IIT) ให้สถานศึกษา สถานศึกษาเผยแพร่และประชาสัมพันธ์ช่องทางการตอบแบบวัดการรับรู้ IIT ให้ผู้มีส่วนได้ส่วนเสียภายในเข้ามาตอบ
	ส.ค.2563	สพท. ส่งช่องทางการตอบแบบวัดการรับรู้ของผู้มีส่วนได้ส่วนเสียภายนอก (EIT) ให้สถานศึกษา สถานศึกษาเผยแพร่และประชาสัมพันธ์ช่องทางการตอบแบบวัดการรับรู้ EIT ให้ผู้มีส่วนได้ส่วนเสียภายนอกเข้ามาตอบ
	ก.ย. 2563	สถานศึกษาดำเนินการตอบแบบสำรวจ OIT
	ก.ย. 2563	สพท.ตรวจและให้คะแนนแบบ OIT ประมวลผลคะแนนวิเคราะห์ผลและให้ข้อเสนอแนะ
ช่วงสรุปผลการประเมิน ◊ ตรวจสอบให้คะแนนและข้อเสนอแนะ ◊ ประมวลผลการประเมิน ◊ ประกาศผลคะแนน ITA	ก.ย. 2563	สพท.ตรวจสอบและให้คะแนนแบบ OIT ประมวลผลคะแนนวิเคราะห์ผลและให้ข้อเสนอแนะ
	ก.ย. 2563	สพท.จัดทำรายงานผลการประเมินคุณธรรมและความโปร่งใสในการดำเนินงานของสถานศึกษาออนไลน์ ประจำปีงบประมาณ พ.ศ. 2563
	ต.ค. 2563	ประกาศผลและเผยแพร่รายงานผลการประเมิน ITA Online ของสถานศึกษาและนำเสนอต่อ สพฐ.

หมายเหตุ : กรอบระยะเวลาดำเนินการข้างต้นอาจมีการปรับเปลี่ยนตามสถานการณ์





## ช่วงเตรียมการประเมิน

### 1. สพท. เตรียมบุคลากรผู้รับผิดชอบและดำเนินการในส่วนที่เกี่ยวข้อง

สำนักงานเขตพื้นที่การศึกษาจะต้องจัดเตรียมบุคลากรเพื่อทำหน้าที่เป็นคณะผู้ประเมิน และผู้ดูแลระบบ ITA Online ของสำนักงานเขตพื้นที่การศึกษา ได้แก่ ผู้รับผิดชอบการประเมิน ITA Online ระดับ สพท. ผู้ดูแลระบบ ITA Online ผู้รับผิดชอบโครงการโรงเรียนสุจริต และผู้รับผิดชอบโครงการโรงเรียนคุณภาพประจำตำบล

สพท. ดำเนินการจัดทำคำสั่งแต่งตั้งคณะผู้รับผิดชอบการประเมิน ITA Online ร่วมดำเนินการประเมินคุณธรรมและความโปร่งใสในการดำเนินงานของสถานศึกษาออนไลน์ ประจำปีงบประมาณ พ.ศ. 2563

### 2. สพฐ. ประชุมเชิงปฏิบัติการ ระบบ ITA Online 2020 ให้กับ ผู้รับผิดชอบ 225 หน่วย การประเมิน

สพท. ส่งบุคลากรผู้รับผิดชอบการประเมิน ITA Online ระดับ สพท. และผู้ดูแลระบบ ITA Online ของ สพท. เข้าร่วมการประชุมเชิงปฏิบัติการการประเมินคุณธรรมและความโปร่งใสในการดำเนินงานของสถานศึกษาออนไลน์ (Integrity and Transparency Assessment Online : ITA Online) ประจำปีงบประมาณ พ.ศ. 2563 ที่ทาง สพฐ. จัดขึ้น เพื่อเรียนรู้วิธีการใช้งานระบบ ITA Online การสร้างเครื่องมือการประเมิน การเชื่อมโยงเครื่องมือ การจัดการประมวลผลคะแนน การสรุปผลข้อมูลการประเมินคุณธรรมและความโปร่งใสในการดำเนินงานของสถานศึกษาออนไลน์ และวางแผนการดำเนินงาน

### 3. สพท. ประชุมชี้แจงแนวทางการประเมิน ITA Online ของสถานศึกษา ให้โรงเรียน กลุ่มเป้าหมาย (เพิ่มเติม)

สพท. จัดการประชุมชี้แจงแนวทางการประเมินคุณธรรมและความโปร่งใสในการดำเนินงานของสถานศึกษาออนไลน์ (Integrity and Transparency Assessment Online : ITA Online) ประจำปีงบประมาณ พ.ศ. 2563 ให้กับโรงเรียนในกลุ่มเป้าหมาย เพื่ออธิบายการใช้งานระบบ ITA Online การกรอกข้อมูล การตอบแบบประเมิน การจัดทำข้อมูลผ่านทางเว็บไซต์ของสถานศึกษา การตอบคำถามแบบสำรวจการเปิดเผยข้อมูลสาธารณะ และกรอบระยะเวลาการประเมิน ITA Online ในภาพรวม

### 4. สถานศึกษาเตรียมบุคลากรผู้รับผิดชอบ

สถานศึกษาจะต้องจัดเตรียมบุคลากรเพื่อทำหน้าที่เป็นผู้ประสานงานการประเมิน และผู้ดูแลระบบของสถานศึกษา ดังนี้

- กรอกข้อมูลผู้รับผิดชอบการประเมิน ITA Online ในระดับสถานศึกษา
- นำเข้าข้อมูลข้อมูลผู้มีส่วนได้ส่วนเสียภายใน (IIT)
- ประสานงานในขั้นตอนการตอบแบบวัดการรับรู้ IIT และ EIT
- ตอบแบบตรวจการเปิดเผยข้อมูลสาธารณะ (แบบ OIT)
- กำกับดูแลการประเมินในภาพรวมของสถานศึกษา



## 5. สถานศึกษารอกข้อมูลบุคลากรผู้รับผิดชอบและกรอกนำเข้าข้อมูลผู้มีส่วนได้ส่วนเสีย ภายใน (IIT) ผ่านทางระบบ ITA Online 2020

ผู้ดูแลระบบของสถานศึกษาเข้าใช้งานระบบ ITA Online 2020 เพื่อดำเนินการกรอกข้อมูล ดังนี้

1. ข้อมูลบุคลากรผู้รับผิดชอบการประเมิน ITA Online ในระดับ สถานศึกษา จำนวน 1-2 คน
2. จำนวนบุคลากรทั้งหมดของสถานศึกษา ที่ทำงานให้กับสถานศึกษามาเป็นระยะเวลาไม่น้อยกว่า 1 ปี นับถึงวันที่แจ้งจำนวนบุคลากรเข้าในระบบ ITA Online 2020 เพื่อนำมาใช้คำนวณจำนวนผู้ตอบแบบวัดการรับรู้ผู้มีส่วนได้ส่วนเสียภายใน (แบบ IIT)
3. จำนวนนักเรียนทั้งหมดของสถานศึกษา เพื่อนำมาใช้คำนวณจำนวนผู้ตอบแบบวัดการรับรู้ผู้มีส่วนได้ส่วนเสียภายนอก (แบบ EIT)

(สพท. อาจดึงข้อมูลสารสนเทศของโรงเรียนคุณภาพประจำตำบลมาเป็นฐานในการคำนวณจำนวนผู้ตอบแบบวัดการรับรู้ทั้งสองแบบ)

## แนวทางการขอรับ Username และ Password ของสถานศึกษาเพื่อใช้งานระบบ ITA Online 2020

1. ผู้รับผิดชอบการประเมิน ITA Online ในระดับสถานศึกษา ขอรับ Username และ Password จากผู้ดูแลระบบ ITA Online สพท.
2. ผู้ดูแลระบบ ITA Online สพท. แจ้ง Username Password และเชิญเข้า OpenChat : ITA Online 2020 ของ สพท. เพื่อใช้เป็นช่องทางในการติดต่อสื่อสาร
3. ผู้รับผิดชอบการประเมิน ITA Online ในระดับ สถานศึกษา เข้าระบบ ITA Online โดยใช้ Username และ Password ที่ได้รับ
4. นำเข้าข้อมูลตามกรอบระยะเวลาที่ สพท. กำหนด

## 6. สถานศึกษาปรับปรุงแก้ไขระบบงานและการเปิดเผยข้อมูลผ่านทางเว็บไซต์ของหน่วยงาน ตามเกณฑ์ที่กำหนด

สถานศึกษาจะต้องดำเนินการเผยแพร่ข้อมูลต่าง ๆ ของสถานศึกษาที่เป็นปัจจุบันบนเว็บไซต์ของสถานศึกษา เพื่อเปิดเผยให้สาธารณชนได้รับทราบ ตามประเด็นข้อคำถามของแบบสำรวจการเปิดเผยข้อมูลสาธารณะ

### ช่วงดำเนินการประเมิน

#### 1. สพท. ส่งช่องทางการตอบแบบวัดการรับรู้ของผู้มีส่วนได้ส่วนเสียภายใน (IIT) ให้ สถานศึกษา

สพท. จะจัดส่งช่องทางการตอบแบบวัดการรับรู้ IIT ให้แก่ ผู้รับผิดชอบการประเมิน ITA Online ในระดับสถานศึกษาไปที่อีเมล [xxxxxxxx@pracharath.ac.th](mailto:xxxxxxxx@pracharath.ac.th) โดยช่องทางการตอบแบบวัดการรับรู้ IIT จะอยู่ในลักษณะ URL และ QR Code ซึ่งเป็นช่องทางเฉพาะของแต่ละสถานศึกษา เพื่อให้ผู้มีส่วนได้ส่วนเสียภายในเข้ามาตอบในระบบ ITA Online 2020 ในช่วงเวลาที่ สพท. กำหนด



## 2. สถานศึกษาเผยแพร่และประชาสัมพันธ์ช่องทางการตอบแบบวัดการรับรู้ IIT ให้ผู้มีส่วน

### ได้ส่วนเสียภายในเข้ามาตอบ

จากนั้น สถานศึกษาจะต้องประชาสัมพันธ์รายละเอียดการเข้าระบบ ITA Online 2020 แก่บุคลากรในสถานศึกษา ซึ่งการประชาสัมพันธ์จะต้องเป็นการสื่อสารภายใน เพื่อให้บุคลากรในสถานศึกษา เข้าระบบและประเมินด้วยตนเอง

บุคลากรในสถานศึกษา จะเข้าระบบ ITA Online 2020 จาก URL หรือ QR Code และ ประเมินด้วยตนเอง โดยเมื่อเข้าระบบแล้ว จะต้องยืนยันตนเองด้วยการกรอกหมายเลขบัตรประชาชนของตนเองก่อนทำแบบสำรวจ โดยระบบจะตรวจสอบความถูกต้องของเลขบัตรประชาชนเพื่อป้องกันการตอบซ้ำ ของผู้ใช้งานและเพื่อให้ผลการประเมินมีความคลาดเคลื่อนน้อยที่สุดเท่านั้น ไม่มีการเชื่อมโยงกับข้อมูลส่วนตัวของผู้ตอบแบบสำรวจใด ๆ ทั้งสิ้น

ทั้งนี้ ผู้รับผิดชอบการประเมิน ITA Online ในระดับสถานศึกษาจะมีหน้าที่กำกับติดตาม การประเมินตามแบบ IIT ให้ได้ตามจำนวนตัวอย่างที่ สพท. กำหนด โดยสามารถเรียกดูสถานะของการประเมิน ตามแบบ IIT ในระบบ ITA Online 2020

## 3. สพท. ส่งช่องทางการตอบแบบวัดการรับรู้ของผู้มีส่วนได้ส่วนเสียภายนอก (EIT) ให้

### สถานศึกษา

สพท. จะจัดส่งช่องทางการตอบแบบวัดการรับรู้ EIT ให้แก่ ผู้รับผิดชอบการประเมิน ITA Online ในระดับสถานศึกษา ไปที่อีเมล [xxxxxxxxx@pracharath.ac.th](mailto:xxxxxxxxx@pracharath.ac.th) โดยช่องทางการตอบแบบวัดการรับรู้ EIT จะอยู่ในลักษณะ URL และ QR Code ซึ่งเป็นช่องทางเฉพาะของแต่ละสถานศึกษา เพื่อให้ผู้มีส่วนได้ส่วนเสีย ภายนอก เข้ามาตอบในระบบ ITA Online 2020 ในช่วงเวลาที่ สพท. กำหนด

## 4. สถานศึกษาเผยแพร่และประชาสัมพันธ์ช่องทางการตอบแบบวัดการรับรู้ EIT ให้ผู้มี

### ส่วนได้ส่วนเสียภายนอกเข้ามาตอบ

จากนั้น สถานศึกษาจะต้องประชาสัมพันธ์รายละเอียดการเข้าระบบ ITA Online 2020 แก่ผู้มีส่วนได้ส่วนเสียภายนอก ผ่านทางเว็บไซต์หลักของหน่วยงาน หรือช่องทางประชาสัมพันธ์ อื่นๆ เพื่อให้ผู้มีส่วนได้ส่วนเสียภายนอกเข้าระบบและประเมินด้วยตนเอง

ผู้มีส่วนได้ส่วนเสียภายนอก จะเข้าระบบ ITA Online 2020 จาก URL และ QR Code และ ประเมินด้วยตนเอง โดยเมื่อเข้าระบบแล้ว จะต้องยืนยันตัวตนด้วยการกรอกหมายเลขบัตรประชาชน ของตนเองก่อนทำแบบสำรวจ โดยระบบจะตรวจสอบความถูกต้องของเลขบัตรประชาชนเพื่อป้องกันการ ตอบซ้ำของผู้ใช้งานและเพื่อให้ผลการประเมินมีความคลาดเคลื่อนน้อยที่สุดเท่านั้น ไม่มีการเชื่อมโยงกับข้อมูล ส่วนตัวของผู้ตอบแบบสำรวจใด ๆ ทั้งสิ้น

ทั้งนี้ ผู้รับผิดชอบการประเมิน ITA Online ในระดับสถานศึกษา จะมีหน้าที่กำกับติดตาม การประเมินตามแบบ EIT ให้ได้ตามจำนวนตัวอย่างที่ สพท. กำหนด โดยสามารถเรียกดูสถานะของการ ประเมินตามแบบ EIT ในระบบ ITA Online 2020



## 5. ดำเนินการตอบคำถามแบบสำรวจการเปิดเผยข้อมูลสาธารณะ (Open data Integrity and Transparency Assessment: OIT)

สพท. จะจัดส่งช่องทางการตอบแบบสำรวจการเปิดเผยข้อมูลสาธารณะ OIT ไปที่อีเมล [xxxxxxxx@pracharath.ac.th](mailto:xxxxxxxx@pracharath.ac.th) โดยช่องทางการตอบแบบสำรวจการเปิดเผยข้อมูลสาธารณะ OIT จะเป็นช่องทางเฉพาะของแต่ละสถานศึกษา เพื่อให้ผู้รับผิดชอบการประเมิน ITA Online ตอบคำถามตามแบบสำรวจการเปิดเผยข้อมูลสาธารณะ OIT ตามช่วงเวลาและแนวทางที่ สพท. กำหนด เท่านั้น

สถานศึกษาที่รับการประเมิน โดยผู้รับผิดชอบการประเมิน ITA Online ในระดับสถานศึกษา จะต้องเข้าระบบ ITA Online 2020 เพื่อตอบคำถามตามแบบสำรวจการเปิดเผยข้อมูลสาธารณะของหน่วยงาน ใน 2 ตัวชี้วัด ได้แก่ ตัวชี้วัดการเปิดเผยข้อมูล (ประกอบด้วย 5 ตัวชี้วัดย่อย ได้แก่ ข้อมูลพื้นฐาน การบริหารงาน การบริหารเงินงบประมาณ การบริหารและพัฒนาทรัพยากรบุคคล และการส่งเสริมความโปร่งใส) และตัวชี้วัดการป้องกันการทุจริต (ประกอบด้วย 2 ตัวชี้วัดย่อย ได้แก่ การดำเนินการเพื่อป้องกันการทุจริต และ มาตรการภายในเพื่อป้องกันการทุจริต)

ในกรณีที่ สถานศึกษา มีการลิงค์ข้อมูลไปยัง Google Drive ให้ ใช้ฟังก์ชัน Code Embed หรือ ใช้ iFrame ในการแสดงผลข้อมูลในรูปแบบ PDF

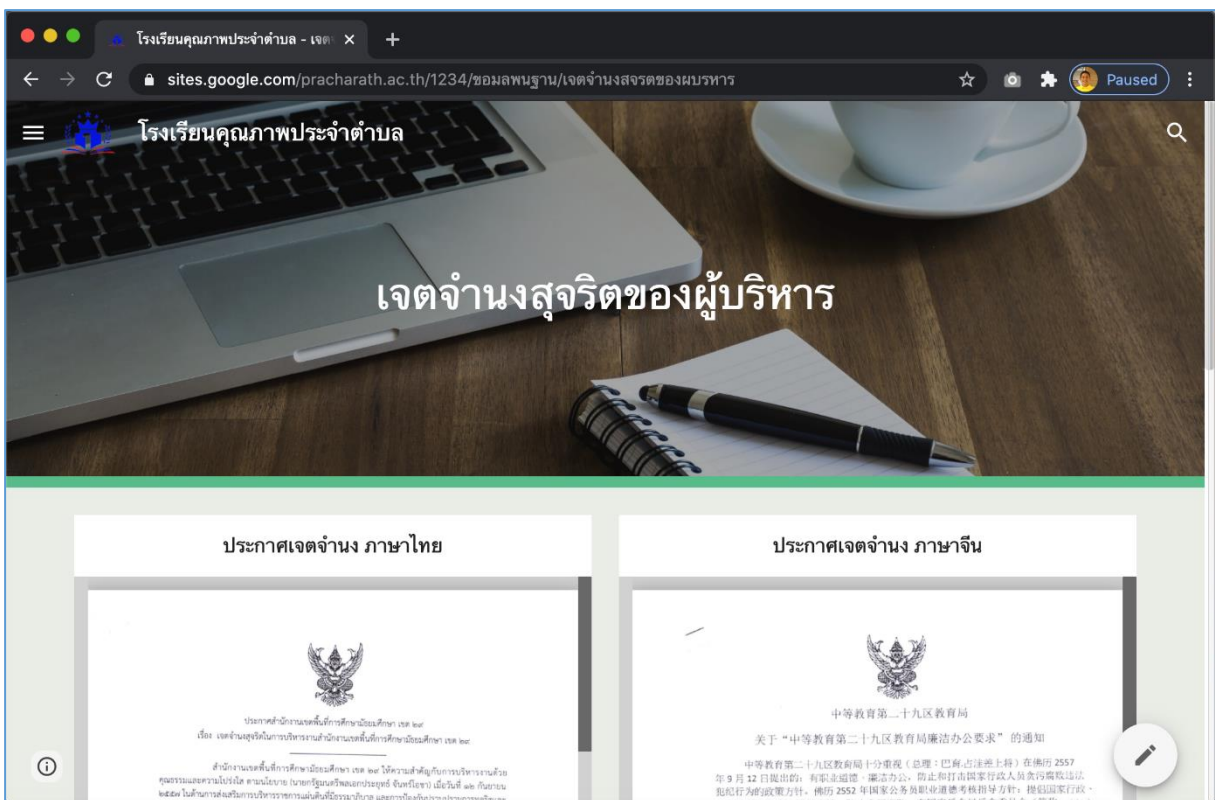

ตัวอย่างการลิงค์ข้อมูลไปยัง Google Drive โดยใช้ฟังก์ชัน Code Embed หรือใช้ iFrame ในการแสดงผลข้อมูลในรูปแบบ PDF บนเว็บไซต์ของหน่วยงาน



### แนวปฏิบัติของสถานศึกษา

1. ล็อกอินเข้าอีเมล [xxxxxxxx@pracharath.ac.th](mailto:xxxxxxxx@pracharath.ac.th) โดยใช้ Username และ Password ที่แต่ละสถานศึกษาได้รับ
2. ตรวจสอบช่องทางการตอบแบบตรวจการเปิดเผยข้อมูลสาธารณะ OIT ในกล่องจดหมาย (Inbox)
3. ดำเนินการตอบคำถามตามแบบตรวจการเปิดเผยข้อมูลสาธารณะ OIT ตามกรอบระยะเวลาการประเมิน

### คำอธิบายการตอบคำถามตามแบบตรวจการเปิดเผยข้อมูลสาธารณะ OIT ของสถานศึกษา

1. ดำเนินการกรอกที่อยู่เว็บไซต์หลักของหน่วยงาน (URL) ในหน้าแรกก่อนที่จะดำเนินการตอบคำถาม OIT โดย URL จะต้องเริ่มด้วย http:// หรือ https:// เช่น <http://www.uprightschool.net>
2. ข้อคำถามทั้งหมดมีอยู่ 43 ข้อคำถาม (O 1 - O 43)
3. สถานศึกษาดำเนินการตอบคำถามโดยการให้ระบุ URL ของหน้าใดหน้าหนึ่งบนเว็บไซต์หลักของสถานศึกษา ซึ่งเชื่อมโยงไปสู่แหล่งที่อยู่ของการเปิดเผยข้อมูล โดยสถานศึกษาสามารถระบุ URL ได้มากกว่า 1 URL ในแต่ละข้อ
4. เมื่อตอบครบทุกคำถามแล้วให้คลิกที่ปุ่ม **ส่ง** เพื่อทำการบันทึกข้อมูลลงในระบบ
5. สามารถแก้ไขคำตอบหรือเปลี่ยน URL ได้ตลอดเวลา แม้ว่าจะส่งคำตอบไปแล้ว ภายในระยะเวลาที่ สพท. กำหนด

### ช่วงสรุปผลการประเมิน

#### 1. ตรวจสอบ ให้คะแนน วิเคราะห์ข้อมูลและประมวลผลคะแนน

สปท. จัดประชุมเชิงปฏิบัติการเพื่อดำเนินการตรวจสอบความถูกต้องของข้อมูลตามเกณฑ์ที่กำหนดและให้คะแนน รวมถึงการวิเคราะห์ข้อมูลและประมวลผลคะแนนการประเมินคุณธรรมและความโปร่งใสในการดำเนินงานของสถานศึกษาออนไลน์ ประจำปีงบประมาณ พ.ศ. 2563

#### 2. จัดทำรายงานผลการประเมินคุณธรรมและความโปร่งใสในการดำเนินงานของสถานศึกษา ประจำปีงบประมาณ พ.ศ. 2563

สปท. ดำเนินการจัดทำรายงานผลการประเมินคุณธรรมและความโปร่งใสในการดำเนินงานของสถานศึกษาออนไลน์ ประจำปีงบประมาณ พ.ศ. 2563 โดยจัดทำเป็นรูปเล่มและไฟล์ดิจิทัล ภายหลังจากการจัดประชุมเชิงปฏิบัติการเพื่อดำเนินการตรวจสอบความถูกต้องของข้อมูลตามเกณฑ์ที่กำหนดและให้คะแนน รวมถึงการวิเคราะห์ข้อมูลและประมวลผลคะแนนการประเมินคุณธรรมและความโปร่งใสในการดำเนินงานของสถานศึกษาออนไลน์ ประจำปีงบประมาณ พ.ศ. 2563

#### 3. ประกาศผลการประเมิน ITA และนำเสนอผลต่อ สพฐ.

สปท. ประกาศผลการประเมินคุณธรรมและความโปร่งใสในการดำเนินงานของสถานศึกษาออนไลน์ ประจำปีงบประมาณ พ.ศ. 2563 ให้สถานศึกษาได้รับทราบ รวมถึงนำเสนอผลการดำเนินงานต่อ สพฐ. และมอบเกียรติบัตรให้กับผู้บริหารสถานศึกษาหรือผู้แทนของหน่วยงานที่เข้ารับการประเมินคุณธรรมและความโปร่งใสในการดำเนินงานของสถานศึกษาออนไลน์ ประจำปีงบประมาณ พ.ศ. 2563

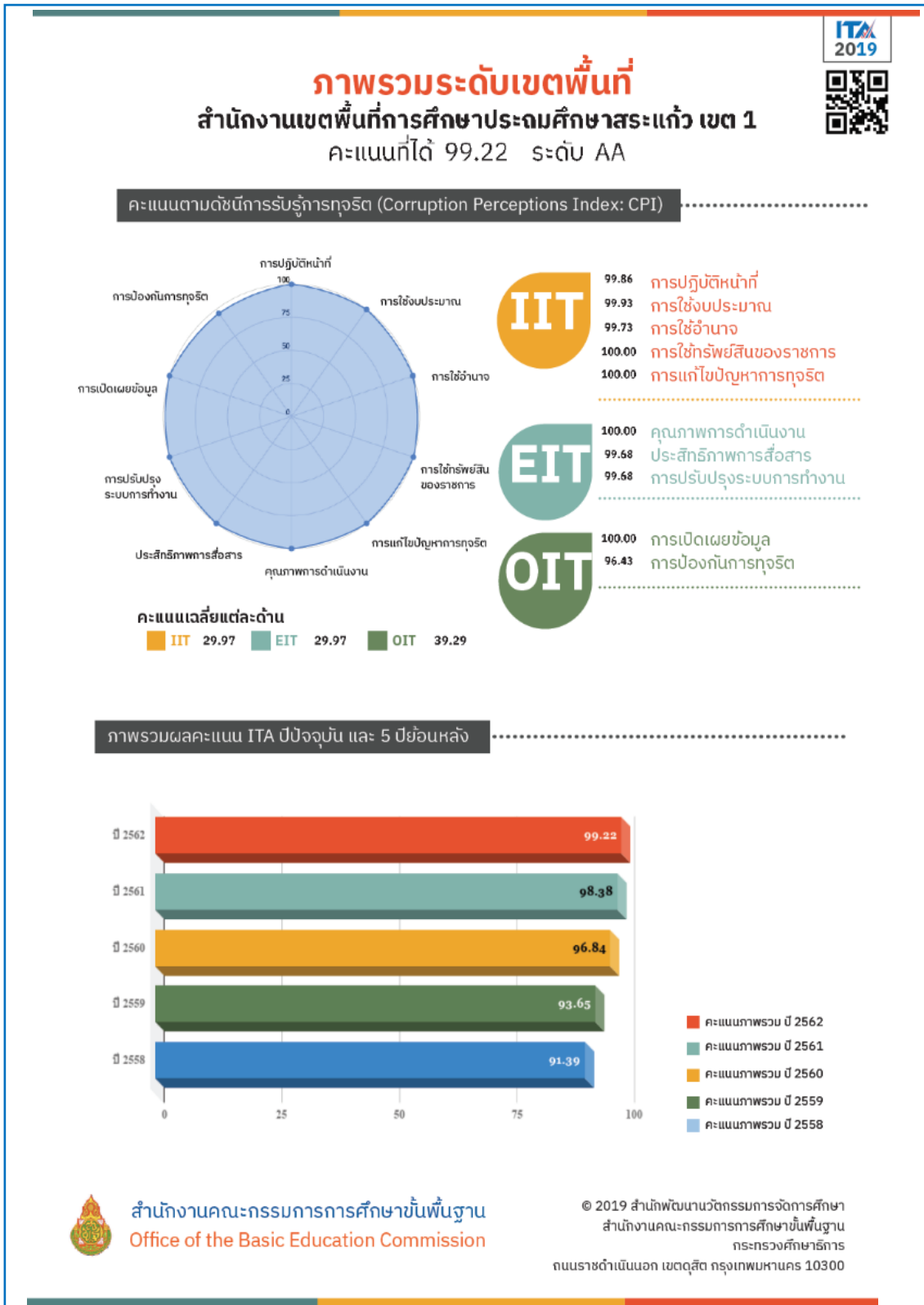

ตัวอย่างผลการประเมินคุณธรรมและความโปร่งใสในการดำเนินงานของหน่วยงานในสังกัด สพฐ.



**ข้อควรระวัง#1** การเก็บรวบรวมข้อมูลแบบ IIT และ EIT สถานศึกษาจะต้องกำกับติดตามและส่งเสริมให้ผู้มีส่วนได้ส่วนเสีย เข้ามาตอบตามระยะเวลาที่กำหนดให้ได้มากที่สุด และไม่น้อยกว่าจำนวนกลุ่มตัวอย่างขั้นต่ำตามที่ สพท. กำหนด

**ข้อควรระวัง#2** สถานศึกษาจะต้องทำความเข้าใจในรายละเอียดของแต่ละข้อคำถาม สอบทาน ข้อมูลและการเปิดเผยข้อมูลในการตอบคำถามให้ชัดเจนมากที่สุด โดยสามารถขอรับคำแนะนำจากคณะที่ปรึกษาการประเมิน/กิจกรรมให้คำปรึกษา (ITA Online Clinic) ของ สพท.

**ข้อควรระวัง#3** สถานศึกษาต้องรักษาและคงสภาพเว็บไซต์หลักของสถานศึกษาให้สาธารณชนสามารถเข้าถึงได้ทุกช่วงเวลา อย่างไรก็ตาม ในกรณีเกิดเหตุจำเป็นทางเทคนิคทำให้เว็บไซต์หลักของสถานศึกษาไม่สามารถเข้าถึงได้ชั่วคราว สถานศึกษาต้องแก้ไขให้สามารถเข้าถึงได้โดยเร็วและภายในระยะเวลาที่กำหนดในขั้นตอนการตรวจสอบการเปิดเผยข้อมูล

**ข้อควรระวัง#4** กรณีที่สถานศึกษาที่ไม่สามารถเปิดเผยข้อมูลใดได้ เนื่องจากมีข้อจำกัดหรือเหตุผลความจำเป็นทำให้ไม่สามารถเผยแพร่ข้อมูลตามรายละเอียดที่กำหนดได้ ให้สถานศึกษาอธิบายเหตุผลความจำเป็นมาอย่างละเอียด โดยจะต้อง มีสาเหตุด้านกฎหมายหรือข้อจำกัดอันสุดวิสัยประกอบการตอบ

**ข้อควรระวัง#5** สถานศึกษาต้องปฏิบัติตามวิธีการประเมินและระยะเวลาที่ สพท.กำหนด ซึ่งเป็นมาตรฐานเดียวกันทุกหน่วยงาน โดยหากสถานศึกษา ไม่ได้ปฏิบัติในขั้นตอนใดขั้นตอนหนึ่งหรือหลายขั้นตอน จะส่งผลให้ไม่ได้รับการประกาศผลการประเมินอย่างเป็นทางการ (ผลการประเมินจะแสดงสัญลักษณ์ ‘\*’) กรณีที่ สถานศึกษาดำเนินการไม่ครบถ้วนตามขั้นตอนที่กำหนด มีดังนี้

- กรณี สถานศึกษา มีจำนวนผู้ตอบแบบ IIT น้อยกว่าจำนวนค่าขั้นต่ำที่ สพท. กำหนด และกรณีนี้จะไม่สามารถประมวลผลคะแนนข้อคำถามและตัวชี้วัดที่ 1 – 5 ได้
- กรณี สถานศึกษา มีจำนวนผู้ตอบแบบ EIT น้อยกว่าจำนวนค่าขั้นต่ำที่ สพท. กำหนด และกรณีนี้จะไม่สามารถประมวลผลคะแนนข้อคำถามและตัวชี้วัดที่ 6 – 8 ได้
- กรณี สถานศึกษา ไม่ได้ตอบแบบ OIT ตามระยะเวลาที่กำหนด

**ข้อควรระวัง#6** การเปิดเผยข้อมูล พิจารณาจาก 2 องค์ประกอบ คือ องค์ประกอบของการเปิดเผย และองค์ประกอบของข้อมูล โดยจะต้องสอดคล้องตามเงื่อนไขครบถ้วนทั้ง 2 องค์ประกอบ จึงจะถือว่าเป็นการเปิดเผยข้อมูลตามหลักเกณฑ์การประเมินที่กำหนด

องค์ประกอบของการเปิดเผย พิจารณาตามเงื่อนไข ดังนี้

- สามารถเข้าถึงข้อมูลได้ผ่าน URL
- ข้อมูลเผยแพร่ที่เว็บไซต์หลักของสถานศึกษา
- ข้อมูลเผยแพร่ในหัวข้อที่สอดคล้องกับเนื้อหาของข้อมูล ซึ่งประชาชนทั่วไปสามารถเข้าใจและเข้าถึงได้

องค์ประกอบของข้อมูล จะแตกต่างกันในแต่ละข้อตามที่ปรากฏในรายละเอียดต่อไป

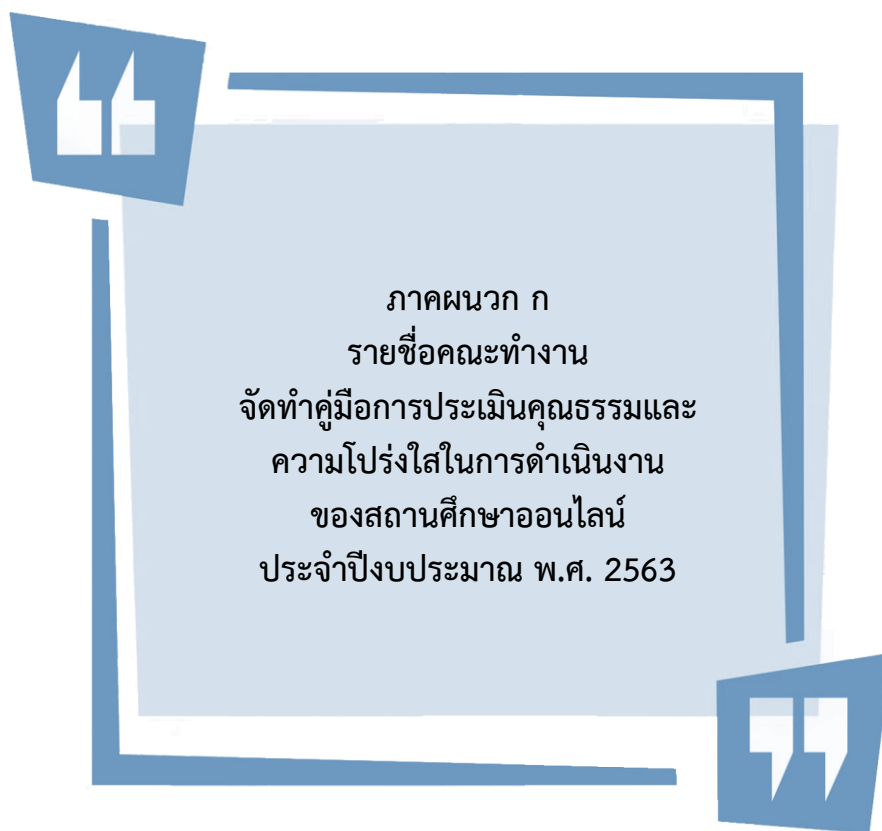





## คณะจัดทำ

### คู่มือการประเมินคุณธรรมและความโปร่งใสในการดำเนินงาน ของสถานศึกษาออนไลน์ ประจำปีงบประมาณ พ.ศ. ๒๕๖๓

#### ที่ปรึกษา

- |                                   |   |
|-----------------------------------|---|
| 1. นายอำนาจ วิชยานุวัติ           | เลขาธิการคณะกรรมการการศึกษาขั้นพื้นฐาน                    |
| 2. นายสนธิ แยมเกษร                | รองเลขาธิการคณะกรรมการการศึกษาขั้นพื้นฐาน                 |
| 3. นายอุทิศ บัวศรี                | รองเลขาธิการคณะกรรมการป้องกันและปราบปรามการทุจริตแห่งชาติ |
| 4. นายอโณทัย ไทยวรรณศรี           | ผู้อำนวยการสำนักพัฒนานวัตกรรมการจัดการศึกษา               |
| 5. นางอรนุช มั่งมีสุขศิริ         | ผู้เชี่ยวชาญด้านพัฒนานวัตกรรมการเรียนรู้ สพฐ.             |
| 6. นายภูธร จันทะหงษ์ ปุณยจรัสธำรง | รองผู้อำนวยการสำนักพัฒนานวัตกรรมการจัดการศึกษา            |

#### คณะทำงาน

- |                                     |  |
|-------------------------------------|--|
| 1. นางสุนิสาห์ ม่วงคราม             | ข้าราชการบำนาญ กระทรวงศึกษาธิการ (กรุงเทพมหานคร)                                       |
| 2. นางนิรมล บัวเนียม                | ข้าราชการบำนาญ กระทรวงศึกษาธิการ (กรุงเทพมหานคร)                                       |
| 3. นางวรางคณา ไชยเรือน              | รองผู้อำนวยการสำนักงานเขตพื้นที่การศึกษา รักษาราชการแทน<br>ผู้อำนวยการ สพป.ลำปาง เขต 1 |
| 4. ว่าที่ ร.ต.วิชชากร วงศ์จริยะภรณ์ | รองผู้อำนวยการ สพป.อำนาจเจริญ  |
| 5. นางสาวนิชานันท์ สัตยเดช          | ผู้อำนวยการกลุ่มอำนาจการ สพม. เขต 9  |
| 6. นางเอมอร ทวยภา                   | ผู้อำนวยการกลุ่มอำนาจการ สพป.มหาสารคาม เขต 1   |
| 7. นายชัยยุทธ สมบูรณ์               | ผู้อำนวยการกลุ่มอำนาจการ สพป.ตรัง เขต 2  |
| 8. นางมรรยาท แดงโม                  | ผู้อำนวยการกลุ่มอำนาจการ สพป.สุพรรณบุรี เขต 3  |
| 9. นางผ่องศรี จ้าวกาเขียว           | ผู้อำนวยการกลุ่มส่งเสริมการจัดการศึกษา สพป.ลำปาง เขต 2                                 |
| 10. นางสาวกิ่งนภา สกุลตั้ง          | ศึกษานิเทศก์ สพป.เลย เขต 1   |
| 11. นายอินสวน สารูเม                | ศึกษานิเทศก์ สพป.กาฬสินธุ์ เขต 1   |
| 12. นางสาวลัดดาวัลย์ คำเขียน        | ศึกษานิเทศก์ สพป.เพชรบูรณ์ เขต 2   |
| 13. นายคชภรณ์ บัวคำ                 | ศึกษานิเทศก์ สพป.อุบลราชธานี เขต 3   |
| 14. นางสาวศิริขวัญ กลางสุพรรณ       | ศึกษานิเทศก์ สพป.กำแพงเพชร เขต 1   |
| 15. นางสาวพัสฎาพรท์ คำจันทร์        | ศึกษานิเทศก์ สพป.กำแพงเพชร เขต 1   |
| 16. นายปริญญา อินทรา                | ศึกษานิเทศก์ สพม. เขต 3  |
| 17. นางสาวประจวบ พุทธวาสศรี         | ศึกษานิเทศก์ สพม. เขต 16   |
| 18. นางสาวกัญญาภัค มูลศรีแก้ว       | ศึกษานิเทศก์ สพม. เขต 28   |
| 19. นายพีระวัฒน์ เศวตรพัชร          | ศึกษานิเทศก์ สพม. เขต 32   |
| 20. นางนงเยาว์ นามทองดี             | ศึกษานิเทศก์ สพม. เขต 40   |



- |                                 |  |
|---------------------------------|--|
| 21. นางดวงพร ไตรเสนีย์          | นักวิชาการศึกษา สพป.ชัยภูมิ เขต 1                  |
| 22. นางพิชาพัทธ์ นพคุณรังสฤษดิ์ | นักวิชาการศึกษา สพม. เขต 13                        |
| 23. นายสนั่น สายนวงศ์           | นิติกร สพม. เขต 35                                 |
| 24. นายประยุทธ์ ศรีบุญเรือง     | นิติกร สพป.ชลบุรี เขต 2                            |
| 25. นางสมทรง ภิรมย์รส           | นักวิเคราะห์นโยบายและแผน สพป.ประจวบคีรีขันธ์ เขต 2 |
| 26. นางวิชรา คำภู่              | นักวิเคราะห์นโยบายและแผน สพป.อุดรดิตถ์ เขต 1       |
| 27. นางสาวอุไร บุญแปลง          | นักวิเคราะห์นโยบายและแผน สพป.ศรีสะเกษ เขต 3        |
| 28. จสอ.ณพล ยะนินทร             | นักวิเคราะห์นโยบายและแผน สพป.สระแก้ว เขต 2         |
| 29. นางสาววรรณ วิบูลย์สุวรรณ    | นักจัดการงานทั่วไป สพป.พิจิตร เขต 2                |
| 30. นางวาสนา แจ่มเจริญ          | นักจัดการงานทั่วไป สพป.สมุทรปราการ เขต 2           |
| 31. นางสาวเปรมฤทัย เลิศบำรุงชัย | นักวิชาการศึกษา สทร.                               |
| 32. นายจักรพงษ์ วงศ์อ้าย        | ผู้อำนวยการกลุ่มบริหารทั่วไป สนก.                  |
| 33. นายสพลกิตติ์ สังข์ทิพย์     | ครู ช่วยราชการ สนก.                                |
| 34. นางพิชชาภา วรวิทยาการ       | เจ้าพนักงานธุรการอาวุโส สนก.                       |
| 35. นางสาวณัฐรดา เนตรสว่าง      | นักจัดการงานทั่วไป สนก.                            |
| 36. นางสาวมณฑาทิพย์ ศิริสุขุม   | นักจัดการงานทั่วไป สนก.                            |
| 37. นางสาวศรัญญา โชติ           | เจ้าหน้าที่บริหารทั่วไป สนก.                       |
| 38. นางชนัญชิตา กาญจนลักษณ์     | พนักงานธุรการ สนก.                                 |
| 39. นายสหัสพล ชรบัณฑิต          | เจ้าหน้าที่บริหารทั่วไป สนก.                       |
| 40. นางสาวปิยฉัตร สิงห์ทองคำ    | เจ้าหน้าที่บริหารทั่วไป สนก.                       |

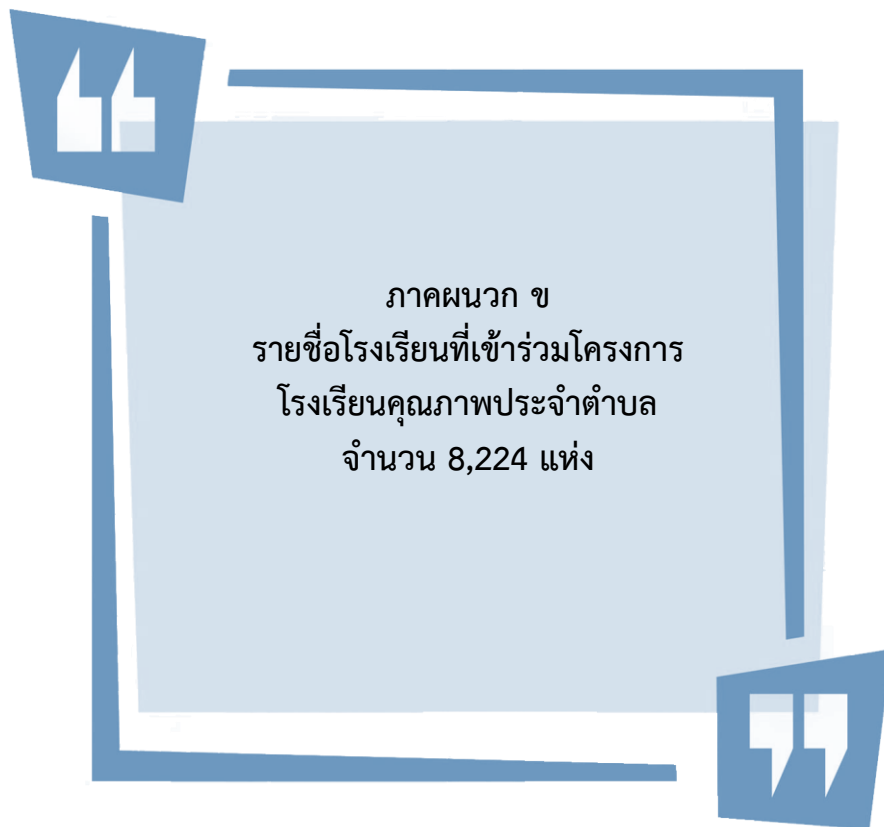

รายชื่อโรงเรียนคุณภาพประจำตำบล

ที่	รหัสกระทรวง	สพท	ตำบล	อำเภอ	จังหวัด	สพท.โรงเรียน
๑	๑๐๘๑๐๑๑๔๐	สพป.กระบี่	เกาะกลาง	เกาะลันตา	กระบี่	บ้านรำปู
๒	๑๐๘๑๐๑๑๕๙	สพป.กระบี่	เกาะลันตาน้อย	เกาะลันตา	กระบี่	บ้านหลังสอด
๓	๑๐๘๑๐๑๑๔๙	สพป.กระบี่	เกาะลันตาใหญ่	เกาะลันตา	กระบี่	วัดเกาะลันตา
๔	๑๐๘๑๐๑๑๔๗	สพป.กระบี่	คลองยาง	เกาะลันตา	กระบี่	บ้านเขาฝาก
๕	๑๐๘๑๐๑๑๖๑	สพป.กระบี่	ศาลาด่าน	เกาะลันตา	กระบี่	บ้านพระแอะ
๖	๑๐๘๑๐๑๑๒๕	สพป.กระบี่	เขาดิน	เขาพนม	กระบี่	บ้านควนม่วง
๗	๑๐๘๑๐๑๑๑๘	สพป.กระบี่	เขาพนม	เขาพนม	กระบี่	บ้านห้วยเสียด
๘	๑๐๘๑๐๑๑๓๖	สพป.กระบี่	โคกหาร	เขาพนม	กระบี่	บ้านโคกหาร
๙	๑๐๘๑๐๑๑๒๒	สพป.กระบี่	พรุเตียว	เขาพนม	กระบี่	บ้านทุ่งปรือ
๑๐	๑๐๘๑๐๑๑๓๒	สพป.กระบี่	สินปุน	เขาพนม	กระบี่	บ้านห้วยสาร
๑๑	๑๐๘๑๐๑๑๒๗	สพป.กระบี่	หน้าเขา	เขาพนม	กระบี่	บ้านถ้ำโกบ
๑๒	๑๐๘๑๐๑๑๐๔๐	สพป.กระบี่	คลองท่อมใต้	คลองท่อม	กระบี่	อนุบาลคลองท่อม
๑๓	๑๐๘๑๐๑๑๐๗๗	สพป.กระบี่	คลองท่อมเหนือ	คลองท่อม	กระบี่	บ้านบางคราม
๑๔	๑๐๘๑๐๑๑๐๕๕	สพป.กระบี่	คลองพน	คลองท่อม	กระบี่	คลองพน
๑๕	๑๐๘๑๐๑๑๐๔๙	สพป.กระบี่	ทรายขาว	คลองท่อม	กระบี่	บ้านทรายขาว
๑๖	๑๐๘๑๐๑๑๐๖๙	สพป.กระบี่	พุดดินนา	คลองท่อม	กระบี่	บ้านพุดดินนา
๑๗	๑๐๘๑๐๑๑๐๖๔	สพป.กระบี่	เพพลา	คลองท่อม	กระบี่	บ้านพุดเตย
๑๘	๑๐๘๑๐๑๑๐๔๖	สพป.กระบี่	ห้วยน้ำขาว	คลองท่อม	กระบี่	บ้านทุ่งเสม็ด
๑๙	๑๐๘๑๐๑๑๑๗๕	สพป.กระบี่	เขาเขน	ปลายพระยา	กระบี่	วิทยาประชาคม
๒๐	๑๐๘๑๐๑๑๑๗๙	สพป.กระบี่	เขาต่อ	ปลายพระยา	กระบี่	วัดเขาต่อ
๒๑	๑๐๘๑๐๑๑๑๗๓	สพป.กระบี่	คีรีวง	ปลายพระยา	กระบี่	บ้านบกก้าห้อง
๒๒	๑๐๘๑๐๑๑๑๗๖	สพป.กระบี่	ปลายพระยา	ปลายพระยา	กระบี่	บ้านทะเลหอยราษฎร์อุทิศ
๒๓	๑๐๘๑๐๑๑๐๐๕	สพป.กระบี่	กระบี่น้อย	เมืองกระบี่	กระบี่	บ้านน้ำจาง
๒๔	๑๐๘๑๐๑๑๐๓๒	สพป.กระบี่	เขาคราม	เมืองกระบี่	กระบี่	ชุมชนบ้านทุ่ง
๒๕	๑๐๘๑๐๑๑๐๑๑	สพป.กระบี่	เขาทอง	เมืองกระบี่	กระบี่	บ้านเขาเทียมป่า
๒๖	๑๐๘๑๐๑๑๐๒๔	สพป.กระบี่	คลองประสงค์	เมืองกระบี่	กระบี่	บ้านคลองกำ
๒๗	๑๐๘๑๐๑๑๐๓๐	สพป.กระบี่	ทับปริก	เมืองกระบี่	กระบี่	บ้านคลองใหญ่
๒๘	๑๐๘๑๐๑๑๐๒๘	สพป.กระบี่	ปากน้ำ	เมืองกระบี่	กระบี่	อูตรกิจ
๒๙	๑๐๘๑๐๑๑๐๑๙	สพป.กระบี่	ไสไทย	เมืองกระบี่	กระบี่	บ้านแหลมโพธิ์
๓๐	๑๐๘๑๐๑๑๐๐๙	สพป.กระบี่	หนองทะเล	เมืองกระบี่	กระบี่	ชุมชนบ้านเขากลม
๓๑	๑๐๘๑๐๑๑๐๒๓	สพป.กระบี่	อ่าวนาง	เมืองกระบี่	กระบี่	พระราชทานบ้านเกาะพีพี
๓๒	๑๐๘๑๐๑๑๑๙๓	สพป.กระบี่	ดินแดง	ลำทับ	กระบี่	บ้านดินแดง
๓๓	๑๐๘๑๐๑๑๑๙๑	สพป.กระบี่	ดินอุดม	ลำทับ	กระบี่	บ้านหนองจูด
๓๔	๑๐๘๑๐๑๑๑๘๖	สพป.กระบี่	ทุ่งไทรทอง	ลำทับ	กระบี่	บ้านเกาะไทร
๓๕	๑๐๘๑๐๑๑๑๘๔	สพป.กระบี่	ลำทับ	ลำทับ	กระบี่	บ้านลำทับ
๓๖	๑๐๘๑๐๑๑๑๘๕	สพป.กระบี่	เกาะศรีบอยา	เหนือคลอง	กระบี่	บ้านเกาะจำ
๓๗	๑๐๘๑๐๑๑๒๑๑	สพป.กระบี่	คลองขนาน	เหนือคลอง	กระบี่	บ้านคลองหมาก
๓๘	๑๐๘๑๐๑๑๒๐๘	สพป.กระบี่	คลองเขม่า	เหนือคลอง	กระบี่	บ้านควนต่อ
๓๙	๑๐๘๑๐๑๑๒๐๖	สพป.กระบี่	โคกยาง	เหนือคลอง	กระบี่	ราชประชานุเคราะห์ ๒
๔๐	๑๐๘๑๐๑๑๒๑๕	สพป.กระบี่	ตลิ่งชัน	เหนือคลอง	กระบี่	บ้านคลองยวน

รายชื่อโรงเรียนคุณภาพประจำตำบล

ที่	รหัสกระทรวง	สพท	ตำบล	อำเภอ	จังหวัด	สพท.โรงเรียน
๔๑	๑๐๘๑๐๑๐๒๒๒	สพป.กระบี่	ปกาสัย	เหนือคลอง	กระบี่	วัดธรรมมาวุธสรณาราม
๔๒	๑๐๘๑๐๑๐๒๒๘	สพป.กระบี่	ห้วยยูง	เหนือคลอง	กระบี่	บ้านนาปาง
๔๓	๑๐๘๑๐๑๐๒๒๔	สพป.กระบี่	เหนือคลอง	เหนือคลอง	กระบี่	ราชประชานุเคราะห์ ๑
๔๔	๑๐๘๑๐๑๐๐๙๓	สพป.กระบี่	เขาใหญ่	อ่าวลึก	กระบี่	วัดไพโรสถ์
๔๕	๑๐๘๑๐๑๐๑๑๑	สพป.กระบี่	คลองยา	อ่าวลึก	กระบี่	สหกรณ์นิคมอ่าวลึก ๒
๔๖	๑๐๘๑๐๑๐๑๐๖	สพป.กระบี่	คลองหิน	อ่าวลึก	กระบี่	บ้านคลองหิน
๔๗	๑๐๘๑๐๑๐๐๙๕	สพป.กระบี่	นาเหนือ	อ่าวลึก	กระบี่	บ้านบางเจริญ
๔๘	๑๐๘๑๐๑๐๑๐๓	สพป.กระบี่	บ้านกลาง	อ่าวลึก	กระบี่	บ้านกลางมิตรภาพที่ ๔๔
๔๙	๑๐๘๑๐๑๐๐๘๔	สพป.กระบี่	แหลมสัก	อ่าวลึก	กระบี่	บ้านแหลมสัก
๕๐	๑๐๘๑๐๑๐๐๗๙	สพป.กระบี่	อ่าวลึกใต้	อ่าวลึก	กระบี่	อ่าวลึก
๕๑	๑๐๘๑๐๑๐๑๐๒	สพป.กระบี่	อ่าวลึกละเอียด	อ่าวลึก	กระบี่	บ้านบากัน
๕๒	๑๐๘๑๐๑๐๐๘๗	สพป.กระบี่	อ่าวลึกเหนือ	อ่าวลึก	กระบี่	ชุมชนบ้านอ่าวลึกเหนือ
๕๓	๑๐๑๐๗๒๐๐๓๖	สพป.กรุงเทพมหานคร	คลองตัน	เขตคลองเตย	กรุงเทพมหานคร	สายน้ำทิพย์
๕๔	๑๐๑๐๗๒๐๐๓๓	สพป.กรุงเทพมหานคร	พระโขนง	เขตคลองเตย	กรุงเทพมหานคร	ดาราคาม
๕๕	๑๐๑๐๗๒๐๐๐๘	สพป.กรุงเทพมหานคร	ลาดยาว	เขตจตุจักร	กรุงเทพมหานคร	บางบัว (เพ่งตั้งตรงจิตรวิทยาคาร)
๕๖	๑๐๑๐๗๒๐๐๒๗	สพป.กรุงเทพมหานคร	บางค้อ	เขตจอมทอง	กรุงเทพมหานคร	วัดหนึ่ง
๕๗	๑๐๑๐๗๒๐๐๓๐	สพป.กรุงเทพมหานคร	บางค้อ	เขตจอมทอง	กรุงเทพมหานคร	อนุบาลวัดนางนอง
๕๘	๑๐๑๐๗๒๐๐๐๓	สพป.กรุงเทพมหานคร	คูสิต	เขตคูสิต	กรุงเทพมหานคร	ราชวินิต
๕๙	๑๐๑๐๗๒๐๐๐๔	สพป.กรุงเทพมหานคร	คูสิต	เขตคูสิต	กรุงเทพมหานคร	ที่ปังกรวิทยัพฒน์ (วัดโบสถ์) ในพระราชูปถัมภ์ฯ
๖๐	๑๐๑๐๗๒๐๐๒๖	สพป.กรุงเทพมหานคร	คลองชักพระ	เขตตลิ่งชัน	กรุงเทพมหานคร	วัดช่างเหล็ก
๖๑	๑๐๑๐๗๒๐๐๒๑	สพป.กรุงเทพมหานคร	วัดกัลยาณัม	เขตธนบุรี	กรุงเทพมหานคร	วัดประยูรวงศาวาส
๖๒	๑๐๑๐๗๒๐๐๐๖	สพป.กรุงเทพมหานคร	ศิริราช	เขตบางกอกน้อย	กรุงเทพมหานคร	วัดอมรินทราราม
๖๓	๑๐๑๐๗๒๐๐๐๒	สพป.กรุงเทพมหานคร	ศิริราช	เขตบางกอกน้อย	กรุงเทพมหานคร	โฆสิตสโฆสร
๖๔	๑๐๑๐๗๒๐๐๒๕	สพป.กรุงเทพมหานคร	วัดท่าพระ	เขตบางกอกใหญ่	กรุงเทพมหานคร	วัดเจ้ามูล
๖๕	๑๐๑๐๗๒๐๐๓๑	สพป.กรุงเทพมหานคร	วัดท่าพระ	เขตบางกอกใหญ่	กรุงเทพมหานคร	วัดสังข์กระจาย
๖๖	๑๐๑๐๗๒๐๐๒๙	สพป.กรุงเทพมหานคร	วัดอรุณ	เขตบางกอกใหญ่	กรุงเทพมหานคร	วัดหงส์รัตนาราม
๖๗	๑๐๑๐๗๒๐๐๑๗	สพป.กรุงเทพมหานคร	วัดอรุณ	เขตบางกอกใหญ่	กรุงเทพมหานคร	ประถมทวีธาภิเศก
๖๘	๑๐๑๐๗๒๐๐๒๔	สพป.กรุงเทพมหานคร	บางแคเหนือ	เขตบางแค	กรุงเทพมหานคร	ราชวินิตประถมบางแค
๖๙	๑๐๑๐๗๒๐๐๓๔	สพป.กรุงเทพมหานคร	หนองบอน	เขตประเวศ	กรุงเทพมหานคร	บ้านหนองบอน (นัยนานนทอนุสรณ์)
๗๐	๑๐๑๐๗๒๐๐๐๕	สพป.กรุงเทพมหานคร	วัดโสมนัส	เขตป้อมปราบศัตรูพ่าย	กรุงเทพมหานคร	วัดโสมนัส
๗๑	๑๐๑๐๗๒๐๐๑๙	สพป.กรุงเทพมหานคร	ชนะสงคราม	เขตพระนคร	กรุงเทพมหานคร	วัดชนะสงคราม
๗๒	๑๐๑๐๗๒๐๐๐๗	สพป.กรุงเทพมหานคร	บ้านพานถม	เขตพระนคร	กรุงเทพมหานคร	อนุบาลวัดปรีณายก
๗๓	๑๐๑๐๗๒๐๐๒๘	สพป.กรุงเทพมหานคร	ปากคลองภาษีเจริญ	เขตภาษีเจริญ	กรุงเทพมหานคร	วัดนาคปรก
๗๔	๑๐๑๐๗๒๐๐๓๕	สพป.กรุงเทพมหานคร	ช่องนนทรี	เขตยานนาวา	กรุงเทพมหานคร	ประถมนนทรี
๗๕	๑๐๑๐๗๒๐๐๓๗	สพป.กรุงเทพมหานคร	บางโพธิ์	เขตยานนาวา	กรุงเทพมหานคร	วัดด่าน
๗๖	๑๐๑๐๗๒๐๐๐๑	สพป.กรุงเทพมหานคร	ทุ่งพญาไท	เขตราชเทวี	กรุงเทพมหานคร	พญาไท
๗๗	๑๐๑๐๗๒๐๐๑๒	สพป.กรุงเทพมหานคร	พระโขนงเหนือ	เขตวังทองหลาง	กรุงเทพมหานคร	อนุบาลพิบูลเวศม์
๗๘	๑๐๑๐๗๒๐๐๑๔	สพป.กรุงเทพมหานคร	พลับพลา	เขตวังทองหลาง	กรุงเทพมหานคร	พระยาประเสริฐสุนทราศรัย (กระจ่าง สิงหเสนี)
๗๙	๑๐๑๐๗๒๐๐๓๘	สพป.กรุงเทพมหานคร	สวนหลวง	เขตสวนหลวง	กรุงเทพมหานคร	วัดมหาบุศย์ (พิทักษ์ถาวรคุณ)
๘๐	๑๐๑๐๗๒๐๐๓๒	สพป.กรุงเทพมหานคร	ทุ่งวัดดอน	เขตสาทร	กรุงเทพมหานคร	ทุ่งมหาเมฆ

รายชื่อโรงเรียนคุณภาพประจำตำบล

ที่	รหัสกระทรวง	สพท	ตำบล	อำเภอ	จังหวัด	สพท.โรงเรียน
๘๑	๑๐๑๐๗๒๐๐๑๕	สพป.กรุงเทพมหานคร	คลองถนน	เขตสายไหม	กรุงเทพมหานคร	ไทยรัฐวิทยา ๗๕ เฉลิมพระเกียรติ
๘๒	๑๐๑๐๗๒๐๐๑๑	สพป.กรุงเทพมหานคร	บางกะปิ	เขตห้วยขวาง	กรุงเทพมหานคร	วัดอุทัยธาราม
๘๓	๑๐๑๐๗๒๐๐๑๐	สพป.กรุงเทพมหานคร	สามเสนนอก	เขตห้วยขวาง	กรุงเทพมหานคร	พิบูลอุปถัมภ์
๘๔	๑๐๗๑๐๒๐๓๘๘	สพป.กาญจนบุรี เขต ๑	กลอนโคก	ด่านมะขามเตี้ย	กาญจนบุรี	วัดยางเกาะ
๘๕	๑๐๗๑๐๒๐๓๘๕	สพป.กาญจนบุรี เขต ๑	จรเข้เผือก	ด่านมะขามเตี้ย	กาญจนบุรี	บ้านไทรทอง
๘๖	๑๐๗๑๐๒๐๓๗๒	สพป.กาญจนบุรี เขต ๑	ด่านมะขามเตี้ย	ด่านมะขามเตี้ย	กาญจนบุรี	อนุบาลด่านมะขามเตี้ย
๘๗	๑๐๗๑๐๒๐๓๗๓	สพป.กาญจนบุรี เขต ๑	หนองไผ่	ด่านมะขามเตี้ย	กาญจนบุรี	บ้านหนองไผ่
๘๘	๑๐๗๑๐๒๐๑๐๘	สพป.กาญจนบุรี เขต ๑	เขาน้อย	ท่าม่วง	กาญจนบุรี	วัดหนองตะโก
๘๙	๑๐๗๑๐๒๐๑๒๑	สพป.กาญจนบุรี เขต ๑	ท่าตะคร้อ	ท่าม่วง	กาญจนบุรี	วัดท่าตะคร้อ
๙๐	๑๐๗๑๐๒๐๐๙๙	สพป.กาญจนบุรี เขต ๑	ท่าม่วง	ท่าม่วง	กาญจนบุรี	วัดศรีโลหะราษฎร์บำรุง
๙๑	๑๐๗๑๐๒๐๑๐๑	สพป.กาญจนบุรี เขต ๑	ท่าล้อ	ท่าม่วง	กาญจนบุรี	เขาดินวิทยาคาร
๙๒	๑๐๗๑๐๒๐๐๙๗	สพป.กาญจนบุรี เขต ๑	ทุ่งทอง	ท่าม่วง	กาญจนบุรี	วัดกว้างทองราษฎร์บูรณะ
๙๓	๑๐๗๑๐๒๐๑๐๔	สพป.กาญจนบุรี เขต ๑	บ้านใหม่	ท่าม่วง	กาญจนบุรี	บ้านใหม่ (จินาก็คดีวิทยา)
๙๔	๑๐๗๑๐๒๐๑๒๐	สพป.กาญจนบุรี เขต ๑	พังตรุ	ท่าม่วง	กาญจนบุรี	ตลาดสำรอง
๙๕	๑๐๗๑๐๒๐๑๐๕	สพป.กาญจนบุรี เขต ๑	ม่วงชุม	ท่าม่วง	กาญจนบุรี	วัดม่วงชุม
๙๖	๑๐๗๑๐๒๐๑๑๐	สพป.กาญจนบุรี เขต ๑	รางสาลี	ท่าม่วง	กาญจนบุรี	วัดขุนไทยธาราราม
๙๗	๑๐๗๑๐๒๐๑๑๔	สพป.กาญจนบุรี เขต ๑	วังขนาย	ท่าม่วง	กาญจนบุรี	วัดวังขนายทายิการาม
๙๘	๑๐๗๑๐๒๐๑๑๙	สพป.กาญจนบุรี เขต ๑	วังศาลา	ท่าม่วง	กาญจนบุรี	วัดโพธิ์ศรีสุธาราม
๙๙	๑๐๗๑๐๒๐๐๙๒	สพป.กาญจนบุรี เขต ๑	หนองขาว	ท่าม่วง	กาญจนบุรี	วัดอินทาราม โภภิอินทราทร
๑๐๐	๑๐๗๑๐๒๐๑๓๒	สพป.กาญจนบุรี เขต ๑	หนองตากยา	ท่าม่วง	กาญจนบุรี	บ้านหนองสองห้อง
๑๐๑	๑๐๗๑๐๒๐๐๓๘	สพป.กาญจนบุรี เขต ๑	เกาะสำโรง	เมืองกาญจนบุรี	กาญจนบุรี	บ้านแก่งหลวง
๑๐๒	๑๐๗๑๐๒๐๐๑๔	สพป.กาญจนบุรี เขต ๑	แก่งเสี้ยน	เมืองกาญจนบุรี	กาญจนบุรี	บ้านหนองสองตอน
๑๐๓	๑๐๗๑๐๒๐๐๒๘	สพป.กาญจนบุรี เขต ๑	ช่องสะเดา	เมืองกาญจนบุรี	กาญจนบุรี	บ้านช่องสะเดา (การไฟฟ้าฝ่ายผลิตอุบลรัตน์)
๑๐๔	๑๐๗๑๐๒๐๐๐๓	สพป.กาญจนบุรี เขต ๑	ท่ามะขาม	เมืองกาญจนบุรี	กาญจนบุรี	บ้านหัวหิน
๑๐๕	๑๐๗๑๐๒๐๐๔๖	สพป.กาญจนบุรี เขต ๑	บ้านเก่า	เมืองกาญจนบุรี	กาญจนบุรี	วัดบ้านเก่า
๑๐๖	๑๐๗๑๐๒๐๐๐๘	สพป.กาญจนบุรี เขต ๑	บ้านใต้	เมืองกาญจนบุรี	กาญจนบุรี	อนุบาลวัดไชยชุมพลชนะสงคราม
๑๐๗	๑๐๗๑๐๒๐๐๐๗	สพป.กาญจนบุรี เขต ๑	บ้านเหนือ	เมืองกาญจนบุรี	กาญจนบุรี	อนุบาลกาญจนบุรี
๑๐๘	๑๐๗๑๐๒๐๐๐๑	สพป.กาญจนบุรี เขต ๑	ปากแพรก	เมืองกาญจนบุรี	กาญจนบุรี	บ้านวังสารภี
๑๐๙	๑๐๗๑๐๒๐๐๑๙	สพป.กาญจนบุรี เขต ๑	ลาดหญ้า	เมืองกาญจนบุรี	กาญจนบุรี	วัดทุ่งลาดหญ้า 'ลาดหญ้าวิทยา'
๑๑๐	๑๐๗๑๐๒๐๐๒๗	สพป.กาญจนบุรี เขต ๑	วังด้ง	เมืองกาญจนบุรี	กาญจนบุรี	บ้านวังด้ง
๑๑๑	๑๐๗๑๐๒๐๐๔๗	สพป.กาญจนบุรี เขต ๑	วังเย็น	เมืองกาญจนบุรี	กาญจนบุรี	บ้านวังตะเคียน
๑๑๒	๑๐๗๑๐๒๐๐๐๙	สพป.กาญจนบุรี เขต ๑	หนองบัว	เมืองกาญจนบุรี	กาญจนบุรี	วัดศรีอุปการาม
๑๑๓	๑๐๗๑๐๒๐๐๔๑	สพป.กาญจนบุรี เขต ๑	หนองหญ้า	เมืองกาญจนบุรี	กาญจนบุรี	บ้านวังลาน
๑๑๔	๑๐๗๑๐๒๐๓๖๐	สพป.กาญจนบุรี เขต ๑	เขาโจด	ศรีสวัสดิ์	กาญจนบุรี	บ้านสามหลัง
๑๑๕	๑๐๗๑๐๒๐๓๕๒	สพป.กาญจนบุรี เขต ๑	ด่านแม่ฉลอป	ศรีสวัสดิ์	กาญจนบุรี	บ้านพุน้ำเปรี้ยว
๑๑๖	๑๐๗๑๐๒๐๓๘๘	สพป.กาญจนบุรี เขต ๑	ท่ากระดาน	ศรีสวัสดิ์	กาญจนบุรี	ชุมชนบ้านท่ากระดาน
๑๑๗	๑๐๗๑๐๒๐๓๔๔	สพป.กาญจนบุรี เขต ๑	นาสวน	ศรีสวัสดิ์	กาญจนบุรี	บ้านนาสวน
๑๑๘	๑๐๗๑๐๒๐๓๕๙	สพป.กาญจนบุรี เขต ๑	แม่กระบุง	ศรีสวัสดิ์	กาญจนบุรี	บ้านต้นมะพร้าว
๑๑๙	๑๐๗๑๐๒๐๓๕๐	สพป.กาญจนบุรี เขต ๑	หนองเป็ด	ศรีสวัสดิ์	กาญจนบุรี	อนุบาลศรีสวัสดิ์
๑๒๐	๑๐๗๑๐๒๐๑๖๘	สพป.กาญจนบุรี เขต ๒	เขาสามสืบบาบ	ท่ามะกา	กาญจนบุรี	บ้านหนองหิน

รายชื่อโรงเรียนคุณภาพประจำตำบล

ที่	รหัสกระทรวง	สพท	ตำบล	อำเภอ	จังหวัด	สพท.โรงเรียน
๑๒๑	๑๐๗๑๐๒๐๑๕๕	สพป.กาญจนบุรี เขต ๒	โคกตะบอง	ท่ามะกา	กาญจนบุรี	วัดเขาใหญ่
๑๒๒	๑๐๗๑๐๒๐๑๕๙	สพป.กาญจนบุรี เขต ๒	ดอนขมิ้น	ท่ามะกา	กาญจนบุรี	อนุบาลวัดลูกแกประชาชนูทิศ
๑๒๓	๑๐๗๑๐๒๐๑๕๖	สพป.กาญจนบุรี เขต ๒	ดอนชะเอม	ท่ามะกา	กาญจนบุรี	วัดดอนชะเอม
๑๒๔	๑๐๗๑๐๒๐๑๕๐	สพป.กาญจนบุรี เขต ๒	ตะคร้ำเอน	ท่ามะกา	กาญจนบุรี	วัดสำนักคร้อ
๑๒๕	๑๐๗๑๐๒๐๑๓๖	สพป.กาญจนบุรี เขต ๒	ท่ามะกา	ท่ามะกา	กาญจนบุรี	บ้านท่ามะกา
๑๒๖	๑๐๗๑๐๒๐๑๓๗	สพป.กาญจนบุรี เขต ๒	ท่าไม้	ท่ามะกา	กาญจนบุรี	วัดศรีอพนัน
๑๒๗	๑๐๗๑๐๒๐๑๔๔	สพป.กาญจนบุรี เขต ๒	ท่าเรือ	ท่ามะกา	กาญจนบุรี	วัดท่าเรือ "อุตสาหกรรมวิทยาการ"
๑๒๘	๑๐๗๑๐๒๐๑๕๔	สพป.กาญจนบุรี เขต ๒	ท่าเสา	ท่ามะกา	กาญจนบุรี	ดอนสามง่ามผิว หงส์วิเศษอุปถัมภ์
๑๒๙	๑๐๗๑๐๒๐๑๕๗	สพป.กาญจนบุรี เขต ๒	พงตึก	ท่ามะกา	กาญจนบุรี	วัดหนองพันท้าว (พรประชาวิทยาการ)
๑๓๐	๑๐๗๑๐๒๐๑๓๑	สพป.กาญจนบุรี เขต ๒	พระแท่น	ท่ามะกา	กาญจนบุรี	วัดพระแท่นดงรัง
๑๓๑	๑๐๗๑๐๒๐๑๖๕	สพป.กาญจนบุรี เขต ๒	ยางม่วง	ท่ามะกา	กาญจนบุรี	บ้านหนองกรด
๑๓๒	๑๐๗๑๐๒๐๑๖๔	สพป.กาญจนบุรี เขต ๒	สนามแย้	ท่ามะกา	กาญจนบุรี	วัดสนามแย้
๑๓๓	๑๐๗๑๐๒๐๑๓๐	สพป.กาญจนบุรี เขต ๒	แสนตอ	ท่ามะกา	กาญจนบุรี	วัดหนองลับ
๑๓๔	๑๐๗๑๐๒๐๑๓๓	สพป.กาญจนบุรี เขต ๒	หนองลาน	ท่ามะกา	กาญจนบุรี	วัดคาปานนิมิตมิตรภาพที่ ๑๔๒
๑๓๕	๑๐๗๑๐๒๐๑๖๖	สพป.กาญจนบุรี เขต ๒	ห้วยเหนียว	ท่ามะกา	กาญจนบุรี	วัดห้วยเหนียว "บุญศิริวิทยา"
๑๓๖	๑๐๗๑๐๒๐๑๓๘	สพป.กาญจนบุรี เขต ๒	อุโลกสีห์หมื่น	ท่ามะกา	กาญจนบุรี	ประชาวิทยาการ
๑๓๗	๑๐๗๑๐๒๐๒๙๓	สพป.กาญจนบุรี เขต ๒	รางห้วย	พนมทวน	กาญจนบุรี	บ้านตลาดเขตมิตรภาพที่ ๑๐๕
๑๓๘	๑๐๗๑๐๒๐๒๗๖	สพป.กาญจนบุรี เขต ๒	ดอนเจดีย์	พนมทวน	กาญจนบุรี	วัดดอนเจดีย์
๑๓๙	๑๐๗๑๐๒๐๒๖๕	สพป.กาญจนบุรี เขต ๒	ดอนตาเพชร	พนมทวน	กาญจนบุรี	วัดศาลวนาราม
๑๔๐	๑๐๗๑๐๒๐๒๖๙	สพป.กาญจนบุรี เขต ๒	ทุ่งสมอ	พนมทวน	กาญจนบุรี	วัดทุ่งสมอ
๑๔๑	๑๐๗๑๐๒๐๒๖๑	สพป.กาญจนบุรี เขต ๒	พนมทวน	พนมทวน	กาญจนบุรี	วัดบ้านทวน
๑๔๒	๑๐๗๑๐๒๐๒๘๘	สพป.กาญจนบุรี เขต ๒	พังตรุ	พนมทวน	กาญจนบุรี	วัดเบญพาด
๑๔๓	๑๐๗๑๐๒๐๒๗๓	สพป.กาญจนบุรี เขต ๒	หนองโรง	พนมทวน	กาญจนบุรี	บ้านหลุมหิน
๑๔๔	๑๐๗๑๐๒๐๒๘๑	สพป.กาญจนบุรี เขต ๒	หนองสาหร่าย	พนมทวน	กาญจนบุรี	บ้านสระลุ่มพุก
๑๔๕	๑๐๗๑๐๒๐๔๔๑	สพป.กาญจนบุรี เขต ๒	ดอนแสลบ	ห้วยกระเจา	กาญจนบุรี	วัดเขารักษ์
๑๔๖	๑๐๗๑๐๒๐๔๒๐	สพป.กาญจนบุรี เขต ๒	วังไผ่	ห้วยกระเจา	กาญจนบุรี	บ้านวังไผ่
๑๔๗	๑๐๗๑๐๒๐๔๓๐	สพป.กาญจนบุรี เขต ๒	สระลงเรือ	ห้วยกระเจา	กาญจนบุรี	วัดสระลงเรือ
๑๔๘	๑๐๗๑๐๒๐๔๒๒	สพป.กาญจนบุรี เขต ๒	ห้วยกระเจา	ห้วยกระเจา	กาญจนบุรี	บ้านช่อง
๑๔๙	๑๐๗๑๐๒๐๐๙๐	สพป.กาญจนบุรี เขต ๓	ชะแล	ทองผาภูมิ	กาญจนบุรี	บ้านห้วยเสือ
๑๕๐	๑๐๗๑๐๒๐๐๖๓	สพป.กาญจนบุรี เขต ๓	ท่าขนุน	ทองผาภูมิ	กาญจนบุรี	วัดปรังกาสี
๑๕๑	๑๐๗๑๐๒๐๐๘๓	สพป.กาญจนบุรี เขต ๓	ปิล็อก	ทองผาภูมิ	กาญจนบุรี	เพียงหลวง ๓ (บ้านหม่องแร่ตั้งอยู่ในเขตกรมหม่อมหญิงอุบลรัตนราชกัญญาสิริวัฒนาพรรณวดี
๑๕๒	๑๐๗๑๐๒๐๐๗๑	สพป.กาญจนบุรี เขต ๓	ลิ้นถิ่น	ทองผาภูมิ	กาญจนบุรี	บ้านกุยแห่
๑๕๓	๑๐๗๑๐๒๐๐๖๘	สพป.กาญจนบุรี เขต ๓	สหกรณ์นิคม	ทองผาภูมิ	กาญจนบุรี	บ้านดินโส
๑๕๔	๑๐๗๑๐๒๐๐๘๔	สพป.กาญจนบุรี เขต ๓	ห้วยเขย่ง	ทองผาภูมิ	กาญจนบุรี	สมาคมป่าไม้แห่งประเทศไทยอุทิศ
๑๕๕	๑๐๗๑๐๒๐๐๗๐	สพป.กาญจนบุรี เขต ๓	หินดาด	ทองผาภูมิ	กาญจนบุรี	บ้านหินดาด
๑๕๖	๑๐๗๑๐๒๐๒๐๗	สพป.กาญจนบุรี เขต ๓	ท่าเสา	ไทรโยค	กาญจนบุรี	พุทธวิมุตติวิทยา
๑๕๗	๑๐๗๑๐๒๐๒๒๖	สพป.กาญจนบุรี เขต ๓	ไทรโยค	ไทรโยค	กาญจนบุรี	วัดใหม่ดงสัก
๑๕๘	๑๐๗๑๐๒๐๒๑๖	สพป.กาญจนบุรี เขต ๓	บ้องตี้	ไทรโยค	กาญจนบุรี	บ้านบ้องตี้
๑๕๙	๑๐๗๑๐๒๐๒๑๗	สพป.กาญจนบุรี เขต ๓	ลุ่มสุ่ม	ไทรโยค	กาญจนบุรี	บ้านเขาสามชั้น
๑๖๐	๑๐๗๑๐๒๐๒๐๖	สพป.กาญจนบุรี เขต ๓	วังกระแจะ	ไทรโยค	กาญจนบุรี	บ้านแก่งระเบิด

รายชื่อโรงเรียนคุณภาพประจำตำบล

ที่	รหัสกระทรวง	สพท	ตำบล	อำเภอ	จังหวัด	สพท.โรงเรียน
๑๖๑	๑๐๗๑๐๒๐๒๐๐	สพป.กาญจนบุรี เขต ๓	ศรีมงคล	ไทรโยค	กาญจนบุรี	สมาคมไทย-ออสเตรเลีย
๑๖๒	๑๐๗๑๐๒๐๑๘๘	สพป.กาญจนบุรี เขต ๓	สิงห์	ไทรโยค	กาญจนบุรี	บ้านวังสิงห์
๑๖๓	๑๐๗๑๐๒๐๓๗๑	สพป.กาญจนบุรี เขต ๓	ปรางค์	สังขละบุรี	กาญจนบุรี	บ้านท่าดินแดง
๑๖๔	๑๐๗๑๐๒๐๓๖๘	สพป.กาญจนบุรี เขต ๓	ไลโว่	สังขละบุรี	กาญจนบุรี	บ้านก่องม่องทะเล
๑๖๕	๑๐๗๑๐๒๐๓๖๒	สพป.กาญจนบุรี เขต ๓	หนองลู	สังขละบุรี	กาญจนบุรี	อนุบาลสังขละบุรี
๑๖๖	๑๐๗๑๐๒๐๒๔๔	สพป.กาญจนบุรี เขต ๔	ช่องด่าน	บ่อพลอย	กาญจนบุรี	บ้านช่องด่าน
๑๖๗	๑๐๗๑๐๒๐๒๓๕	สพป.กาญจนบุรี เขต ๔	บ่อพลอย	บ่อพลอย	กาญจนบุรี	อนุบาลบ่อพลอย
๑๖๘	๑๐๗๑๐๒๐๒๕๖	สพป.กาญจนบุรี เขต ๔	หนองกร่าง	บ่อพลอย	กาญจนบุรี	บ้านหนองกร่าง
๑๖๙	๑๐๗๑๐๒๐๒๒๙	สพป.กาญจนบุรี เขต ๔	หนองกุ่ม	บ่อพลอย	กาญจนบุรี	วัดทุ่งมะสัง (มิตรภาพที่ ๙)
๑๗๐	๑๐๗๑๐๒๐๒๕๑	สพป.กาญจนบุรี เขต ๔	หนองรี	บ่อพลอย	กาญจนบุรี	บ้านหนองรี
๑๗๑	๑๐๗๑๐๒๐๒๕๒	สพป.กาญจนบุรี เขต ๔	หลุมรัง	บ่อพลอย	กาญจนบุรี	บ้านยางสูง
๑๗๒	๑๐๗๑๐๒๐๓๐๓	สพป.กาญจนบุรี เขต ๔	ทุ่งกระบี่	เลาขวัญ	กาญจนบุรี	ราษฎร์บำรุงธรรม
๑๗๓	๑๐๗๑๐๒๐๒๙๔	สพป.กาญจนบุรี เขต ๔	เลาขวัญ	เลาขวัญ	กาญจนบุรี	อนุบาลวัดเลาขวัญ
๑๗๔	๑๐๗๑๐๒๐๓๒๘	สพป.กาญจนบุรี เขต ๔	หนองนกแก้ว	เลาขวัญ	กาญจนบุรี	บ้านหนองเค็ด
๑๗๕	๑๐๗๑๐๒๐๓๒๑	สพป.กาญจนบุรี เขต ๔	หนองประตู	เลาขวัญ	กาญจนบุรี	บ้านตลุงเหนือ
๑๗๖	๑๐๗๑๐๒๐๓๓๖	สพป.กาญจนบุรี เขต ๔	หนองปลิง	เลาขวัญ	กาญจนบุรี	บ้านตรอกสะเดา
๑๗๗	๑๐๗๑๐๒๐๓๑๑	สพป.กาญจนบุรี เขต ๔	หนองฝ้าย	เลาขวัญ	กาญจนบุรี	ชุมชนบ้านหนองฝ้าย
๑๗๘	๑๐๗๑๐๒๐๓๐๔	สพป.กาญจนบุรี เขต ๔	หนองโสน	เลาขวัญ	กาญจนบุรี	บ้านหนองโสน
๑๗๙	๑๐๗๑๐๒๐๔๐๘	สพป.กาญจนบุรี เขต ๔	สมเด็จพระเจริญ	หนองปรือ	กาญจนบุรี	ป่าไม้อุทิศ ๑๕ (บ้านม่วงเฒ่า)
๑๘๐	๑๐๗๑๐๒๐๔๐๑	สพป.กาญจนบุรี เขต ๔	หนองปรือ	หนองปรือ	กาญจนบุรี	อนุบาลหนองปรือ
๑๘๑	๑๐๗๑๐๒๐๔๑๑	สพป.กาญจนบุรี เขต ๔	หนองปลาไหล	หนองปรือ	กาญจนบุรี	บ้านหนองแกประชาสรรค์
๑๘๒	๑๐๔๖๐๓๐๑๔๐	สพป.กาฬสินธุ์ เขต ๑	กมลาไสย	กมลาไสย	กาฬสินธุ์	พัฒนราษฎร์บำรุง
๑๘๓	๑๐๔๖๐๓๐๑๗๔	สพป.กาฬสินธุ์ เขต ๑	โคกสมบูรณ	กมลาไสย	กาฬสินธุ์	นามลวิทยาการ
๑๘๔	๑๐๔๖๐๓๐๑๕๖	สพป.กาฬสินธุ์ เขต ๑	เจ้าท่า	กมลาไสย	กาฬสินธุ์	ท่าเพลิงเหมือดต่อท่าใหม่หนองมะเกลือวิทยา
๑๘๕	๑๐๔๖๐๓๐๑๖๓	สพป.กาฬสินธุ์ เขต ๑	ดงลิง	กมลาไสย	กาฬสินธุ์	ชุมชนสีถ่านดำรงวิทย
๑๘๖	๑๐๔๖๐๓๐๑๖๐	สพป.กาฬสินธุ์ เขต ๑	ธัญญา	กมลาไสย	กาฬสินธุ์	บ้านแกหัวแฮดส้มโองวิทยา
๑๘๗	๑๐๔๖๐๓๐๑๗๒	สพป.กาฬสินธุ์ เขต ๑	โพนงาม	กมลาไสย	กาฬสินธุ์	ธนบุรีโคกสีหนองเต่าวิทยายน
๑๘๘	๑๐๔๖๐๓๐๑๕๓	สพป.กาฬสินธุ์ เขต ๑	หนองแปน	กมลาไสย	กาฬสินธุ์	หนองแปนโนนสูงนาเชือกราษฎร์บำรุง
๑๘๙	๑๐๔๖๐๓๐๑๔๖	สพป.กาฬสินธุ์ เขต ๑	หลักเมือง	กมลาไสย	กาฬสินธุ์	บึงไอนหนองสวางวิทยา
๑๙๐	๑๐๔๖๐๓๐๕๕๗	สพป.กาฬสินธุ์ เขต ๑	ดงพุง	ดอนจาน	กาฬสินธุ์	ดงพุงสงเคราะห์
๑๙๑	๑๐๔๖๐๓๐๕๔๘	สพป.กาฬสินธุ์ เขต ๑	ดอนจาน	ดอนจาน	กาฬสินธุ์	กุศครองวิทยาคาร
๑๙๒	๑๐๔๖๐๓๐๕๕๙	สพป.กาฬสินธุ์ เขต ๑	นาจำปา	ดอนจาน	กาฬสินธุ์	นาจำปา
๑๙๓	๑๐๔๖๐๓๐๕๖๐	สพป.กาฬสินธุ์ เขต ๑	ม่วงนา	ดอนจาน	กาฬสินธุ์	บ้านนวิทยาคม
๑๙๔	๑๐๔๖๐๓๐๕๕๑	สพป.กาฬสินธุ์ เขต ๑	สะอาดไชยศรี	ดอนจาน	กาฬสินธุ์	หนองพอกวิทยายน
๑๙๕	๑๐๔๖๐๓๐๐๒๓	สพป.กาฬสินธุ์ เขต ๑	กลางหมื่น	เมืองกาฬสินธุ์	กาฬสินธุ์	ห้วยตุมวิทยาคาร
๑๙๖	๑๐๔๖๐๓๐๐๖๘	สพป.กาฬสินธุ์ เขต ๑	กาฬสินธุ์	เมืองกาฬสินธุ์	กาฬสินธุ์	กาฬสินธุ์พิทยาสัย
๑๙๗	๑๐๔๖๐๓๐๐๒๗	สพป.กาฬสินธุ์ เขต ๑	ขมิ้น	เมืองกาฬสินธุ์	กาฬสินธุ์	คำปลาฟาโนนชัย
๑๙๘	๑๐๔๖๐๓๐๐๔๖	สพป.กาฬสินธุ์ เขต ๑	เชียงเครือ	เมืองกาฬสินธุ์	กาฬสินธุ์	แกปะราษฎร์นิยม
๑๙๙	๑๐๔๖๐๓๐๐๐๘	สพป.กาฬสินธุ์ เขต ๑	นาจารย์	เมืองกาฬสินธุ์	กาฬสินธุ์	ชุมชนนาจารย์วิทยา
๒๐๐	๑๐๔๖๐๓๐๐๓๓	สพป.กาฬสินธุ์ เขต ๑	บึงวิชัย	เมืองกาฬสินธุ์	กาฬสินธุ์	บึงวิชัยสงเคราะห์



รายชื่อโรงเรียนคุณภาพประจำตำบล

ที่	รหัสกระทรวง	สพท	ตำบล	อำเภอ	จังหวัด	สพท.โรงเรียน
๒๐๑	๑๐๔๖๐๓๐๐๓๙	สพป.กาฬสินธุ์ เขต ๑	ไผ่	เมืองกาฬสินธุ์	กาฬสินธุ์	หนองกุงวิทยาาคม
๒๐๒	๑๐๔๖๐๓๐๐๐๒	สพป.กาฬสินธุ์ เขต ๑	โพนทอง	เมืองกาฬสินธุ์	กาฬสินธุ์	หามแหโพนทองวิทยาาคม
๒๐๓	๑๐๔๖๐๓๐๐๖๐	สพป.กาฬสินธุ์ เขต ๑	ภูดิน	เมืองกาฬสินธุ์	กาฬสินธุ์	เหล่าหลวงวิทยาการ
๒๐๔	๑๐๔๖๐๓๐๐๓๐	สพป.กาฬสินธุ์ เขต ๑	ภูปอ	เมืองกาฬสินธุ์	กาฬสินธุ์	หนองวางเหนือ
๒๐๕	๑๐๔๖๐๓๐๐๑๙	สพป.กาฬสินธุ์ เขต ๑	ลำคอง	เมืองกาฬสินธุ์	กาฬสินธุ์	สะอาดประชาสรรค์
๒๐๖	๑๐๔๖๐๓๐๐๑๔	สพป.กาฬสินธุ์ เขต ๑	ลำปาว	เมืองกาฬสินธุ์	กาฬสินธุ์	ชุมชนหนองสอวิทยาการ
๒๐๗	๑๐๔๖๐๓๐๐๕๓	สพป.กาฬสินธุ์ เขต ๑	ลำพาน	เมืองกาฬสินธุ์	กาฬสินธุ์	ท่าแสวงวิทยายน
๒๐๘	๑๐๔๖๐๓๐๐๔๒	สพป.กาฬสินธุ์ เขต ๑	ห้วยโพธิ์	เมืองกาฬสินธุ์	กาฬสินธุ์	บ้านโพนสงเคราะห์
๒๐๙	๑๐๔๖๐๓๐๐๐๑	สพป.กาฬสินธุ์ เขต ๑	เหนือ	เมืองกาฬสินธุ์	กาฬสินธุ์	บ้านดอนวิทยาการ
๒๑๐	๑๐๔๖๐๓๐๔๕๗	สพป.กาฬสินธุ์ เขต ๑	ร่องคำ	ร่องคำ	กาฬสินธุ์	กุดลิงวิทยาาคม
๒๑๑	๑๐๔๖๐๓๐๔๖๒	สพป.กาฬสินธุ์ เขต ๑	สามัคคี	ร่องคำ	กาฬสินธุ์	ชุมชนนาเรียงวิทยาาคม
๒๑๒	๑๐๔๖๐๓๐๔๕๕	สพป.กาฬสินธุ์ เขต ๑	เหล่าอ้อย	ร่องคำ	กาฬสินธุ์	ด่านใต้วิทยา
๒๑๓	๑๐๔๖๐๓๐๑๙๑	สพป.กาฬสินธุ์ เขต ๑	นามะเขือ	สหัสขันธ์	กาฬสินธุ์	ชุมชนนามะเขือวิทยา
๒๑๔	๑๐๔๖๐๓๐๑๘๗	สพป.กาฬสินธุ์ เขต ๑	นิคม	สหัสขันธ์	กาฬสินธุ์	ชุมชนแก้งคำวิทยา
๒๑๕	๑๐๔๖๐๓๐๑๘๙	สพป.กาฬสินธุ์ เขต ๑	โนนน้ำเกลี้ยง	สหัสขันธ์	กาฬสินธุ์	ชุมชนน้ำเกลี้ยงกลุ่มวิทยา
๒๑๖	๑๐๔๖๐๓๐๑๗๘	สพป.กาฬสินธุ์ เขต ๑	โนนบุรี	สหัสขันธ์	กาฬสินธุ์	โนนศิลาไกรฤกษ์ราษฎร์อำนวยการ
๒๑๗	๑๐๔๖๐๓๐๒๐๔	สพป.กาฬสินธุ์ เขต ๑	โนนศิลา	สหัสขันธ์	กาฬสินธุ์	บ้านม่วงวิทยาาคม
๒๑๘	๑๐๔๖๐๓๐๑๙๘	สพป.กาฬสินธุ์ เขต ๑	โนนแหลมทอง	สหัสขันธ์	กาฬสินธุ์	นามนราษฎร์นุเคราะห์
๒๑๙	๑๐๔๖๐๓๐๑๘๐	สพป.กาฬสินธุ์ เขต ๑	ภูสิงห์	สหัสขันธ์	กาฬสินธุ์	ดงน้อยวิทยา
๒๒๐	๑๐๔๖๐๓๐๒๑๒	สพป.กาฬสินธุ์ เขต ๑	สหัสขันธ์	สหัสขันธ์	กาฬสินธุ์	ถ้าปลาวิทยายน
๒๒๑	๑๐๔๖๐๓๐๕๓๒	สพป.กาฬสินธุ์ เขต ๑	คำสร้างเที่ยง	สามชัย	กาฬสินธุ์	ท่านาจานวิทยา
๒๒๒	๑๐๔๖๐๓๐๕๔๑	สพป.กาฬสินธุ์ เขต ๑	สำราญ	สามชัย	กาฬสินธุ์	บ้านหนองกุงใหญ่
๒๒๓	๑๐๔๖๐๓๐๕๓๕	สพป.กาฬสินธุ์ เขต ๑	สำราญใต้	สามชัย	กาฬสินธุ์	บ้านหนองกุงน้อย
๒๒๔	๑๐๔๖๐๓๐๕๓๖	สพป.กาฬสินธุ์ เขต ๑	หนองช้าง	สามชัย	กาฬสินธุ์	สามชัยอุดมวิทย์
๒๒๕	๑๐๔๖๐๓๐๐๑๖	สพป.กาฬสินธุ์ เขต ๑	ลำคอง	เมืองกาฬสินธุ์	กาฬสินธุ์	ปลาเค้าวิทยาการ
๒๒๖	๑๐๔๖๐๓๐๐๕๒	สพป.กาฬสินธุ์ เขต ๑	หลุบ	เมืองกาฬสินธุ์	กาฬสินธุ์	คอนเรือบอนกุล
๒๒๗	๑๐๔๖๐๓๐๕๖๖	สพป.กาฬสินธุ์ เขต ๒	โคกสะอาด	ฆ้องชัย	กาฬสินธุ์	โคกประสิทธิ์วิทยา
๒๒๘	๑๐๔๖๐๓๐๕๗๙	สพป.กาฬสินธุ์ เขต ๒	ฆ้องชัยพัฒนา	ฆ้องชัย	กาฬสินธุ์	ดอนแคนโนนเปลือยวิทยา
๒๒๙	๑๐๔๖๐๓๐๕๗๒	สพป.กาฬสินธุ์ เขต ๒	โนนศิลาเล็ก	ฆ้องชัย	กาฬสินธุ์	โนนศิลาสว่างวิทย์
๒๓๐	๑๐๔๖๐๓๐๕๗๕	สพป.กาฬสินธุ์ เขต ๒	ลำชี	ฆ้องชัย	กาฬสินธุ์	วังยางวิทยาการ
๒๓๑	๑๐๔๖๐๓๐๕๗๘	สพป.กาฬสินธุ์ เขต ๒	เหล่ากลาง	ฆ้องชัย	กาฬสินธุ์	เหล่ากลางร่วมวงศ์วิทยา
๒๓๒	๑๐๔๖๐๓๐๒๘๑	สพป.กาฬสินธุ์ เขต ๒	กุงเก่า	ท่าคันโท	กาฬสินธุ์	ขอนแก่นวิทยาเสริม
๒๓๓	๑๐๔๖๐๓๐๒๘๔	สพป.กาฬสินธุ์ เขต ๒	กุดจิก	ท่าคันโท	กาฬสินธุ์	กุดจิกวิทยาการ
๒๓๔	๑๐๔๖๐๓๐๒๘๐	สพป.กาฬสินธุ์ เขต ๒	ดงสมบูรณ	ท่าคันโท	กาฬสินธุ์	ดงสมบูรณประชารัฐ
๒๓๕	๑๐๔๖๐๓๐๒๗๒	สพป.กาฬสินธุ์ เขต ๒	ท่าคันโท	ท่าคันโท	กาฬสินธุ์	ท่าคันโทวิทยายน
๒๓๖	๑๐๔๖๐๓๐๒๗๖	สพป.กาฬสินธุ์ เขต ๒	นาตาล	ท่าคันโท	กาฬสินธุ์	บ้านหนองแซง
๒๓๗	๑๐๔๖๐๓๐๒๘๗	สพป.กาฬสินธุ์ เขต ๒	ยางอูม	ท่าคันโท	กาฬสินธุ์	ยางอูมวิทยาการ
๒๓๘	๑๐๔๖๐๓๐๑๒๒	สพป.กาฬสินธุ์ เขต ๒	เขาพระนอน	ยางตลาด	กาฬสินธุ์	หนองกุรราษฎร์วิทยา
๒๓๙	๑๐๔๖๐๓๐๐๘๔	สพป.กาฬสินธุ์ เขต ๒	คลองขาม	ยางตลาด	กาฬสินธุ์	บ้านสาวิทยาการ
๒๔๐	๑๐๔๖๐๓๐๑๓๓	สพป.กาฬสินธุ์ เขต ๒	ดอนสมบูรณ	ยางตลาด	กาฬสินธุ์	ชุมชนบ้านป่าแดง

รายชื่อโรงเรียนคุณภาพประจำตำบล

ที่	รหัสกระทรวง	สพท	ตำบล	อำเภอ	จังหวัด	สพท.โรงเรียน
๒๔๑	๑๐๔๖๐๓๐๑๐๔	สพป.กาฬสินธุ์ เขต ๒	นาเชือก	ยางตลาด	กาฬสินธุ์	นาเชือกวิทยาลัยสรรพ
๒๔๒	๑๐๔๖๐๓๐๑๑๔	สพป.กาฬสินธุ์ เขต ๒	นาดี	ยางตลาด	กาฬสินธุ์	นาดีหลุมข้าววิทยา
๒๔๓	๑๐๔๖๐๓๐๑๒๕	สพป.กาฬสินธุ์ เขต ๒	โนนสูง	ยางตลาด	กาฬสินธุ์	โนนสูงวิทยา
๒๔๔	๑๐๔๖๐๓๐๑๓๖	สพป.กาฬสินธุ์ เขต ๒	บัวบาน	ยางตลาด	กาฬสินธุ์	โคกคำวิทยา
๒๔๕	๑๐๔๖๐๓๐๑๗๔	สพป.กาฬสินธุ์ เขต ๒	ยางตลาด	ยางตลาด	กาฬสินธุ์	พินิจราษฎร์บำรุง
๒๔๖	๑๐๔๖๐๓๐๑๑๓	สพป.กาฬสินธุ์ เขต ๒	เว่อ	ยางตลาด	กาฬสินธุ์	ห้วยเตยวิทยา
๒๔๗	๑๐๔๖๐๓๐๑๗๒	สพป.กาฬสินธุ์ เขต ๒	หนองตอกแป้น	ยางตลาด	กาฬสินธุ์	บ้านหนองตอกแป้นวิทยา
๒๔๘	๑๐๔๖๐๓๐๑๙๓	สพป.กาฬสินธุ์ เขต ๒	หนองอีแต๋มา	ยางตลาด	กาฬสินธุ์	หนองอีแต๋มาวิทยา
๒๔๙	๑๐๔๖๐๓๐๑๘๘	สพป.กาฬสินธุ์ เขต ๒	ห้วยวัง	ยางตลาด	กาฬสินธุ์	บ้านเสียววิทยาลัยสรรพ
๒๕๐	๑๐๔๖๐๓๐๑๘๘	สพป.กาฬสินธุ์ เขต ๒	ห้วยน้ำคำ	ยางตลาด	กาฬสินธุ์	ดงบังวิทยา
๒๕๑	๑๐๔๖๐๓๐๑๒๘	สพป.กาฬสินธุ์ เขต ๒	อิถื้อ	ยางตลาด	กาฬสินธุ์	บ้านหนองแวงบ่อแก้ว
๒๕๒	๑๐๔๖๐๓๐๑๑๑	สพป.กาฬสินธุ์ เขต ๒	อุ่มเม่า	ยางตลาด	กาฬสินธุ์	โคกศรีวิทยายน
๒๕๓	๑๐๔๖๐๓๐๑๒๐	สพป.กาฬสินธุ์ เขต ๒	โคกเคเรือ	หนองกุงศรี	กาฬสินธุ์	โคกเคเรือวิทยา
๒๕๔	๑๐๔๖๐๓๐๑๕๓	สพป.กาฬสินธุ์ เขต ๒	ดงมูล	หนองกุงศรี	กาฬสินธุ์	ภูยั้งวิทยาการ
๒๕๕	๑๐๔๖๐๓๐๑๑๔	สพป.กาฬสินธุ์ เขต ๒	ลำหนองแสน	หนองกุงศรี	กาฬสินธุ์	ชุมชนสามัคคีราษฎร์บำรุง
๒๕๖	๑๐๔๖๐๓๐๑๒๗	สพป.กาฬสินธุ์ เขต ๒	เสาแก้ว	หนองกุงศรี	กาฬสินธุ์	หนองมันปลาวิทยา
๒๕๗	๑๐๔๖๐๓๐๑๑๓	สพป.กาฬสินธุ์ เขต ๒	หนองกุงศรี	หนองกุงศรี	กาฬสินธุ์	หนองกุงศรีวิทยาคม
๒๕๘	๑๐๔๖๐๓๐๑๓๔	สพป.กาฬสินธุ์ เขต ๒	หนองบัว	หนองกุงศรี	กาฬสินธุ์	หนองบัวคุรุรัฐประชาสรรค์
๒๕๙	๑๐๔๖๐๓๐๑๕๒	สพป.กาฬสินธุ์ เขต ๒	หนองสรวง	หนองกุงศรี	กาฬสินธุ์	หนองสรวงวิทยาคม
๒๖๐	๑๐๔๖๐๓๐๑๓๙	สพป.กาฬสินธุ์ เขต ๒	หนองหิน	หนองกุงศรี	กาฬสินธุ์	ชุมชนหนองหินวิทยาการ
๒๖๑	๑๐๔๖๐๓๐๑๕๔	สพป.กาฬสินธุ์ เขต ๒	หนองใหญ่	หนองกุงศรี	กาฬสินธุ์	บ้านหนองชุมแสง
๒๖๒	๑๐๔๖๐๓๐๓๖๒	สพป.กาฬสินธุ์ เขต ๒	กุดโดน	ห้วยเม็ก	กาฬสินธุ์	ชุมชนกุดโดนวิทยาคม
๒๖๓	๑๐๔๖๐๓๐๓๕๙	สพป.กาฬสินธุ์ เขต ๒	คำเหมือดแก้ว	ห้วยเม็ก	กาฬสินธุ์	คำเหมือดแก้วบำเพ็ญวิทยา
๒๖๔	๑๐๔๖๐๓๐๓๗๙	สพป.กาฬสินธุ์ เขต ๒	คำใหญ่	ห้วยเม็ก	กาฬสินธุ์	คำใหญ่วิทยา
๒๖๕	๑๐๔๖๐๓๐๓๘๖	สพป.กาฬสินธุ์ เขต ๒	ทรายทอง	ห้วยเม็ก	กาฬสินธุ์	บ้านทรายทองวิทยาคม
๒๖๖	๑๐๔๖๐๓๐๓๗๔	สพป.กาฬสินธุ์ เขต ๒	โนนสะอาด	ห้วยเม็ก	กาฬสินธุ์	โนนสะอาดราษฎร์อำนวย
๒๖๗	๑๐๔๖๐๓๐๓๗๑	สพป.กาฬสินธุ์ เขต ๒	บึงนาเรียง	ห้วยเม็ก	กาฬสินธุ์	หนองบัววิทยาเสริม
๒๖๘	๑๐๔๖๐๓๐๓๘๑	สพป.กาฬสินธุ์ เขต ๒	พิมูล	ห้วยเม็ก	กาฬสินธุ์	บ้านหาดทรายมูล
๒๖๙	๑๐๔๖๐๓๐๓๕๕	สพป.กาฬสินธุ์ เขต ๒	ห้วยเม็ก	ห้วยเม็ก	กาฬสินธุ์	ห้วยเม็กราษฎร์นุกูล
๒๗๐	๑๐๔๖๐๓๐๓๗๓	สพป.กาฬสินธุ์ เขต ๒	หัวหิน	ห้วยเม็ก	กาฬสินธุ์	ห้วยมะทอโคกกลมวิทยา
๒๗๑	๑๐๔๖๐๓๐๒๔๙	สพป.กาฬสินธุ์ เขต ๓	กุดข้าว	กุฉินารายณ์	กาฬสินธุ์	กุดข้าวเทพพิทยา
๒๗๒	๑๐๔๖๐๓๐๒๓๐	สพป.กาฬสินธุ์ เขต ๓	กุดหว้า	กุฉินารายณ์	กาฬสินธุ์	ศรีกุดหว้าเรืองเวทย์
๒๗๓	๑๐๔๖๐๓๐๒๓๘	สพป.กาฬสินธุ์ เขต ๓	จุมจัง	กุฉินารายณ์	กาฬสินธุ์	หนองจระเข้เรืองศิลป์
๒๗๔	๑๐๔๖๐๓๐๒๔๗	สพป.กาฬสินธุ์ เขต ๓	แจนแลน	กุฉินารายณ์	กาฬสินธุ์	ชุมชนแจนแลนราษฎร์บำรุง
๒๗๕	๑๐๔๖๐๓๐๒๕๔	สพป.กาฬสินธุ์ เขต ๓	นาโก	กุฉินารายณ์	กาฬสินธุ์	นาโกวิทยาสูง
๒๗๖	๑๐๔๖๐๓๐๒๔๒	สพป.กาฬสินธุ์ เขต ๓	นาขาม	กุฉินารายณ์	กาฬสินธุ์	นาขามวิทยา
๒๗๗	๑๐๔๖๐๓๐๒๑๖	สพป.กาฬสินธุ์ เขต ๓	บัวขาว	กุฉินารายณ์	กาฬสินธุ์	บ้านบัวขาว (วันครู ๒๕๐๐)
๒๗๘	๑๐๔๖๐๓๐๒๒๕	สพป.กาฬสินธุ์ เขต ๓	สมสะอาด	กุฉินารายณ์	กาฬสินธุ์	สมสะอาดพิทยาสรรพ์
๒๗๙	๑๐๔๖๐๓๐๒๖๒	สพป.กาฬสินธุ์ เขต ๓	สามขา	กุฉินารายณ์	กาฬสินธุ์	บ้านคุย
๒๘๐	๑๐๔๖๐๓๐๒๒๗	สพป.กาฬสินธุ์ เขต ๓	หนองห้าง	กุฉินารายณ์	กาฬสินธุ์	หนองห้างอำนวยวิทย์

รายชื่อโรงเรียนคุณภาพประจำตำบล

ที่	รหัสกระทรวง	สพท	ตำบล	อำเภอ	จังหวัด	สพท.โรงเรียน
๒๘๑	๑๐๔๖๐๓๐๒๕๗	สพท.กาฬสินธุ์ เขต ๓	เหล่าใหญ่	กุฉินารายณ์	กาฬสินธุ์	เหล่าใหญ่วนาศมภ์ผดุงเวชย์
๒๘๒	๑๐๔๖๐๓๐๒๖๘	สพท.กาฬสินธุ์ เขต ๓	เหล่าโฮงาม	กุฉินารายณ์	กาฬสินธุ์	บ้านสวนผึ้ง
๒๘๓	๑๐๔๖๐๓๐๓๔๗	สพท.กาฬสินธุ์ เขต ๓	กุดปลาเค้า	เขาวง	กาฬสินธุ์	กุดปลาเค้าราษฎร์บำรุง
๒๘๔	๑๐๔๖๐๓๐๓๓๘	สพท.กาฬสินธุ์ เขต ๓	กุดสิมคุ้มใหม่	เขาวง	กาฬสินธุ์	กุดกว้างสวาสดีวิทยา
๒๘๕	๑๐๔๖๐๓๐๓๔๖	สพท.กาฬสินธุ์ เขต ๓	คุ้มเก่า	เขาวง	กาฬสินธุ์	กุดสิมวิทยาสาร
๒๘๖	๑๐๔๖๐๓๐๓๔๑	สพท.กาฬสินธุ์ เขต ๓	สงเปลือย	เขาวง	กาฬสินธุ์	หนองแสงถวิลราษฎร์
๒๘๗	๑๐๔๖๐๓๐๓๔๙	สพท.กาฬสินธุ์ เขต ๓	สระพังทอง	เขาวง	กาฬสินธุ์	บ้านส้มป่อย
๒๘๘	๑๐๔๖๐๓๐๓๕๒	สพท.กาฬสินธุ์ เขต ๓	หนองผือ	เขาวง	กาฬสินธุ์	บ้านหนองผือ
๒๘๙	๑๐๔๖๐๓๐๔๑๑	สพท.กาฬสินธุ์ เขต ๓	ดินจี่	คำม่วง	กาฬสินธุ์	บ้านดินจี่
๒๙๐	๑๐๔๖๐๓๐๓๙๑	สพท.กาฬสินธุ์ เขต ๓	ทุ่งคลอง	คำม่วง	กาฬสินธุ์	บ้านคำพิมูล
๒๙๑	๑๐๔๖๐๓๐๔๐๕	สพท.กาฬสินธุ์ เขต ๓	นาทัน	คำม่วง	กาฬสินธุ์	บ้านโจดนาตาล
๒๙๒	๑๐๔๖๐๓๐๔๐๘	สพท.กาฬสินธุ์ เขต ๓	นาบอน	คำม่วง	กาฬสินธุ์	บ้านนาบอน
๒๙๓	๑๐๔๖๐๓๐๓๙๘	สพท.กาฬสินธุ์ เขต ๓	เนินยาง	คำม่วง	กาฬสินธุ์	สูงเนินวิทยาคม
๒๙๔	๑๐๔๖๐๓๐๓๙๓	สพท.กาฬสินธุ์ เขต ๓	โพน	คำม่วง	กาฬสินธุ์	ชุมชนโพนพิทยาคม
๒๙๕	๑๐๔๖๐๓๐๕๐๕	สพท.กาฬสินธุ์ เขต ๓	นาคู	นาคู	กาฬสินธุ์	บ้านนาคู
๒๙๖	๑๐๔๖๐๓๐๕๒๐	สพท.กาฬสินธุ์ เขต ๓	โนนนาราน	นาคู	กาฬสินธุ์	บ้านจาน
๒๙๗	๑๐๔๖๐๓๐๕๑๖	สพท.กาฬสินธุ์ เขต ๓	บ่อแก้ว	นาคู	กาฬสินธุ์	บ้านม่วงกุล
๒๙๘	๑๐๔๖๐๓๐๕๑๘	สพท.กาฬสินธุ์ เขต ๓	ภูแล่นช้าง	นาคู	กาฬสินธุ์	ชุมชนภูแล่นช้างคเชนทร์พิทยาคาร
๒๙๙	๑๐๔๖๐๓๐๕๐๗	สพท.กาฬสินธุ์ เขต ๓	สายนางัว	นาคู	กาฬสินธุ์	บ้านนากระเตา
๓๐๐	๑๐๔๖๐๓๐๔๗๑	สพท.กาฬสินธุ์ เขต ๓	นามน	นามน	กาฬสินธุ์	นามนราษฎร์สงเคราะห์
๓๐๑	๑๐๔๖๐๓๐๔๖๗	สพท.กาฬสินธุ์ เขต ๓	ยอดแกง	นามน	กาฬสินธุ์	หนองหญ้าปล้อง
๓๐๒	๑๐๔๖๐๓๐๔๘๓	สพท.กาฬสินธุ์ เขต ๓	สงเปลือย	นามน	กาฬสินธุ์	สงเปลือยวิทยายน
๓๐๓	๑๐๔๖๐๓๐๔๘๒	สพท.กาฬสินธุ์ เขต ๓	หนองบัว	นามน	กาฬสินธุ์	หนองบัวโน
๓๐๔	๑๐๔๖๐๓๐๔๗๖	สพท.กาฬสินธุ์ เขต ๓	หลักเหลี่ยม	นามน	กาฬสินธุ์	ชุมชนหลักเหลี่ยมวิทยาคม
๓๐๕	๑๐๔๖๐๓๐๓๓๐	สพท.กาฬสินธุ์ เขต ๓	แซงบาดาล	สมเด็จ	กาฬสินธุ์	แซงบาดาลบ้านบากวิทยา
๓๐๖	๑๐๔๖๐๓๐๓๒๒	สพท.กาฬสินธุ์ เขต ๓	ผาเสวย	สมเด็จ	กาฬสินธุ์	บ้านกอกวิทยาคม
๓๐๗	๑๐๔๖๐๓๐๓๒๑	สพท.กาฬสินธุ์ เขต ๓	มหาไชย	สมเด็จ	กาฬสินธุ์	มหาไชยโคกกว้างวิทยา
๓๐๘	๑๐๔๖๐๓๐๒๙๖	สพท.กาฬสินธุ์ เขต ๓	ลำห้วยหลัว	สมเด็จ	กาฬสินธุ์	ชุมชนบ้านบอนวิทยา
๓๐๙	๑๐๔๖๐๓๐๒๙๗	สพท.กาฬสินธุ์ เขต ๓	ศรีสมเด็จ	สมเด็จ	กาฬสินธุ์	หนองแสงวิทยาเสริม
๓๑๐	๑๐๔๖๐๓๐๒๙๙	สพท.กาฬสินธุ์ เขต ๓	สมเด็จ	สมเด็จ	กาฬสินธุ์	สมเด็จประชานุเคราะห์
๓๑๑	๑๐๔๖๐๓๐๓๑๒	สพท.กาฬสินธุ์ เขต ๓	หนองแวง	สมเด็จ	กาฬสินธุ์	หนองแวงวิทยานุกูล
๓๑๒	๑๐๔๖๐๓๐๓๐๕	สพท.กาฬสินธุ์ เขต ๓	หมู่ม่น	สมเด็จ	กาฬสินธุ์	ชุมชนหมู่ม่นเม็กวิทยาสรรพ์
๓๑๓	๑๐๔๖๐๓๐๔๙๕	สพท.กาฬสินธุ์ เขต ๓	คำบัง	ห้วยผึ้ง	กาฬสินธุ์	คำหมูนผดุงเวชย์
๓๑๔	๑๐๔๖๐๓๐๔๘๗	สพท.กาฬสินธุ์ เขต ๓	ไค้่นุ่น	ห้วยผึ้ง	กาฬสินธุ์	ไค้่นุ่นวิทยาพนุ
๓๑๕	๑๐๔๖๐๓๐๔๙๑	สพท.กาฬสินธุ์ เขต ๓	นิคมห้วยผึ้ง	ห้วยผึ้ง	กาฬสินธุ์	บ้านห้วยผึ้ง
๓๑๖	๑๐๔๖๐๓๐๕๐๐	สพท.กาฬสินธุ์ เขต ๓	หนองอิฐบุตร	ห้วยผึ้ง	กาฬสินธุ์	หนองอิฐบุตรไพรเวทย์
๓๑๗	๑๐๖๒๐๔๐๔๑๖	สพท.กำแพงเพชร เขต ๑	โกสัมพี	โกสัมพีนคร	กำแพงเพชร	บ้านดงซ่อม
๓๑๘	๑๐๖๒๐๔๐๔๒๒	สพท.กำแพงเพชร เขต ๑	เพชรชมพู	โกสัมพีนคร	กำแพงเพชร	บ้านเกาะรากเสียด
๓๑๙	๑๐๖๒๐๔๐๔๒๘	สพท.กำแพงเพชร เขต ๑	ลานดอกไม้ตก	โกสัมพีนคร	กำแพงเพชร	บ้านเกาะพิมูล
๓๒๐	๑๐๖๒๐๔๐๒๖๘	สพท.กำแพงเพชร เขต ๑	ไทรงาม	ไทรงาม	กำแพงเพชร	อนุบาลไทรงาม

รายชื่อโรงเรียนคุณภาพประจำตำบล

ที่	รหัสกระทรวง	สพท	ตำบล	อำเภอ	จังหวัด	สพท.โรงเรียน
๓๒๑	๑๐๖๒๐๔๐๒๙๗	สพป.กำแพงเพชร เขต ๑	พานทอง	ไทรงาม	กำแพงเพชร	บ้านบ่อแก้ว
๓๒๒	๑๐๖๒๐๔๐๒๙๐	สพป.กำแพงเพชร เขต ๑	มหาชัย	ไทรงาม	กำแพงเพชร	บ้านทุ่งมหาชัย
๓๒๓	๑๐๖๒๐๔๐๒๗๓	สพป.กำแพงเพชร เขต ๑	หนองคล้า	ไทรงาม	กำแพงเพชร	บ้านหนองคล้า
๓๒๔	๑๐๖๒๐๔๐๒๗๔	สพป.กำแพงเพชร เขต ๑	หนองทอง	ไทรงาม	กำแพงเพชร	บ้านโนนใหญ่
๓๒๕	๑๐๖๒๐๔๐๒๗๑	สพป.กำแพงเพชร เขต ๑	หนองแม่แตง	ไทรงาม	กำแพงเพชร	สิริแก้วเจริญ
๓๒๖	๑๐๖๒๐๔๐๒๘๓	สพป.กำแพงเพชร เขต ๑	หนองไม้กอง	ไทรงาม	กำแพงเพชร	อ่อนวิมลราษฎร์วิทยา
๓๒๗	๑๐๖๒๐๔๐๒๓๙	สพป.กำแพงเพชร เขต ๑	เขาศิริส	พรานกระต่าย	กำแพงเพชร	บ้านคุยป่ายาง
๓๒๘	๑๐๖๒๐๔๐๒๖๑	สพป.กำแพงเพชร เขต ๑	คลองพิไกร	พรานกระต่าย	กำแพงเพชร	บ้านบึงพิไกร
๓๒๙	๑๐๖๒๐๔๐๒๖๐	สพป.กำแพงเพชร เขต ๑	คุยบ้านโอง	พรานกระต่าย	กำแพงเพชร	บ้านนาป่าแดง
๓๓๐	๑๐๖๒๐๔๐๒๒๕	สพป.กำแพงเพชร เขต ๑	ถ้ากระต่ายทอง	พรานกระต่าย	กำแพงเพชร	บ้านหนองตากกล้า
๓๓๑	๑๐๖๒๐๔๐๒๒๗	สพป.กำแพงเพชร เขต ๑	ท่าไม้	พรานกระต่าย	กำแพงเพชร	บ้านท่าไม้
๓๓๒	๑๐๖๒๐๔๐๒๒๑	สพป.กำแพงเพชร เขต ๑	พรานกระต่าย	พรานกระต่าย	กำแพงเพชร	บ้านพรานกระต่าย
๓๓๓	๑๐๖๒๐๔๐๒๓๓	สพป.กำแพงเพชร เขต ๑	วังควง	พรานกระต่าย	กำแพงเพชร	บ้านลานสะเดา
๓๓๔	๑๐๖๒๐๔๐๒๕๔	สพป.กำแพงเพชร เขต ๑	วังตะแบก	พรานกระต่าย	กำแพงเพชร	บ้านวังตะแบก
๓๓๕	๑๐๖๒๐๔๐๒๔๖	สพป.กำแพงเพชร เขต ๑	หนองหัววัว	พรานกระต่าย	กำแพงเพชร	บ้านหนองหัววัว
๓๓๖	๑๐๖๒๐๔๐๒๔๗	สพป.กำแพงเพชร เขต ๑	ห้วยยั้ง	พรานกระต่าย	กำแพงเพชร	บ้านคลองห้วยยั้ง
๓๓๗	๑๐๖๒๐๔๐๐๘๓	สพป.กำแพงเพชร เขต ๑	คณสี	เมืองกำแพงเพชร	กำแพงเพชร	บ้านโพธิ์พัฒนา
๓๓๘	๑๐๖๒๐๔๐๐๖๕	สพป.กำแพงเพชร เขต ๑	คลองแม่ลาย	เมืองกำแพงเพชร	กำแพงเพชร	อ่างทองพัฒนา (สนง.สลากกินแบ่งสงเคราะห์)
๓๓๙	๑๐๖๒๐๔๐๐๙๑	สพป.กำแพงเพชร เขต ๑	ไตรตรึงษ์	เมืองกำแพงเพชร	กำแพงเพชร	บ้านวังน้ำขาว
๓๔๐	๑๐๖๒๐๔๐๐๗๓	สพป.กำแพงเพชร เขต ๑	ทรงธรรม	เมืองกำแพงเพชร	กำแพงเพชร	บ้านทรงธรรม
๓๔๑	๑๐๖๒๐๔๐๐๐๑	สพป.กำแพงเพชร เขต ๑	ท่าขุนราม	เมืองกำแพงเพชร	กำแพงเพชร	บ้านสุวรรณภูมิ
๓๔๒	๑๐๖๒๐๔๐๐๓๐	สพป.กำแพงเพชร เขต ๑	เทพนคร	เมืองกำแพงเพชร	กำแพงเพชร	บ้านโขมกหัก
๓๔๓	๑๐๖๒๐๔๐๐๕๓	สพป.กำแพงเพชร เขต ๑	อัมรงค์	เมืองกำแพงเพชร	กำแพงเพชร	บ้านอัมรงค์ (รองประชาสงเคราะห์)
๓๔๔	๑๐๖๒๐๔๐๐๒๐	สพป.กำแพงเพชร เขต ๑	นครชุม	เมืองกำแพงเพชร	กำแพงเพชร	บ้านทุ่งเศรษฐี
๓๔๕	๑๐๖๒๐๔๐๐๐๗	สพป.กำแพงเพชร เขต ๑	นาบ่อคำ	เมืองกำแพงเพชร	กำแพงเพชร	ผินสหราษฎร์พัฒนา
๓๔๖	๑๐๖๒๐๔๐๐๓๒	สพป.กำแพงเพชร เขต ๑	นิคมทุ่งโพธิ์ทะเล	เมืองกำแพงเพชร	กำแพงเพชร	นิคมสร้างตนเอง ๑ (ทุ่งโพธิ์ทะเล)
๓๔๗	๑๐๖๒๐๔๐๐๒๕	สพป.กำแพงเพชร เขต ๑	ในเมือง	เมืองกำแพงเพชร	กำแพงเพชร	วัดคูยาง
๓๔๘	๑๐๖๒๐๔๐๐๖๓	สพป.กำแพงเพชร เขต ๑	ลานดอกไม้	เมืองกำแพงเพชร	กำแพงเพชร	บ้านเกาะน้ำโจน
๓๔๙	๑๐๖๒๐๔๐๐๔๒	สพป.กำแพงเพชร เขต ๑	วังทอง	เมืองกำแพงเพชร	กำแพงเพชร	บ้านมอสมบัติ
๓๕๐	๑๐๖๒๐๔๐๐๑๒	สพป.กำแพงเพชร เขต ๑	สระแก้ว	เมืองกำแพงเพชร	กำแพงเพชร	ประชาสันติภาพ (วงศ์สุดใจอุปถัมภ์)
๓๕๑	๑๐๖๒๐๔๐๐๕๗	สพป.กำแพงเพชร เขต ๑	หนองปลิง	เมืองกำแพงเพชร	กำแพงเพชร	ชุมชนบ้านหนองปลิง (นาคอุปถัมภ์)
๓๕๒	๑๐๖๒๐๔๐๐๘๘	สพป.กำแพงเพชร เขต ๑	อ่างทอง	เมืองกำแพงเพชร	กำแพงเพชร	บ้านหนองใหญ่
๓๕๓	๑๐๖๒๐๔๐๓๖๐	สพป.กำแพงเพชร เขต ๑	จันทิมา	ลานกระบือ	กำแพงเพชร	บ้านจันทิมา
๓๕๔	๑๐๖๒๐๔๐๓๔๒	สพป.กำแพงเพชร เขต ๑	ช่องลม	ลานกระบือ	กำแพงเพชร	บ้านเกศกาสร
๓๕๕	๑๐๖๒๐๔๐๓๕๖	สพป.กำแพงเพชร เขต ๑	โนนพลวง	ลานกระบือ	กำแพงเพชร	บ้านคุยมะม่วง
๓๕๖	๑๐๖๒๐๔๐๓๓๗	สพป.กำแพงเพชร เขต ๑	บึงทับแรด	ลานกระบือ	กำแพงเพชร	บ้านบึงทับแรด
๓๕๗	๑๐๖๒๐๔๐๓๔๕	สพป.กำแพงเพชร เขต ๑	ประชาสุขสันต์	ลานกระบือ	กำแพงเพชร	วัฒนราษฎร์ศึกษา
๓๕๘	๑๐๖๒๐๔๐๓๓๑	สพป.กำแพงเพชร เขต ๑	ลานกระบือ	ลานกระบือ	กำแพงเพชร	อนุบาลลานกระบือ
๓๕๙	๑๐๖๒๐๔๐๓๕๓	สพป.กำแพงเพชร เขต ๑	หนองหลวง	ลานกระบือ	กำแพงเพชร	บ้านหนองหลวง
๓๖๐	๑๐๖๒๐๔๐๑๑๙	สพป.กำแพงเพชร เขต ๒	เกาะตาล	ชาณุวรลักษบุรี	กำแพงเพชร	บ้านโนนตารอด

รายชื่อโรงเรียนคุณภาพประจำตำบล

ที่	รหัสกระทรวง	สพท	ตำบล	อำเภอ	จังหวัด	สพท.โรงเรียน
๓๖๑	๑๐๖๒๐๔๐๑๐๓	สพป.กำแพงเพชร เขต ๒	โค่งไผ่	ขามเฒ่า	กำแพงเพชร	บ้านหัววัง
๓๖๒	๑๐๖๒๐๔๐๑๑๓	สพป.กำแพงเพชร เขต ๒	ดอนแดง	ขามเฒ่า	กำแพงเพชร	บ้านโคกเกาะ
๓๖๓	๑๐๖๒๐๔๐๑๖๘	สพป.กำแพงเพชร เขต ๒	บ่อถ้ำ	ขามเฒ่า	กำแพงเพชร	บ้านหนองบอน
๓๖๔	๑๐๖๒๐๔๐๑๒๖	สพป.กำแพงเพชร เขต ๒	ปางมะค่า	ขามเฒ่า	กำแพงเพชร	บ้านพัดโบก
๓๖๕	๑๐๖๒๐๔๐๑๑๐	สพป.กำแพงเพชร เขต ๒	ป่าพุทรา	ขามเฒ่า	กำแพงเพชร	บ้านวังปลับ
๓๖๖	๑๐๖๒๐๔๐๑๒๒	สพป.กำแพงเพชร เขต ๒	ยางสูง	ขามเฒ่า	กำแพงเพชร	บ้านหัวเสลา
๓๖๗	๑๐๖๒๐๔๐๑๕๘	สพป.กำแพงเพชร เขต ๒	วังชะพลู	ขามเฒ่า	กำแพงเพชร	บ้านวังตาช่วย
๓๖๘	๑๐๖๒๐๔๐๑๙๖	สพป.กำแพงเพชร เขต ๒	วังหามแห	ขามเฒ่า	กำแพงเพชร	บ้านหนองชะแอน
๓๖๙	๑๐๖๒๐๔๐๑๓๙	สพป.กำแพงเพชร เขต ๒	สลกบาตร	ขามเฒ่า	กำแพงเพชร	วชิรสารศึกษา
๓๗๐	๑๐๖๒๐๔๐๑๔๑	สพป.กำแพงเพชร เขต ๒	แสนตอ	ขามเฒ่า	กำแพงเพชร	วัดหนองเหมือด
๓๗๑	๑๐๖๒๐๔๐๑๓๘	สพป.กำแพงเพชร เขต ๒	คลองขลุง	คลองขลุง	กำแพงเพชร	ชุมชนประชาสามัคคี
๓๗๒	๑๐๖๒๐๔๐๒๐๙	สพป.กำแพงเพชร เขต ๒	คลองสมบูรณ์	คลองขลุง	กำแพงเพชร	บ้านหนองผักหนาม
๓๗๓	๑๐๖๒๐๔๐๑๘๘	สพป.กำแพงเพชร เขต ๒	ท่าพุทรา	คลองขลุง	กำแพงเพชร	บ้านท่าพุทรา
๓๗๔	๑๐๖๒๐๔๐๒๑๑	สพป.กำแพงเพชร เขต ๒	ท่ามะเขือ	คลองขลุง	กำแพงเพชร	อนุบาลคลองขลุง
๓๗๕	๑๐๖๒๐๔๐๑๘๕	สพป.กำแพงเพชร เขต ๒	แม่ลาด	คลองขลุง	กำแพงเพชร	วัดพรหมประดิษฐ์
๓๗๖	๑๐๖๒๐๔๐๑๓๗	สพป.กำแพงเพชร เขต ๒	วังแฉิม	คลองขลุง	กำแพงเพชร	บ้านวังหันน้ำตั้ง
๓๗๗	๑๐๖๒๐๔๐๑๙๔	สพป.กำแพงเพชร เขต ๒	วังไทร	คลองขลุง	กำแพงเพชร	อนุบาลวังไทร
๓๗๘	๑๐๖๒๐๔๐๑๘๙	สพป.กำแพงเพชร เขต ๒	วังบัว	คลองขลุง	กำแพงเพชร	บ้านวังบัว
๓๗๙	๑๐๖๒๐๔๐๑๓๑	สพป.กำแพงเพชร เขต ๒	วังยาง	คลองขลุง	กำแพงเพชร	บ้านวังน้ำ
๓๘๐	๑๐๖๒๐๔๐๒๐๔	สพป.กำแพงเพชร เขต ๒	หัวถนน	คลองขลุง	กำแพงเพชร	วัดอุเบกขาราม
๓๘๑	๑๐๖๒๐๔๐๓๐๗	สพป.กำแพงเพชร เขต ๒	คลองน้ำไหล	คลองลาน	กำแพงเพชร	อนุบาลคลองลาน
๓๘๒	๑๐๖๒๐๔๐๓๐๒	สพป.กำแพงเพชร เขต ๒	คลองลานพัฒนา	คลองลาน	กำแพงเพชร	บ้านโชคชัยพัฒนา
๓๘๓	๑๐๖๒๐๔๐๓๑๓	สพป.กำแพงเพชร เขต ๒	โป่งน้ำร้อน	คลองลาน	กำแพงเพชร	บ้านโป่งน้ำร้อน
๓๘๔	๑๐๖๒๐๔๐๓๑๙	สพป.กำแพงเพชร เขต ๒	สีกาม	คลองลาน	กำแพงเพชร	สีกามประชาสรรค์ (เกษตรศาสตร์อนุสรณ์ ๓๗)
๓๘๕	๑๐๖๒๐๔๐๓๖๘	สพป.กำแพงเพชร เขต ๒	ถาวรวัฒนา	ทรายทองวัฒนา	กำแพงเพชร	บ้านถาวรวัฒนา
๓๘๖	๑๐๖๒๐๔๐๓๖๔	สพป.กำแพงเพชร เขต ๒	ทุ่งทราย	ทรายทองวัฒนา	กำแพงเพชร	อนุบาลทุ่งทราย (บ้านหนองนกชุม)
๓๘๗	๑๐๖๒๐๔๐๓๗๐	สพป.กำแพงเพชร เขต ๒	ทุ่งทอง	ทรายทองวัฒนา	กำแพงเพชร	บ้านทุ่งทอง
๓๘๘	๑๐๖๒๐๔๐๔๐๗	สพป.กำแพงเพชร เขต ๒	เทพนิมิต	บึงสามัคคี	กำแพงเพชร	บ้านโพธิ์เอน
๓๘๙	๑๐๖๒๐๔๐๔๐๐	สพป.กำแพงเพชร เขต ๒	บึงสามัคคี	บึงสามัคคี	กำแพงเพชร	บ้านทุ่งชาน
๓๙๐	๑๐๖๒๐๔๐๔๐๓	สพป.กำแพงเพชร เขต ๒	ระหาน	บึงสามัคคี	กำแพงเพชร	อนุบาลบึงสามัคคี (บ้านทุ่งสนุ่น)
๓๙๑	๑๐๖๒๐๔๐๓๙๕	สพป.กำแพงเพชร เขต ๒	วังชะโอน	บึงสามัคคี	กำแพงเพชร	บ้านชายเคือง
๓๙๒	๑๐๖๒๐๔๐๓๘๙	สพป.กำแพงเพชร เขต ๒	ปางตาไว	ปางศิลาทอง	กำแพงเพชร	บ้านเพชรมงคล
๓๙๓	๑๐๖๒๐๔๐๓๗๕	สพป.กำแพงเพชร เขต ๒	โพธิ์ทอง	ปางศิลาทอง	กำแพงเพชร	บ้านท่าขึ้น
๓๙๔	๑๐๖๒๐๔๐๓๘๐	สพป.กำแพงเพชร เขต ๒	หินดาด	ปางศิลาทอง	กำแพงเพชร	บ้านหินดาดราษฎร์บำรุง
๓๙๕	๑๐๔๐๐๕๐๔๒๖	สพป.ขอนแก่น เขต ๑	โคกงาม	บ้านฝาง	ขอนแก่น	โคกงามวิทยาคาร
๓๙๖	๑๐๔๐๐๕๐๔๓๗	สพป.ขอนแก่น เขต ๑	โนนฆ้อง	บ้านฝาง	ขอนแก่น	ห้วยหัววิทยาคม
๓๙๗	๑๐๔๐๐๕๐๔๔๔	สพป.ขอนแก่น เขต ๑	บ้านฝาง	บ้านฝาง	ขอนแก่น	ชุมชนบ้านฝาง
๓๙๘	๑๐๔๐๐๕๐๔๕๕	สพป.ขอนแก่น เขต ๑	บ้านเหล่า	บ้านฝาง	ขอนแก่น	หนองขาดพิทยาคม
๓๙๙	๑๐๔๐๐๕๐๔๖๐	สพป.ขอนแก่น เขต ๑	ป่ามะนาว	บ้านฝาง	ขอนแก่น	บ้านคำหัวช้างโนนตุนป่ามะนาว
๔๐๐	๑๐๔๐๐๕๐๔๖๖	สพป.ขอนแก่น เขต ๑	ป่าหวายนั่ง	บ้านฝาง	ขอนแก่น	บ้านโสกแต้

รายชื่อโรงเรียนคุณภาพประจำตำบล

ที่	รหัสกระทรวง	สพท	ตำบล	อำเภอ	จังหวัด	สพท.โรงเรียน
๔๐๑	๑๐๔๐๐๕๐๔๔๑	สพป.ขอนแก่น เขต ๑	หนองบัว	บ้านฝาง	ขอนแก่น	บ้านนาฝายนาโพธิ์
๔๐๒	๑๐๔๐๐๕๐๔๔๑	สพป.ขอนแก่น เขต ๑	ขามป้อม	พระยืน	ขอนแก่น	บ้านขามป้อมขามบึงโพธิ์ทอง(สำนักงานสลากกินแบ่งสงเคราะห์ ๘๖)
๔๐๓	๑๐๔๐๐๕๐๔๔๓	สพป.ขอนแก่น เขต ๑	บ้านไผ่	พระยืน	ขอนแก่น	ชุมชนบ้านไผ่ศรีพิมลวิทยา
๔๐๔	๑๐๔๐๐๕๐๔๔๓	สพป.ขอนแก่น เขต ๑	พระบุ	พระยืน	ขอนแก่น	พระบุบ้านหันราษฎร์ประสาธ
๔๐๕	๑๐๔๐๐๕๐๔๔๘	สพป.ขอนแก่น เขต ๑	พระยืน	พระยืน	ขอนแก่น	ชุมชนบ้านพระยืน
๔๐๖	๑๐๔๐๐๕๐๔๔๘	สพป.ขอนแก่น เขต ๑	หนองแวง	พระยืน	ขอนแก่น	บ้านหนองแวงหนองจิกโนนคูน
๔๐๗	๑๐๔๐๐๕๐๐๐๓	สพป.ขอนแก่น เขต ๑	โคกสี	เมืองขอนแก่น	ขอนแก่น	บ้านโคกสีวิทยาเสริม
๔๐๘	๑๐๔๐๐๕๐๐๐๗	สพป.ขอนแก่น เขต ๑	ดอนช้าง	เมืองขอนแก่น	ขอนแก่น	บ้านดอนช้าง (ศรีสุขวิทยาการ)
๔๐๙	๑๐๔๐๐๕๐๐๑๘	สพป.ขอนแก่น เขต ๑	ดอนหัน	เมืองขอนแก่น	ขอนแก่น	บ้านหนองหญ้าแพรกท่าแร่
๔๑๐	๑๐๔๐๐๕๐๐๓๖	สพป.ขอนแก่น เขต ๑	แดงใหญ่	เมืองขอนแก่น	ขอนแก่น	บ้านแดงใหญ่ (ราษฎร์ครูวิทยาการ)
๔๑๑	๑๐๔๐๐๕๐๐๒๐	สพป.ขอนแก่น เขต ๑	ท่าพระ	เมืองขอนแก่น	ขอนแก่น	ชุมชนบ้านท่าพระ
๔๑๒	๑๐๔๐๐๕๐๐๔๗	สพป.ขอนแก่น เขต ๑	โนนท่อน	เมืองขอนแก่น	ขอนแก่น	บ้านโนนท่อนวิทยา
๔๑๓	๑๐๔๐๐๕๐๐๘๓	สพป.ขอนแก่น เขต ๑	ในเมือง	เมืองขอนแก่น	ขอนแก่น	อนุบาลขอนแก่น
๔๑๔	๑๐๔๐๐๕๐๐๕๕	สพป.ขอนแก่น เขต ๑	บ้านค้อ	เมืองขอนแก่น	ขอนแก่น	บ้านหินลาดวังตอ
๔๑๕	๑๐๔๐๐๕๐๐๓๗	สพป.ขอนแก่น เขต ๑	บ้านทุ่ม	เมืองขอนแก่น	ขอนแก่น	บ้านทุ่ม (ทุ่มประชาชนุเคราะห์)
๔๑๖	๑๐๔๐๐๕๐๐๗๘	สพป.ขอนแก่น เขต ๑	บ้านเป็ด	เมืองขอนแก่น	ขอนแก่น	บ้านคำไฮหัวทุ่งประชาบำรุง
๔๑๗	๑๐๔๐๐๕๐๐๖๒	สพป.ขอนแก่น เขต ๑	บ้านหว้า	เมืองขอนแก่น	ขอนแก่น	บ้านหว้าเหล่าโพหนองทองประชานุกูล
๔๑๘	๑๐๔๐๐๕๐๐๒๙	สพป.ขอนแก่น เขต ๑	บึงเนียม	เมืองขอนแก่น	ขอนแก่น	บ้านบึงเนียมบึงไคร้รุ่นท่าหิน
๔๑๙	๑๐๔๐๐๕๐๐๗๐	สพป.ขอนแก่น เขต ๑	พระลับ	เมืองขอนแก่น	ขอนแก่น	บ้านพระค้อหนองโพธิ์วิทยา
๔๒๐	๑๐๔๐๐๕๐๐๘๐	สพป.ขอนแก่น เขต ๑	เมืองเก่า	เมืองขอนแก่น	ขอนแก่น	บ้านสะอาด
๔๒๑	๑๐๔๐๐๕๐๐๙๙	สพป.ขอนแก่น เขต ๑	ศิลา	เมืองขอนแก่น	ขอนแก่น	บ้านหนองหิน
๔๒๒	๑๐๔๐๐๕๐๑๐๕	สพป.ขอนแก่น เขต ๑	สาวะถี	เมืองขอนแก่น	ขอนแก่น	บ้านโนนรังวิทยาการ
๔๒๓	๑๐๔๐๐๕๐๑๑๘	สพป.ขอนแก่น เขต ๑	สำราญ	เมืองขอนแก่น	ขอนแก่น	ไทยรัฐวิทยา ๘๔ (บ้านสำราญเพี้ยพาน)
๔๒๔	๑๐๔๐๐๕๐๐๘๘	สพป.ขอนแก่น เขต ๑	หนองตม	เมืองขอนแก่น	ขอนแก่น	หนองตมหนองงูเหลือม
๔๒๕	๑๐๔๐๐๕๐๑๐๗	สพป.ขอนแก่น เขต ๒	ชัยสมบุญ	โคกโพธิ์ไชย	ขอนแก่น	บ้านหินตั้ง
๔๒๖	๑๐๔๐๐๕๐๑๐๒	สพป.ขอนแก่น เขต ๒	นาแพง	โคกโพธิ์ไชย	ขอนแก่น	ดอนหมู
๔๒๗	๑๐๔๐๐๕๐๙๙๕	สพป.ขอนแก่น เขต ๒	บ้านโคก	โคกโพธิ์ไชย	ขอนแก่น	ชุมชนบ้านโคก
๔๒๘	๑๐๔๐๐๕๐๑๐๘	สพป.ขอนแก่น เขต ๒	โพธิ์ไชย	โคกโพธิ์ไชย	ขอนแก่น	สามหมอนโนนทัน
๔๒๙	๑๐๔๐๐๕๐๑๙๒	สพป.ขอนแก่น เขต ๒	กุดเพ็ชร์	ชนบท	ขอนแก่น	บ้านกุดเพ็ชร์นามายโนนสังข์
๔๓๐	๑๐๔๐๐๕๐๒๐๐	สพป.ขอนแก่น เขต ๒	ชนบท	ชนบท	ขอนแก่น	ชุมชนบ้านชนบท
๔๓๑	๑๐๔๐๐๕๐๑๙๕	สพป.ขอนแก่น เขต ๒	โนนพะยอม	ชนบท	ขอนแก่น	โนนพะยอมพิทยไพศาล
๔๓๒	๑๐๔๐๐๕๐๒๐๗	สพป.ขอนแก่น เขต ๒	บ้านแท่น	ชนบท	ขอนแก่น	บ้านแท่น
๔๓๓	๑๐๔๐๐๕๐๒๒๒	สพป.ขอนแก่น เขต ๒	ปอแดง	ชนบท	ขอนแก่น	บ้านปอแดง
๔๓๔	๑๐๔๐๐๕๐๒๑๕	สพป.ขอนแก่น เขต ๒	วังแสง	ชนบท	ขอนแก่น	บ้านโนนชา
๔๓๕	๑๐๔๐๐๕๐๒๐๔	สพป.ขอนแก่น เขต ๒	ศรีบุญเรือง	ชนบท	ขอนแก่น	บ้านวังเงินกุดหล่ม
๔๓๖	๑๐๔๐๐๕๐๒๒๓	สพป.ขอนแก่น เขต ๒	ห้วยแก	ชนบท	ขอนแก่น	บ้านห้วยแกดอนหันหนองหญ้ามา
๔๓๗	๑๐๔๐๐๕๐๓๗๒	สพป.ขอนแก่น เขต ๒	แคนเหนือ	บ้านไผ่	ขอนแก่น	ไตรคามประชาสรรค์
๔๓๘	๑๐๔๐๐๕๐๔๑๕	สพป.ขอนแก่น เขต ๒	ในเมือง	บ้านไผ่	ขอนแก่น	บ้านหนองแวงไร่
๔๓๙	๑๐๔๐๐๕๐๔๑๐	สพป.ขอนแก่น เขต ๒	บ้านไผ่	บ้านไผ่	ขอนแก่น	บ้านทุ่งมน
๔๔๐	๑๐๔๐๐๕๐๓๘๘	สพป.ขอนแก่น เขต ๒	บ้านลาน	บ้านไผ่	ขอนแก่น	บ้านขามป้อม

รายชื่อโรงเรียนคุณภาพประจำตำบล

ที่	รหัสกระทรวง	สพท	ตำบล	อำเภอ	จังหวัด	สพท.โรงเรียน
๔๔๑	๑๐๔๐๐๕๐๓๙๙	สพป.ขอนแก่น เขต ๒	ป่าปอ	บ้านไผ่	ขอนแก่น	บ้านป่าปอ
๔๔๒	๑๐๔๐๐๕๐๓๘๓	สพป.ขอนแก่น เขต ๒	ภูเหล็ก	บ้านไผ่	ขอนแก่น	บ้านภูเหล็ก
๔๔๓	๑๐๔๐๐๕๐๔๒๐	สพป.ขอนแก่น เขต ๒	เมืองเพี้ย	บ้านไผ่	ขอนแก่น	บ้านเมืองเพี้ย
๔๔๔	๑๐๔๐๐๕๐๓๗๓	สพป.ขอนแก่น เขต ๒	หนองน้ำใส	บ้านไผ่	ขอนแก่น	ไตรมิตรประชาบำรุง
๔๔๕	๑๐๔๐๐๕๐๔๒๓	สพป.ขอนแก่น เขต ๒	หัวหนอง	บ้านไผ่	ขอนแก่น	บ้านหนองร้านหญ้าโนนข่า
๔๔๖	๑๐๔๐๐๕๐๓๘๑	สพป.ขอนแก่น เขต ๒	หินตั้ง	บ้านไผ่	ขอนแก่น	บ้านป่าจิวหนองฮี
๔๔๗	๑๐๔๐๐๕๑๐๔๖	สพป.ขอนแก่น เขต ๒	โคกสำราญ	บ้านแฮด	ขอนแก่น	บ้านโคกสำราญ
๔๔๘	๑๐๔๐๐๕๑๐๖๕	สพป.ขอนแก่น เขต ๒	โนนสมบูรณ์	บ้านแฮด	ขอนแก่น	บ้านหนองขามสมบูรณ์
๔๔๙	๑๐๔๐๐๕๑๐๖๗	สพป.ขอนแก่น เขต ๒	บ้านแฮด	บ้านแฮด	ขอนแก่น	บ้านหนองไฮขามเปีย
๔๕๐	๑๐๔๐๐๕๑๐๕๘	สพป.ขอนแก่น เขต ๒	หนองแซง	บ้านแฮด	ขอนแก่น	หนองแซงวิทยาคม
๔๕๑	๑๐๔๐๐๕๑๐๖๙	สพป.ขอนแก่น เขต ๒	ขามป้อม	เปือยน้อย	ขอนแก่น	บ้านวังฝืดขามป้อม
๔๕๒	๑๐๔๐๐๕๑๐๔๓	สพป.ขอนแก่น เขต ๒	เปือยน้อย	เปือยน้อย	ขอนแก่น	ชุมชนบ้านหัวขัว
๔๕๓	๑๐๔๐๐๕๑๐๔๗	สพป.ขอนแก่น เขต ๒	วังม่วง	เปือยน้อย	ขอนแก่น	บ้านวังม่วง
๔๕๔	๑๐๔๐๐๕๑๐๔๗	สพป.ขอนแก่น เขต ๒	สระแก้ว	เปือยน้อย	ขอนแก่น	บ้านวังหินเก่าค้อ
๔๕๕	๑๐๔๐๐๕๑๐๕๒	สพป.ขอนแก่น เขต ๒	กุดเค้า	มัญจาคีรี	ขอนแก่น	บ้านหนองม่วงหลุบคา
๔๕๖	๑๐๔๐๐๕๑๐๖๑	สพป.ขอนแก่น เขต ๒	คำแคน	มัญจาคีรี	ขอนแก่น	บ้านคำโซ่
๔๕๗	๑๐๔๐๐๕๑๐๖๒	สพป.ขอนแก่น เขต ๒	ท่าศาลา	มัญจาคีรี	ขอนแก่น	บ้านท่าศาลาประชารังสรรค์
๔๕๘	๑๐๔๐๐๕๑๐๖๓	สพป.ขอนแก่น เขต ๒	นาข่า	มัญจาคีรี	ขอนแก่น	สวัสดี
๔๕๙	๑๐๔๐๐๕๑๐๖๗	สพป.ขอนแก่น เขต ๒	นางาม	มัญจาคีรี	ขอนแก่น	บ้านนางาม
๔๖๐	๑๐๔๐๐๕๑๐๖๖	สพป.ขอนแก่น เขต ๒	โพนเพ็ก	มัญจาคีรี	ขอนแก่น	หนองไฮแจ้งบูรณวิทยา
๔๖๑	๑๐๔๐๐๕๑๐๖๘	สพป.ขอนแก่น เขต ๒	สวนหม่อน	มัญจาคีรี	ขอนแก่น	บ้านกอกป่าคูวิทยา
๔๖๒	๑๐๔๐๐๕๑๐๖๘	สพป.ขอนแก่น เขต ๒	หนองแปน	มัญจาคีรี	ขอนแก่น	บ้านหนองแปน
๔๖๓	๑๐๔๐๐๕๑๐๖๘	สพป.ขอนแก่น เขต ๓	โนนแดง	โนนศิลา	ขอนแก่น	บ้านโนนแดง
๔๖๔	๑๐๔๐๐๕๑๐๖๗	สพป.ขอนแก่น เขต ๓	โนนศิลา	โนนศิลา	ขอนแก่น	ขอนแก่นประดู่ระทอกโพธิ์
๔๖๕	๑๐๔๐๐๕๑๐๖๗	สพป.ขอนแก่น เขต ๓	บ้านหัน	โนนศิลา	ขอนแก่น	ไตรมิตรพัฒนศึกษา
๔๖๖	๑๐๔๐๐๕๑๐๖๙	สพป.ขอนแก่น เขต ๓	เปือยใหญ่	โนนศิลา	ขอนแก่น	บ้านเปือยใหญ่ชาติหนองบ่อ
๔๖๗	๑๐๔๐๐๕๑๐๖๘	สพป.ขอนแก่น เขต ๓	หนองปลาหมอ	โนนศิลา	ขอนแก่น	หนองกุงห้วยเสียววิทยา
๔๖๘	๑๐๔๐๐๕๑๐๕๗	สพป.ขอนแก่น เขต ๓	โคกสง่า	พล	ขอนแก่น	บ้านหนองแวงมน
๔๖๙	๑๐๔๐๐๕๑๐๕๑	สพป.ขอนแก่น เขต ๓	โจดหนองแก	พล	ขอนแก่น	บ้านโจดหนองแกหนองสิม
๔๗๐	๑๐๔๐๐๕๑๐๕๔	สพป.ขอนแก่น เขต ๓	โนนข่า	พล	ขอนแก่น	บ้านบ่อตะครองโนนฝ้ายสามัคคี
๔๗๑	๑๐๔๐๐๕๑๐๕๒	สพป.ขอนแก่น เขต ๓	เพ็กใหญ่	พล	ขอนแก่น	บ้านเพ็กใหญ่และสระบัว (คุรุราษฎร์สามัคคี)
๔๗๒	๑๐๔๐๐๕๑๐๕๓	สพป.ขอนแก่น เขต ๓	เมืองพล	พล	ขอนแก่น	บ้านหันใหญ่
๔๗๓	๑๐๔๐๐๕๑๐๕๓	สพป.ขอนแก่น เขต ๓	ลอมคอม	พล	ขอนแก่น	บ้านลอมคอม
๔๗๔	๑๐๔๐๐๕๑๐๕๓	สพป.ขอนแก่น เขต ๓	โสกนกเต็น	พล	ขอนแก่น	บ้านโสกนกเต็น
๔๗๕	๑๐๔๐๐๕๑๐๕๓	สพป.ขอนแก่น เขต ๓	หนองแวงนางบัว	พล	ขอนแก่น	บ้านหนองแวงนางบัว
๔๗๖	๑๐๔๐๐๕๑๐๕๗	สพป.ขอนแก่น เขต ๓	หนองแวงโสกพระ	พล	ขอนแก่น	บ้านโคกล่ามโนนกอกสามัคคี
๔๗๗	๑๐๔๐๐๕๑๐๗๑	สพป.ขอนแก่น เขต ๓	ก้านเหลือง	แวงน้อย	ขอนแก่น	วัดจุมพล (วรพรตอุปถัมภ์)
๔๗๘	๑๐๔๐๐๕๑๐๗๒	สพป.ขอนแก่น เขต ๓	ทางขวาง	แวงน้อย	ขอนแก่น	บ้านทางขวาง
๔๗๙	๑๐๔๐๐๕๑๐๗๓	สพป.ขอนแก่น เขต ๓	ท่านางแวง	แวงน้อย	ขอนแก่น	บ้านท่านางแวง
๔๘๐	๑๐๔๐๐๕๑๐๗๓	สพป.ขอนแก่น เขต ๓	ท่าวัด	แวงน้อย	ขอนแก่น	บ้านหนองแวงท่าวัด

รายชื่อโรงเรียนคุณภาพประจำตำบล

ที่	รหัสกระทรวง	สพท	ตำบล	อำเภอ	จังหวัด	สพท.โรงเรียน
๔๘๑	๑๐๔๐๐๕๐๗๒๕	สพป.ขอนแก่น เขต ๓	ละหานนา	เวียงน้อย	ขอนแก่น	บ้านห้วยทรายทุ่งมน
๔๘๒	๑๐๔๐๐๕๐๗๔๐	สพป.ขอนแก่น เขต ๓	เวียงน้อย	เวียงน้อย	ขอนแก่น	ชุมชนบ้านโคกสี
๔๘๓	๑๐๔๐๐๕๐๗๔๗	สพป.ขอนแก่น เขต ๓	คอนนิม	เวียงใหญ่	ขอนแก่น	บ้านคอนนิม
๔๘๔	๑๐๔๐๐๕๐๗๕๙	สพป.ขอนแก่น เขต ๓	โนนทอง	เวียงใหญ่	ขอนแก่น	บ้านรัตนะ
๔๘๕	๑๐๔๐๐๕๐๗๕๓	สพป.ขอนแก่น เขต ๓	โนนสะอาด	เวียงใหญ่	ขอนแก่น	บ้านกุดหมากเห็บ
๔๘๖	๑๐๔๐๐๕๐๗๕๖	สพป.ขอนแก่น เขต ๓	เวียงใหญ่	เวียงใหญ่	ขอนแก่น	ชุมชนบ้านเวียงใหญ่
๔๘๗	๑๐๔๐๐๕๐๗๖๖	สพป.ขอนแก่น เขต ๓	ใหม่ณาเพียง	เวียงใหญ่	ขอนแก่น	โนนจันทิกห้วยแก้ววิทยา
๔๘๘	๑๐๔๐๐๕๐๘๙๗	สพป.ขอนแก่น เขต ๓	คิมชาด	หนองสองห้อง	ขอนแก่น	บ้านหนองกุงโนนทัน
๔๘๙	๑๐๔๐๐๕๐๙๑๑	สพป.ขอนแก่น เขต ๓	ดงเค็ง	หนองสองห้อง	ขอนแก่น	บ้านดงเค็ง
๔๙๐	๑๐๔๐๐๕๐๘๘๘	สพป.ขอนแก่น เขต ๓	ดอนดั่ง	หนองสองห้อง	ขอนแก่น	บ้านหนองวัดป่า
๔๙๑	๑๐๔๐๐๕๐๙๒๐	สพป.ขอนแก่น เขต ๓	ดอนคู	หนองสองห้อง	ขอนแก่น	บ้านหนองแวงยาว
๔๙๒	๑๐๔๐๐๕๐๙๐๑	สพป.ขอนแก่น เขต ๓	ตะกั่วป่า	หนองสองห้อง	ขอนแก่น	จตุคามวิทยา
๔๙๓	๑๐๔๐๐๕๐๙๒๗	สพป.ขอนแก่น เขต ๓	โนนธาตุ	หนองสองห้อง	ขอนแก่น	บ้านโนนธาตุ
๔๙๔	๑๐๔๐๐๕๐๙๓๒	สพป.ขอนแก่น เขต ๓	วังหิน	หนองสองห้อง	ขอนแก่น	ชุมชนวังหิน
๔๙๕	๑๐๔๐๐๕๐๙๓๖	สพป.ขอนแก่น เขต ๓	สำโรง	หนองสองห้อง	ขอนแก่น	บ้านหนองคลองดอนแดง
๔๙๖	๑๐๔๐๐๕๐๙๕๗	สพป.ขอนแก่น เขต ๓	หนองไผ่ล้อม	หนองสองห้อง	ขอนแก่น	บ้านสองหนองไผ่ล้อม
๔๙๗	๑๐๔๐๐๕๐๙๔๑	สพป.ขอนแก่น เขต ๓	หนองเม็ก	หนองสองห้อง	ขอนแก่น	ชุมชนหนองเม็ก
๔๙๘	๑๐๔๐๐๕๐๙๕๑	สพป.ขอนแก่น เขต ๓	หนองสองห้อง	หนองสองห้อง	ขอนแก่น	ชุมชนหนองสองห้องคุรุราษฎร์รังสรรค์
๔๙๙	๑๐๔๐๐๕๐๕๐๕	สพป.ขอนแก่น เขต ๓	แก้งิ้ว	พล	ขอนแก่น	บ้านแก้งิ้วหนองบัว(คุรุราษฎร์ประสิทธิ์)
๕๐๐	๑๐๔๐๐๕๐๕๕๖	สพป.ขอนแก่น เขต ๓	หนองมะเชื้อ	พล	ขอนแก่น	หนองมะเชื้อของแมวโคกไม้งามวิทยา
๕๐๑	๑๐๔๐๐๕๐๙๔๘	สพป.ขอนแก่น เขต ๓	หันโจด	หนองสองห้อง	ขอนแก่น	บ้านหันโจดหนองกุง
๕๐๒	๑๐๔๐๐๕๐๕๐๙	สพป.ขอนแก่น เขต ๓	หัวทุ่ง	พล	ขอนแก่น	สหราษฎร์อนุกุล
๕๐๓	๑๐๔๐๐๕๐๑๓๗	สพป.ขอนแก่น เขต ๔	ดุนสาด	กระนวน	ขอนแก่น	ชุมชนดุนสาด
๕๐๔	๑๐๔๐๐๕๐๑๓๔	สพป.ขอนแก่น เขต ๔	น้ำอ้อม	กระนวน	ขอนแก่น	บ้านหนองซา
๕๐๕	๑๐๔๐๐๕๐๑๒๕	สพป.ขอนแก่น เขต ๔	บ้านฝาง	กระนวน	ขอนแก่น	บ้านฝางวิทยา
๕๐๖	๑๐๔๐๐๕๐๑๓๓	สพป.ขอนแก่น เขต ๔	หนองกุงใหญ่	กระนวน	ขอนแก่น	ชุมชนหนองกุงใหญ่
๕๐๗	๑๐๔๐๐๕๐๑๓๖	สพป.ขอนแก่น เขต ๔	หนองโก	กระนวน	ขอนแก่น	ชุมชนกระนวน
๕๐๘	๑๐๔๐๐๕๐๑๔๘	สพป.ขอนแก่น เขต ๔	หนองโน	กระนวน	ขอนแก่น	หนองโนวิทยาการ
๕๐๙	๑๐๔๐๐๕๐๑๔๔	สพป.ขอนแก่น เขต ๔	ห้วยโจด	กระนวน	ขอนแก่น	ชุมชนบ้านห้วยโจดโคกสะอาด
๕๑๐	๑๐๔๐๐๕๐๑๕๖	สพป.ขอนแก่น เขต ๔	ห้วยยาง	กระนวน	ขอนแก่น	บ้านห้วยยาง
๕๑๑	๑๐๔๐๐๕๐๑๕๗	สพป.ขอนแก่น เขต ๔	หัวนาคำ	กระนวน	ขอนแก่น	บ้านหัวนาคำ
๕๑๒	๑๐๔๐๐๕๐๑๕๘	สพป.ขอนแก่น เขต ๔	เขาสวนกวาง	เขาสวนกวาง	ขอนแก่น	อนุบาลเขาสวนกวาง
๕๑๓	๑๐๔๐๐๕๐๑๖๕	สพป.ขอนแก่น เขต ๔	คำม่วง	เขาสวนกวาง	ขอนแก่น	บ้านโนนทองห้วยบาก
๕๑๔	๑๐๔๐๐๕๐๑๗๕	สพป.ขอนแก่น เขต ๔	ดงเมืองแอม	เขาสวนกวาง	ขอนแก่น	ทุ่งป่อวิทยา
๕๑๕	๑๐๔๐๐๕๐๑๖๗	สพป.ขอนแก่น เขต ๔	นาจิว	เขาสวนกวาง	ขอนแก่น	บ้านขามป้อมดงเย็น
๕๑๖	๑๐๔๐๐๕๐๑๗๙	สพป.ขอนแก่น เขต ๔	โนนสมบูรณ์	เขาสวนกวาง	ขอนแก่น	ชุมชนโนนสมบูรณ์
๕๑๗	๑๐๔๐๐๕๐๑๑๗	สพป.ขอนแก่น เขต ๔	กระนวน	ข้าสูง	ขอนแก่น	บ้านกระนวนข้าสูง
๕๑๘	๑๐๔๐๐๕๐๑๑๘	สพป.ขอนแก่น เขต ๔	คำแมด	ข้าสูง	ขอนแก่น	บ้านคำแมด
๕๑๙	๑๐๔๐๐๕๐๑๒๓	สพป.ขอนแก่น เขต ๔	คูคำ	ข้าสูง	ขอนแก่น	คูคำพิทยาสรรพ์
๕๒๐	๑๐๔๐๐๕๐๑๒๖	สพป.ขอนแก่น เขต ๔	บ้านโนน	ข้าสูง	ขอนแก่น	บ้านโนน



รายชื่อโรงเรียนคุณภาพประจำตำบล

ที่	รหัสกระทรวง	สพท	ตำบล	อำเภอ	จังหวัด	สพท.โรงเรียน
๕๒๑	๑๐๔๐๐๕๑๐๒๒	สพป.ขอนแก่น เขต ๔	ห้วยเตย	ชำสูง	ขอนแก่น	บ้านห้วยเตย
๕๒๒	๑๐๔๐๐๕๑๓๕๑	สพป.ขอนแก่น เขต ๔	กุดน้ำใส	น้ำพอง	ขอนแก่น	บ้านกุดน้ำใส
๕๒๓	๑๐๔๐๐๕๑๓๑๓	สพป.ขอนแก่น เขต ๔	ทรายมูล	น้ำพอง	ขอนแก่น	บ้านทรายมูล
๕๒๔	๑๐๔๐๐๕๑๓๐๗	สพป.ขอนแก่น เขต ๔	ท่ากระเสริม	น้ำพอง	ขอนแก่น	บ้านท่ากระเสริม
๕๒๕	๑๐๔๐๐๕๑๓๔๘	สพป.ขอนแก่น เขต ๔	น้ำพอง	น้ำพอง	ขอนแก่น	น้ำพองประชาชนุกูล
๕๒๖	๑๐๔๐๐๕๑๓๒๗	สพป.ขอนแก่น เขต ๔	บัวเงิน	น้ำพอง	ขอนแก่น	บ้านเพี้ยพานโนนสวรรค์
๕๒๗	๑๐๔๐๐๕๑๓๓๑	สพป.ขอนแก่น เขต ๔	บัวใหญ่	น้ำพอง	ขอนแก่น	ชุมชนบ้านบัวใหญ่
๕๒๘	๑๐๔๐๐๕๑๓๓๗	สพป.ขอนแก่น เขต ๔	บ้านขาม	น้ำพอง	ขอนแก่น	บ้านสองคอนศิริคุรุราษฎร์
๕๒๙	๑๐๔๐๐๕๑๓๔๑	สพป.ขอนแก่น เขต ๔	พังทวย	น้ำพอง	ขอนแก่น	บ้านกุดพังทวย (คุรุราษฎร์ศึกษา)
๕๓๐	๑๐๔๐๐๕๑๒๙๘	สพป.ขอนแก่น เขต ๔	ม่วงหวาน	น้ำพอง	ขอนแก่น	บ้านคำแก่นคูณ
๕๓๑	๑๐๔๐๐๕๑๓๖๑	สพป.ขอนแก่น เขต ๔	วังชัย	น้ำพอง	ขอนแก่น	บ้านวังชัย
๕๓๒	๑๐๔๐๐๕๑๓๖๕	สพป.ขอนแก่น เขต ๔	สะอาด	น้ำพอง	ขอนแก่น	บ้านคำบง
๕๓๓	๑๐๔๐๐๕๑๓๑๓	สพป.ขอนแก่น เขต ๔	หนองกุง	น้ำพอง	ขอนแก่น	ชุมชนหนองกุงวิทยา
๕๓๔	๑๐๔๐๐๕๑๙๖๑	สพป.ขอนแก่น เขต ๔	เขื่อนอุบลรัตน์	อุบลรัตน์	ขอนแก่น	อนุบาลอุบลรัตน์
๕๓๕	๑๐๔๐๐๕๑๙๗๐	สพป.ขอนแก่น เขต ๔	โคกสูง	อุบลรัตน์	ขอนแก่น	โคกสูงใหญ่วิทยา
๕๓๖	๑๐๔๐๐๕๑๙๖๓	สพป.ขอนแก่น เขต ๔	ทุ่งโป่ง	อุบลรัตน์	ขอนแก่น	บ้านทรัพย์สมบูรณ์โนนอินทร์แปลง
๕๓๗	๑๐๔๐๐๕๑๙๘๒	สพป.ขอนแก่น เขต ๔	นาคำ	อุบลรัตน์	ขอนแก่น	หนองขามพิทยาคม
๕๓๘	๑๐๔๐๐๕๑๙๘๕	สพป.ขอนแก่น เขต ๔	บ้านดง	อุบลรัตน์	ขอนแก่น	บ้านขุนด่าน
๕๓๙	๑๐๔๐๐๕๑๙๙๓	สพป.ขอนแก่น เขต ๔	ศรีสุขสำราญ	อุบลรัตน์	ขอนแก่น	บ้านศรีสุขสำราญ
๕๔๐	๑๐๔๐๐๕๑๒๒๗	สพป.ขอนแก่น เขต ๕	ข้าวเรียง	ชุมแพ	ขอนแก่น	บ้านขามป้อม
๕๔๑	๑๐๔๐๐๕๑๒๔๘	สพป.ขอนแก่น เขต ๕	ชุมแพ	ชุมแพ	ขอนแก่น	บ้านแห่งประชาชนุเคราะห์
๕๔๒	๑๐๔๐๐๕๑๒๕๐	สพป.ขอนแก่น เขต ๕	ไชยสอ	ชุมแพ	ขอนแก่น	บ้านไชยสอ
๕๔๓	๑๐๔๐๐๕๑๒๙๕	สพป.ขอนแก่น เขต ๕	นาเพียง	ชุมแพ	ขอนแก่น	บ้านอาจสามารถ
๕๔๔	๑๐๔๐๐๕๑๒๖๑	สพป.ขอนแก่น เขต ๕	นาหนองทุ่ม	ชุมแพ	ขอนแก่น	บ้านวังยาว
๕๔๕	๑๐๔๐๐๕๑๒๖๗	สพป.ขอนแก่น เขต ๕	โนนสะอาด	ชุมแพ	ขอนแก่น	ชุมชนโนนหันวันครู
๕๔๖	๑๐๔๐๐๕๑๒๗๒	สพป.ขอนแก่น เขต ๕	โนนหัน	ชุมแพ	ขอนแก่น	หนองม่วงประชาชนุกูล
๕๔๗	๑๐๔๐๐๕๑๒๓๕	สพป.ขอนแก่น เขต ๕	โนนอุดม	ชุมแพ	ขอนแก่น	บ้านโคกสูง
๕๔๘	๑๐๔๐๐๕๑๒๗๘	สพป.ขอนแก่น เขต ๕	วังหินลาด	ชุมแพ	ขอนแก่น	ฝายหินหนองทุ่มหนองทองศึกษา
๕๔๙	๑๐๔๐๐๕๑๒๖๓	สพป.ขอนแก่น เขต ๕	หนองเขียด	ชุมแพ	ขอนแก่น	หนองกุงพิทยาคม
๕๕๐	๑๐๔๐๐๕๑๒๘๒	สพป.ขอนแก่น เขต ๕	หนองไผ่	ชุมแพ	ขอนแก่น	กุดเข้ห้วยบงวิทยานุกูล
๕๕๑	๑๐๔๐๐๕๑๒๓๒	สพป.ขอนแก่น เขต ๕	หนองเสาเล้า	ชุมแพ	ขอนแก่น	บ้านหนองศาลา
๕๕๒	๑๐๔๐๐๕๑๕๖๕	สพป.ขอนแก่น เขต ๕	นาฝาย	ภูผาม่าน	ขอนแก่น	นาฝายวิทยา
๕๕๓	๑๐๔๐๐๕๑๕๗๖	สพป.ขอนแก่น เขต ๕	โนนคอม	ภูผาม่าน	ขอนแก่น	บ้านปากกล้วย
๕๕๔	๑๐๔๐๐๕๑๕๗๕	สพป.ขอนแก่น เขต ๕	ภูผาม่าน	ภูผาม่าน	ขอนแก่น	บ้านโนนสว่างท่ากระปือ
๕๕๕	๑๐๔๐๐๕๑๕๖๙	สพป.ขอนแก่น เขต ๕	วังสาว	ภูผาม่าน	ขอนแก่น	หนองแห้ววังมนศึกษา
๕๕๖	๑๐๔๐๐๕๑๕๗๒	สพป.ขอนแก่น เขต ๕	ห้วยม่วง	ภูผาม่าน	ขอนแก่น	บ้านทรัพย์สมบูรณ์
๕๕๗	๑๐๔๐๐๕๑๕๗๘	สพป.ขอนแก่น เขต ๕	กุดขอนแก่น	ภูเวียง	ขอนแก่น	บ้านกุดขอนแก่น
๕๕๘	๑๐๔๐๐๕๑๕๘๗	สพป.ขอนแก่น เขต ๕	ดินดำ	ภูเวียง	ขอนแก่น	บ้านกุดดุกวิทยา
๕๕๙	๑๐๔๐๐๕๑๕๙๔	สพป.ขอนแก่น เขต ๕	ทุ่งชมพู	ภูเวียง	ขอนแก่น	บ้านโคกสงเปือยดอนคูวิทยา
๕๖๐	๑๐๔๐๐๕๑๖๐๒	สพป.ขอนแก่น เขต ๕	นาชุมแสง	ภูเวียง	ขอนแก่น	บ้านนาชุมแสง

รายชื่อโรงเรียนคุณภาพประจำตำบล

ที่	รหัสกระทรวง	สพท	ตำบล	อำเภอ	จังหวัด	สพท.โรงเรียน
๕๖๑	๑๐๔๐๐๕๐๖๐๗	สพป.ขอนแก่น เขต ๕	นาหว้า	ภูเวียง	ขอนแก่น	โนนอุดมสะอาดวิทยา
๕๖๒	๑๐๔๐๐๕๐๖๒๙	สพป.ขอนแก่น เขต ๕	ภูเวียง	ภูเวียง	ขอนแก่น	อนุบาลภูเวียง
๕๖๓	๑๐๔๐๐๕๐๖๓๔	สพป.ขอนแก่น เขต ๕	สงเปือย	ภูเวียง	ขอนแก่น	บ้านอ่างศิลา
๕๖๔	๑๐๔๐๐๕๐๖๔๖	สพป.ขอนแก่น เขต ๕	หนองกุงจีน	ภูเวียง	ขอนแก่น	หนองกระแห่งกระเดาวิทยา
๕๖๕	๑๐๔๐๐๕๐๖๔๕	สพป.ขอนแก่น เขต ๕	หนองกุงชนสาร	ภูเวียง	ขอนแก่น	บ้านหนองกุงชนสารโคกน
๕๖๖	๑๐๔๐๐๕๐๕๙๖	สพป.ขอนแก่น เขต ๕	หัวทอง	ภูเวียง	ขอนแก่น	หนองผักแว่นโป่งสังข์วิทยา
๕๖๗	๑๐๔๐๐๕๐๖๓๕	สพป.ขอนแก่น เขต ๕	เขาน้อย	เวียงเก่า	ขอนแก่น	จตุรคมรังสรรค์
๕๖๘	๑๐๔๐๐๕๐๖๒๕	สพป.ขอนแก่น เขต ๕	ในเมือง	เวียงเก่า	ขอนแก่น	ภูเวียงวิทยายน
๕๖๙	๑๐๔๐๐๕๐๖๓๘	สพป.ขอนแก่น เขต ๕	เมืองเก่าพัฒนา	เวียงเก่า	ขอนแก่น	บ้านหินร่องโนนสวรรค์
๕๗๐	๑๐๔๐๐๕๐๗๘๕	สพป.ขอนแก่น เขต ๕	ชำยาง	สีชมพู	ขอนแก่น	บ้านชำยาง
๕๗๑	๑๐๔๐๐๕๐๘๒๓	สพป.ขอนแก่น เขต ๕	ดงลาน	สีชมพู	ขอนแก่น	อ่างทองวิทยาคม
๕๗๒	๑๐๔๐๐๕๐๘๑๘	สพป.ขอนแก่น เขต ๕	นาจาน	สีชมพู	ขอนแก่น	บ้านหนองไฮ-วังขอนยม
๕๗๓	๑๐๔๐๐๕๐๘๒๒	สพป.ขอนแก่น เขต ๕	บริบูรณ์	สีชมพู	ขอนแก่น	บ้านผาขาม
๕๗๔	๑๐๔๐๐๕๐๘๒๐	สพป.ขอนแก่น เขต ๕	บ้านใหม่	สีชมพู	ขอนแก่น	บ้านใหม่โสกลัมภ
๕๗๕	๑๐๔๐๐๕๐๗๘๙	สพป.ขอนแก่น เขต ๕	ภูห่าน	สีชมพู	ขอนแก่น	ภูห่านศึกษา
๕๗๖	๑๐๔๐๐๕๐๗๙๒	สพป.ขอนแก่น เขต ๕	วังเพิ่ม	สีชมพู	ขอนแก่น	ชุมชนบ้านวังเพิ่ม
๕๗๗	๑๐๔๐๐๕๐๘๑๐	สพป.ขอนแก่น เขต ๕	ศรีสุข	สีชมพู	ขอนแก่น	บ้านศรีสุข
๕๗๘	๑๐๔๐๐๕๐๘๐๓	สพป.ขอนแก่น เขต ๕	สีชมพู	สีชมพู	ขอนแก่น	บ้านหนองตาไก้พิทยา
๕๗๙	๑๐๔๐๐๕๐๘๑๖	สพป.ขอนแก่น เขต ๕	หนองแดง	สีชมพู	ขอนแก่น	บ้านหนองแดง
๕๘๐	๑๐๔๐๐๕๑๐๓๔	สพป.ขอนแก่น เขต ๕	กุดธาตุ	หนองนาคำ	ขอนแก่น	บ้านนาดี
๕๘๑	๑๐๔๐๐๕๑๐๓๘	สพป.ขอนแก่น เขต ๕	ขนวน	หนองนาคำ	ขอนแก่น	บ้านขนวน
๕๘๒	๑๐๔๐๐๕๑๐๔๑	สพป.ขอนแก่น เขต ๕	บ้านโคก	หนองนาคำ	ขอนแก่น	บ้านหนองนาคำ
๕๘๓	๑๐๔๐๐๕๑๘๘๑	สพป.ขอนแก่น เขต ๕	กุดกว้าง	หนองเรือ	ขอนแก่น	บ้านหนองไม้คุดสีตประชาสรรค์
๕๘๔	๑๐๔๐๐๕๑๘๓๖	สพป.ขอนแก่น เขต ๕	จระเข้	หนองเรือ	ขอนแก่น	หนองหอยเทพเทวัญ
๕๘๕	๑๐๔๐๐๕๑๘๕๗	สพป.ขอนแก่น เขต ๕	โนนทอง	หนองเรือ	ขอนแก่น	บ้านกุดเลา
๕๘๖	๑๐๔๐๐๕๑๘๕๑	สพป.ขอนแก่น เขต ๕	โนนทัน	หนองเรือ	ขอนแก่น	บ้านโนนทันวิทยา
๕๘๗	๑๐๔๐๐๕๑๘๗๑	สพป.ขอนแก่น เขต ๕	โนนสะอาด	หนองเรือ	ขอนแก่น	โนนสะอาดพิทยา
๕๘๘	๑๐๔๐๐๕๑๘๓๙	สพป.ขอนแก่น เขต ๕	บ้านกง	หนองเรือ	ขอนแก่น	บ้านกง (ประชานุกุล)
๕๘๙	๑๐๔๐๐๕๑๘๔๕	สพป.ขอนแก่น เขต ๕	บ้านฝือ	หนองเรือ	ขอนแก่น	หนองแสงวิทยาสรรค์
๕๙๐	๑๐๔๐๐๕๑๘๒๗	สพป.ขอนแก่น เขต ๕	บ้านเม็ง	หนองเรือ	ขอนแก่น	บ้านเม็ง
๕๙๑	๑๐๔๐๐๕๑๘๘๗	สพป.ขอนแก่น เขต ๕	ยางคำ	หนองเรือ	ขอนแก่น	บ้านยางคำ
๕๙๒	๑๐๔๐๐๕๑๘๗๙	สพป.ขอนแก่น เขต ๕	หนองเรือ	หนองเรือ	ขอนแก่น	บ้านฟ้าเหลื่อม
๕๙๓	๑๐๔๐๐๕๑๖๒๔	สพป.ขอนแก่น เขต ๕	บ้านเรือ	ภูเวียง	ขอนแก่น	บ้านเรือ
๕๙๔	๑๐๒๒๖๐๑๘๘๘	สพป.จันทบุรี เขต ๑	แก่งหางแมว	แก่งหางแมว	จันทบุรี	บ้านช่องกะพัด
๕๙๕	๑๐๒๒๖๐๑๘๘๙	สพป.จันทบุรี เขต ๑	ขุนซ่อง	แก่งหางแมว	จันทบุรี	วัดขุนซ่อง
๕๙๖	๑๐๒๒๖๐๑๘๘๑	สพป.จันทบุรี เขต ๑	เขาวงกต	แก่งหางแมว	จันทบุรี	บ้านหนองเจ๊กสร้อย
๕๙๗	๑๐๒๒๖๐๑๘๘๕	สพป.จันทบุรี เขต ๑	พวา	แก่งหางแมว	จันทบุรี	บ้านวังอีแอ่น
๕๙๘	๑๐๒๒๖๐๑๘๘๒	สพป.จันทบุรี เขต ๑	สามพี่น้อง	แก่งหางแมว	จันทบุรี	บ้านวังไม้แดง
๕๙๙	๑๐๒๒๖๐๑๘๕๖	สพป.จันทบุรี เขต ๑	เขาแก้ว	ท่าใหม่	จันทบุรี	บ้านเขาแก้ววิทยา
๖๐๐	๑๐๒๒๖๐๑๘๓๕	สพป.จันทบุรี เขต ๑	เขาบายศรี	ท่าใหม่	จันทบุรี	บ้านเนินดินแดง

รายชื่อโรงเรียนคุณภาพประจำตำบล

ที่	รหัสกระทรวง	สพท	ตำบล	อำเภอ	จังหวัด	สพท.โรงเรียน
๖๐๑	๑๐๒๒๐๖๐๐๓๑	สพป.จันทบุรี เขต ๑	เขาหัว	ท่าใหม่	จันทบุรี	วัดบูรพาพิทยาราม
๖๐๒	๑๐๒๒๐๖๐๐๔๓	สพป.จันทบุรี เขต ๑	ตะกาดเจ้า	ท่าใหม่	จันทบุรี	วัดหนองคัน
๖๐๓	๑๐๒๒๐๖๐๐๔๗	สพป.จันทบุรี เขต ๑	ทุ่งเบญจา	ท่าใหม่	จันทบุรี	อนุบาลบ้านหนองคล้าฯ
๖๐๔	๑๐๒๒๐๖๐๐๖๒	สพป.จันทบุรี เขต ๑	รำพัน	ท่าใหม่	จันทบุรี	วัดรำพัน
๖๐๕	๑๐๒๒๐๖๐๐๓๘	สพป.จันทบุรี เขต ๑	สองพี่น้อง	ท่าใหม่	จันทบุรี	วัดสามผาน
๖๐๖	๑๐๒๒๐๖๐๑๙๕	สพป.จันทบุรี เขต ๑	กระแจะ	นายายอาม	จันทบุรี	วัดหนองแหวน
๖๐๗	๑๐๒๒๐๖๐๒๐๙	สพป.จันทบุรี เขต ๑	ช้างข้าม	นายายอาม	จันทบุรี	วัดช้างข้าม
๖๐๘	๑๐๒๒๐๖๐๒๐๘	สพป.จันทบุรี เขต ๑	นายายอาม	นายายอาม	จันทบุรี	วัดโพธิ์ลังกามีตราภาพที่ ๑๗๑
๖๐๙	๑๐๒๒๐๖๐๒๐๓	สพป.จันทบุรี เขต ๑	วังโตนด	นายายอาม	จันทบุรี	วัดวังหิน
๖๑๐	๑๐๒๒๐๖๐๒๐๖	สพป.จันทบุรี เขต ๑	วังใหม่	นายายอาม	จันทบุรี	บ้านคลองลาว
๖๑๑	๑๐๒๒๐๖๐๑๙๖	สพป.จันทบุรี เขต ๑	สนามไชย	นายายอาม	จันทบุรี	วัดท่าแกลง
๖๑๒	๑๐๒๒๐๖๐๐๒๗	สพป.จันทบุรี เขต ๑	เกาะขวาง	เมืองจันทบุรี	จันทบุรี	วัดเกาะตะเคียน
๖๑๓	๑๐๒๒๐๖๐๐๒๙	สพป.จันทบุรี เขต ๑	คมบาง	เมืองจันทบุรี	จันทบุรี	วัดเนินยาง
๖๑๔	๑๐๒๒๐๖๐๐๑๘	สพป.จันทบุรี เขต ๑	คลองนารายณ์	เมืองจันทบุรี	จันทบุรี	วัดทองทั่ว
๖๑๕	๑๐๒๒๐๖๐๐๒๕	สพป.จันทบุรี เขต ๑	จันทนิมิต	เมืองจันทบุรี	จันทบุรี	วัดไผ่ล้อม
๖๑๖	๑๐๒๒๐๖๐๐๐๑	สพป.จันทบุรี เขต ๑	ตลาด	เมืองจันทบุรี	จันทบุรี	อนุบาลจันทบุรี
๖๑๗	๑๐๒๒๐๖๐๐๐๓	สพป.จันทบุรี เขต ๑	ท่าช้าง	เมืองจันทบุรี	จันทบุรี	บ้านแก้ว
๖๑๘	๑๐๒๒๐๖๐๐๑๑	สพป.จันทบุรี เขต ๑	บางกะจะ	เมืองจันทบุรี	จันทบุรี	วัดสิงห์
๖๑๙	๑๐๒๒๐๖๐๐๑๖	สพป.จันทบุรี เขต ๑	พลับพลา	เมืองจันทบุรี	จันทบุรี	วัดพลับพลา
๖๒๐	๑๐๒๒๐๖๐๐๐๗	สพป.จันทบุรี เขต ๑	วัดใหม่	เมืองจันทบุรี	จันทบุรี	สฤทธิเดช
๖๒๑	๑๐๒๒๐๖๐๐๐๖	สพป.จันทบุรี เขต ๑	แสลง	เมืองจันทบุรี	จันทบุรี	วัดแสลง
๖๒๒	๑๐๒๒๐๖๐๐๒๒	สพป.จันทบุรี เขต ๑	หนองบัว	เมืองจันทบุรี	จันทบุรี	วัดหนองบัว
๖๒๓	๑๐๒๒๐๖๐๐๖๕	สพป.จันทบุรี เขต ๑	โขมง	ท่าใหม่	จันทบุรี	วัดเสม็ดโพธิ์ศรี
๖๒๔	๑๐๒๒๐๖๐๐๕๙	สพป.จันทบุรี เขต ๑	คลองขุด	ท่าใหม่	จันทบุรี	บ้านเจ้าหลาว
๖๒๕	๑๐๒๒๐๖๐๐๖๗	สพป.จันทบุรี เขต ๒	เกวียนหัก	ขลุง	จันทบุรี	วัดเกวียนหัก
๖๒๖	๑๐๒๒๐๖๐๐๗๖	สพป.จันทบุรี เขต ๒	ซึ้ง	ขลุง	จันทบุรี	วัดอิมัง
๖๒๗	๑๐๒๒๐๖๐๐๘๔	สพป.จันทบุรี เขต ๒	ตกรวม	ขลุง	จันทบุรี	วัดตกรวม
๖๒๘	๑๐๒๒๐๖๐๐๗๘	สพป.จันทบุรี เขต ๒	ตรอกนอง	ขลุง	จันทบุรี	บ้านตรอกนอง (ประทีปวาริราษฎร์วิทยา)
๖๒๙	๑๐๒๒๐๖๐๐๖๙	สพป.จันทบุรี เขต ๒	ตะปอน	ขลุง	จันทบุรี	วัดตะปอนน้อย
๖๓๐	๑๐๒๒๐๖๐๐๙๐	สพป.จันทบุรี เขต ๒	บ่อ	ขลุง	จันทบุรี	มิตรภาพ ๒๐
๖๓๑	๑๐๒๒๐๖๐๐๘๖	สพป.จันทบุรี เขต ๒	บ่อเวฬุ	ขลุง	จันทบุรี	บ้านบ่อเวฬุ
๖๓๒	๑๐๒๒๐๖๐๐๘๐	สพป.จันทบุรี เขต ๒	มาบไฟ	ขลุง	จันทบุรี	วัดมาบไฟ
๖๓๓	๑๐๒๒๐๖๐๐๘๓	สพป.จันทบุรี เขต ๒	วังสรรพรส	ขลุง	จันทบุรี	วัดเวฬุวัน
๖๓๔	๑๐๒๒๐๖๐๐๗๑	สพป.จันทบุรี เขต ๒	วันยาว	ขลุง	จันทบุรี	วัดวันยาวล่าง
๖๓๕	๑๐๒๒๐๖๐๒๒๕	สพป.จันทบุรี เขต ๒	คลองพลู	เขาคิชฌกูฏ	จันทบุรี	วัดคลองพลู
๖๓๖	๑๐๒๒๐๖๐๒๒๒	สพป.จันทบุรี เขต ๒	จันทเขลม	เขาคิชฌกูฏ	จันทบุรี	บ้านจันทเขลม
๖๓๗	๑๐๒๒๐๖๐๒๑๖	สพป.จันทบุรี เขต ๒	ชากไทย	เขาคิชฌกูฏ	จันทบุรี	บ้านเนินมะหาด
๖๓๘	๑๐๒๒๐๖๐๒๒๓	สพป.จันทบุรี เขต ๒	ตะเคียนทอง	เขาคิชฌกูฏ	จันทบุรี	วัดตะเคียนทอง
๖๓๙	๑๐๒๒๐๖๐๒๑๕	สพป.จันทบุรี เขต ๒	พลวง	เขาคิชฌกูฏ	จันทบุรี	วัดกะทิง (ขันธสโรอุปถัมภ์)
๖๔๐	๑๐๒๒๐๖๐๑๘๗	สพป.จันทบุรี เขต ๒	คลองใหญ่	โป่งน้ำร้อน	จันทบุรี	บ้านคลองใหญ่

รายชื่อโรงเรียนคุณภาพประจำตำบล

ที่	รหัสกระทรวง	สพท	ตำบล	อำเภอ	จังหวัด	สพท.โรงเรียน
๖๔๑	๑๐๒๒๐๖๐๑๓๓	สพป.จันทบุรี เขต ๒	ทับไทร	โป่งน้ำร้อน	จันทบุรี	วัดทับไทร
๖๔๒	๑๐๒๒๐๖๐๑๕๓	สพป.จันทบุรี เขต ๒	เทพนิมิต	โป่งน้ำร้อน	จันทบุรี	บ้านปิ่นหม้อ
๖๔๓	๑๐๒๒๐๖๐๑๔๐	สพป.จันทบุรี เขต ๒	โป่งน้ำร้อน	โป่งน้ำร้อน	จันทบุรี	บ้านโป่งน้ำร้อน
๖๔๔	๑๐๒๒๐๖๐๑๕๗	สพป.จันทบุรี เขต ๒	หนองตากง	โป่งน้ำร้อน	จันทบุรี	ราษฎร์พัฒนาสามัคคี
๖๔๕	๑๐๒๒๐๖๐๑๐๖	สพป.จันทบุรี เขต ๒	ฉมัน	มะขาม	จันทบุรี	วัดทุ่งพล (พรชำนินอุบลัมภ์)
๖๔๖	๑๐๒๒๐๖๐๑๐๘	สพป.จันทบุรี เขต ๒	ปัดวี	มะขาม	จันทบุรี	บ้านหนองสลุค
๖๔๗	๑๐๒๒๐๖๐๑๙๖	สพป.จันทบุรี เขต ๒	มะขาม	มะขาม	จันทบุรี	บ้านมะขาม (สาครมะขามราษฎร์)
๖๔๘	๑๐๒๒๐๖๐๑๐๒	สพป.จันทบุรี เขต ๒	วังแฉิม	มะขาม	จันทบุรี	วัดขุน (พรหมราษฎร์วิทยา)
๖๔๙	๑๐๒๒๐๖๐๑๖๖	สพป.จันทบุรี เขต ๒	ทรายขาว	สอยดาว	จันทบุรี	บ้านประตง (ศุนย์อนุบาลอ.สอยดาว)
๖๕๐	๑๐๒๒๐๖๐๑๓๓	สพป.จันทบุรี เขต ๒	ทับช้าง	สอยดาว	จันทบุรี	บ้านทับช้าง
๖๕๑	๑๐๒๒๐๖๐๑๖๔	สพป.จันทบุรี เขต ๒	ทุ่งขนาน	สอยดาว	จันทบุรี	บ้านซบตารี
๖๕๒	๑๐๒๒๐๖๐๑๓๕	สพป.จันทบุรี เขต ๒	ปะตง	สอยดาว	จันทบุรี	บ้านตาเรือ (ตำรวจชายแดนสงเคราะห์)
๖๕๓	๑๐๒๒๐๖๐๑๖๒	สพป.จันทบุรี เขต ๒	สะตอง	สอยดาว	จันทบุรี	บ้านทรัพย์เจริญ
๖๕๔	๑๐๒๒๐๖๐๑๓๐	สพป.จันทบุรี เขต ๒	เกาะเปริด	แหลมสิงห์	จันทบุรี	วัดเขาตาหน่วย
๖๕๕	๑๐๒๒๐๖๐๑๑๘	สพป.จันทบุรี เขต ๒	บางกะไชย	แหลมสิงห์	จันทบุรี	วัดบางกะไชย
๖๕๖	๑๐๒๒๐๖๐๑๒๑	สพป.จันทบุรี เขต ๒	บางสระเก้า	แหลมสิงห์	จันทบุรี	วัดบางสระเก้า
๖๕๗	๑๐๒๒๐๖๐๑๑๔	สพป.จันทบุรี เขต ๒	ปากน้ำแหลมสิงห์	แหลมสิงห์	จันทบุรี	วัดท่าหัวแหวน (ประจักษ์พงษ์วิทยา)
๖๕๘	๑๐๒๒๐๖๐๑๒๓	สพป.จันทบุรี เขต ๒	พลี	แหลมสิงห์	จันทบุรี	พลี
๖๕๙	๑๐๒๒๐๖๐๑๒๖	สพป.จันทบุรี เขต ๒	หนองขี้ม	แหลมสิงห์	จันทบุรี	วัดหนองขี้ม (รัตนวิทยาการ)
๖๖๐	๑๐๒๔๐๗๐๑๙๙	สพป.ฉะเชิงเทรา เขต ๑	คอนเกาะกา	บางน้ำเปรี้ยว	ฉะเชิงเทรา	บ้านปลายคลอง ๒๐
๖๖๑	๑๐๒๔๐๗๐๑๘๘	สพป.ฉะเชิงเทรา เขต ๑	คอนฉิมพลี	บางน้ำเปรี้ยว	ฉะเชิงเทรา	ตลาดคลอง ๑๖
๖๖๒	๑๐๒๔๐๗๐๑๗๕	สพป.ฉะเชิงเทรา เขต ๑	บางขนาก	บางน้ำเปรี้ยว	ฉะเชิงเทรา	วัดเกตุสโมสร
๖๖๓	๑๐๒๔๐๗๐๑๖๔	สพป.ฉะเชิงเทรา เขต ๑	บางน้ำเปรี้ยว	บางน้ำเปรี้ยว	ฉะเชิงเทรา	ประชาอุทิศสมบูรณ์
๖๖๔	๑๐๒๔๐๗๐๑๐๘	สพป.ฉะเชิงเทรา เขต ๑	บึงน้ำรักษ์	บางน้ำเปรี้ยว	ฉะเชิงเทรา	สุเหร่าตารุณานิคม
๖๖๕	๑๐๒๔๐๗๐๑๗๐	สพป.ฉะเชิงเทรา เขต ๑	โพรงอากาศ	บางน้ำเปรี้ยว	ฉะเชิงเทรา	วัดบางสาย
๖๖๖	๑๐๒๔๐๗๐๑๗๘	สพป.ฉะเชิงเทรา เขต ๑	โยธะกา	บางน้ำเปรี้ยว	ฉะเชิงเทรา	สะแกโคตประชาสรรค์
๖๖๗	๑๐๒๔๐๗๐๑๑๓	สพป.ฉะเชิงเทรา เขต ๑	ศาลาแดง	บางน้ำเปรี้ยว	ฉะเชิงเทรา	วัดสว่างอารมณ์
๖๖๘	๑๐๒๔๐๗๐๑๘๖	สพป.ฉะเชิงเทรา เขต ๑	สิงโตทอง	บางน้ำเปรี้ยว	ฉะเชิงเทรา	ปากบึงสิงโต
๖๖๙	๑๐๒๔๐๗๐๑๘๕	สพป.ฉะเชิงเทรา เขต ๑	หมอนทอง	บางน้ำเปรี้ยว	ฉะเชิงเทรา	สุเหร่าคลอง ๑๙
๖๗๐	๑๐๒๔๐๗๐๑๔๗	สพป.ฉะเชิงเทรา เขต ๑	เขาดิน	บางปะกง	ฉะเชิงเทรา	วัดเขาดิน
๖๗๑	๑๐๒๔๐๗๐๑๒๒	สพป.ฉะเชิงเทรา เขต ๑	ท่าข้าม	บางปะกง	ฉะเชิงเทรา	วัดบางแสม
๖๗๒	๑๐๒๔๐๗๐๑๔๓	สพป.ฉะเชิงเทรา เขต ๑	ท่าสะอ้าน	บางปะกง	ฉะเชิงเทรา	ประกอบราษฎร์บำรุง
๖๗๓	๑๐๒๔๐๗๐๑๔๐	สพป.ฉะเชิงเทรา เขต ๑	บางเกลือ	บางปะกง	ฉะเชิงเทรา	วัดบางเกลือ (ประชารัฐบำรุง)
๖๗๔	๑๐๒๔๐๗๐๑๑๘	สพป.ฉะเชิงเทรา เขต ๑	บางปะกง	บางปะกง	ฉะเชิงเทรา	วัดล่าง
๖๗๕	๑๐๒๔๐๗๐๑๓๕	สพป.ฉะเชิงเทรา เขต ๑	บางวัว	บางปะกง	ฉะเชิงเทรา	วัดบางวัว (สายเสริมวิทย์)
๖๗๖	๑๐๒๔๐๗๐๑๓๗	สพป.ฉะเชิงเทรา เขต ๑	บางสมัคร	บางปะกง	ฉะเชิงเทรา	วัดบางสมัคร
๖๗๗	๑๐๒๔๐๗๐๑๓๘	สพป.ฉะเชิงเทรา เขต ๑	พิมพา	บางปะกง	ฉะเชิงเทรา	วัดพิมพาواس
๖๗๘	๑๐๒๔๐๗๐๑๒๙	สพป.ฉะเชิงเทรา เขต ๑	สองคลอง	บางปะกง	ฉะเชิงเทรา	วัดสองคลอง
๖๗๙	๑๐๒๔๐๗๐๑๔๕	สพป.ฉะเชิงเทรา เขต ๑	หนองจอก	บางปะกง	ฉะเชิงเทรา	วัดสุขาราม
๖๘๐	๑๐๒๔๐๗๐๑๔๒	สพป.ฉะเชิงเทรา เขต ๑	หอมศีล	บางปะกง	ฉะเชิงเทรา	วัดสุคันธศีลาราม

รายชื่อโรงเรียนคุณภาพประจำตำบล

ที่	รหัสกระทรวง	สพท	ตำบล	อำเภอ	จังหวัด	สพท.โรงเรียน
๖๘๑	๑๐๒๔๐๗๐๑๗๔	สพป.ฉะเชิงเทรา เขต ๑	เกาะไร่	บ้านโพธิ์	ฉะเชิงเทรา	วัดคลองสวน (พิบูลธรรมจันทร์)
๖๘๒	๑๐๒๔๐๗๐๑๖๔	สพป.ฉะเชิงเทรา เขต ๑	คลองขุด	บ้านโพธิ์	ฉะเชิงเทรา	วัดราษฎร์ศรัทธาธรรม
๖๘๓	๑๐๒๔๐๗๐๑๗๐	สพป.ฉะเชิงเทรา เขต ๑	คลองบ้านโพธิ์	บ้านโพธิ์	ฉะเชิงเทรา	วัดคลองต้นหมัน
๖๘๔	๑๐๒๔๐๗๐๑๗๓	สพป.ฉะเชิงเทรา เขต ๑	คลองประเวศ	บ้านโพธิ์	ฉะเชิงเทรา	วัดใหม่ประเวศ
๖๘๕	๑๐๒๔๐๗๐๑๕๓	สพป.ฉะเชิงเทรา เขต ๑	ดอนทราย	บ้านโพธิ์	ฉะเชิงเทรา	วัดดอนทราย
๖๘๖	๑๐๒๔๐๗๐๑๕๑	สพป.ฉะเชิงเทรา เขต ๑	ท่าพลับ	บ้านโพธิ์	ฉะเชิงเทรา	วัดประศาสน์โสภณ
๖๘๗	๑๐๒๔๐๗๐๑๗๑	สพป.ฉะเชิงเทรา เขต ๑	เทพราช	บ้านโพธิ์	ฉะเชิงเทรา	วัดเทพราช
๖๘๘	๑๐๒๔๐๗๐๑๖๐	สพป.ฉะเชิงเทรา เขต ๑	บางกรูด	บ้านโพธิ์	ฉะเชิงเทรา	วัดผาฉัตราราม
๖๘๙	๑๐๒๔๐๗๐๑๖๘	สพป.ฉะเชิงเทรา เขต ๑	บ้านโพธิ์	บ้านโพธิ์	ฉะเชิงเทรา	วัดสนามจันทร์
๖๙๐	๑๐๒๔๐๗๐๑๕๘	สพป.ฉะเชิงเทรา เขต ๑	ลาดขวาง	บ้านโพธิ์	ฉะเชิงเทรา	วัดพิพิธประสาทสุนทร
๖๙๑	๑๐๒๔๐๗๐๑๕๖	สพป.ฉะเชิงเทรา เขต ๑	สนามจันทร์	บ้านโพธิ์	ฉะเชิงเทรา	วัดกระทุ่ม
๖๙๒	๑๐๒๔๐๗๐๑๖๖	สพป.ฉะเชิงเทรา เขต ๑	สี่แฉกคอก	บ้านโพธิ์	ฉะเชิงเทรา	วัดประชาบำรุงกิจ
๖๙๓	๑๐๒๔๐๗๐๑๕๕	สพป.ฉะเชิงเทรา เขต ๑	แสนภูดาษ	บ้านโพธิ์	ฉะเชิงเทรา	วัดแสนภูดาษ
๖๙๔	๑๐๒๔๐๗๐๑๕๐	สพป.ฉะเชิงเทรา เขต ๑	หนองตีนนก	บ้านโพธิ์	ฉะเชิงเทรา	วัดอินทาราม
๖๙๕	๑๐๒๔๐๗๐๑๕๒	สพป.ฉะเชิงเทรา เขต ๑	หนองบัว	บ้านโพธิ์	ฉะเชิงเทรา	วัดคอนสีนินท์
๖๙๖	๑๐๒๔๐๗๐๑๖๒	สพป.ฉะเชิงเทรา เขต ๑	แหลมประคู้	บ้านโพธิ์	ฉะเชิงเทรา	วัดศรีมงคล
๖๙๗	๑๐๒๔๐๗๐๑๓๓	สพป.ฉะเชิงเทรา เขต ๑	คลองจุกกระเฉม	เมืองฉะเชิงเทรา	ฉะเชิงเทรา	วัดจุกเฉม
๖๙๘	๑๐๒๔๐๗๐๑๒๗	สพป.ฉะเชิงเทรา เขต ๑	คลองนครเนื่องเขต	เมืองฉะเชิงเทรา	ฉะเชิงเทรา	วัดชนะสงคราม
๖๙๙	๑๐๒๔๐๗๐๑๖๖	สพป.ฉะเชิงเทรา เขต ๑	คลองนา	เมืองฉะเชิงเทรา	ฉะเชิงเทรา	วัดพรหมสุวรรณ
๗๐๐	๑๐๒๔๐๗๐๑๓๖	สพป.ฉะเชิงเทรา เขต ๑	คลองปรัง	เมืองฉะเชิงเทรา	ฉะเชิงเทรา	สุเหร่าสมอเซ
๗๐๑	๑๐๒๔๐๗๐๑๔๒	สพป.ฉะเชิงเทรา เขต ๑	คลองหลวงแพ่ง	เมืองฉะเชิงเทรา	ฉะเชิงเทรา	แพ่งพิทยาภูมิ
๗๐๒	๑๐๒๔๐๗๐๑๔๑	สพป.ฉะเชิงเทรา เขต ๑	คลองอุดมชลจร	เมืองฉะเชิงเทรา	ฉะเชิงเทรา	วัดไชยธารา
๗๐๓	๑๐๒๔๐๗๐๑๓๓	สพป.ฉะเชิงเทรา เขต ๑	ท่าไข่	เมืองฉะเชิงเทรา	ฉะเชิงเทรา	วัดประตู่ท่าไข่
๗๐๔	๑๐๒๔๐๗๐๑๒๒	สพป.ฉะเชิงเทรา เขต ๑	บางกะไ้	เมืองฉะเชิงเทรา	ฉะเชิงเทรา	วัดบ้านนา
๗๐๕	๑๐๒๔๐๗๐๑๑๐	สพป.ฉะเชิงเทรา เขต ๑	บางแก้ว	เมืองฉะเชิงเทรา	ฉะเชิงเทรา	บ้านบางแก้ว
๗๐๖	๑๐๒๔๐๗๐๑๐๖	สพป.ฉะเชิงเทรา เขต ๑	บางขวัญ	เมืองฉะเชิงเทรา	ฉะเชิงเทรา	วัดเที่ยงพิมลมุข
๗๐๗	๑๐๒๔๐๗๐๑๑๔	สพป.ฉะเชิงเทรา เขต ๑	บางตีนเป็ด	เมืองฉะเชิงเทรา	ฉะเชิงเทรา	วัดดอนทอง
๗๐๘	๑๐๒๔๐๗๐๑๒๔	สพป.ฉะเชิงเทรา เขต ๑	บางเตย	เมืองฉะเชิงเทรา	ฉะเชิงเทรา	วัดเกาะ
๗๐๙	๑๐๒๔๐๗๐๑๑๕	สพป.ฉะเชิงเทรา เขต ๑	บางไผ่	เมืองฉะเชิงเทรา	ฉะเชิงเทรา	วัดทต
๗๑๐	๑๐๒๔๐๗๐๑๒๑	สพป.ฉะเชิงเทรา เขต ๑	บางพระ	เมืองฉะเชิงเทรา	ฉะเชิงเทรา	วัดบางปรัง
๗๑๑	๑๐๒๔๐๗๐๑๒๘	สพป.ฉะเชิงเทรา เขต ๑	วังตะเคียน	เมืองฉะเชิงเทรา	ฉะเชิงเทรา	วัดนครเนื่องเขต
๗๑๒	๑๐๒๔๐๗๐๑๒๕	สพป.ฉะเชิงเทรา เขต ๑	หนามแดง	เมืองฉะเชิงเทรา	ฉะเชิงเทรา	วัดหนามแดง
๗๑๓	๑๐๒๔๐๗๐๑๐๑	สพป.ฉะเชิงเทรา เขต ๑	หน้าเมือง	เมืองฉะเชิงเทรา	ฉะเชิงเทรา	อนุบาลวัดปิตุลาริราชรังสฤษฏ์
๗๑๔	๑๐๒๔๐๗๐๑๑๔	สพป.ฉะเชิงเทรา เขต ๑	บางฝั่ง	บางปะกง	ฉะเชิงเทรา	บ้านบางข้าว
๗๑๕	๑๐๒๔๐๗๐๓๑๕	สพป.ฉะเชิงเทรา เขต ๒	ก้อนแก้ว	คลองเขื่อน	ฉะเชิงเทรา	ก้อนแก้วราษฎร์บำรุง
๗๑๖	๑๐๒๔๐๗๐๓๑๗	สพป.ฉะเชิงเทรา เขต ๒	คลองเขื่อน	คลองเขื่อน	ฉะเชิงเทรา	โสภณประชาเทวารุทธารักษ์
๗๑๗	๑๐๒๔๐๗๐๓๑๑	สพป.ฉะเชิงเทรา เขต ๒	บางตลาด	คลองเขื่อน	ฉะเชิงเทรา	วัดบางตลาด
๗๑๘	๑๐๒๔๐๗๐๓๐๗	สพป.ฉะเชิงเทรา เขต ๒	บางโรง	คลองเขื่อน	ฉะเชิงเทรา	วัดบางโรง
๗๑๙	๑๐๒๔๐๗๐๓๑๓	สพป.ฉะเชิงเทรา เขต ๒	บางเล่า	คลองเขื่อน	ฉะเชิงเทรา	วัดสามร่ม
๗๒๐	๑๐๒๔๐๗๐๒๙๙	สพป.ฉะเชิงเทรา เขต ๒	คลองตะเกรา	ท่าตะเกรา	ฉะเชิงเทรา	บ้านทุ่งสำ

รายชื่อโรงเรียนคุณภาพประจำตำบล

ที่	รหัสกระทรวง	สพท	ตำบล	อำเภอ	จังหวัด	สพท.โรงเรียน
๗๒๑	๑๐๒๔๐๗๐๒๔๔	สพป.ฉะเชิงเทรา เขต ๒	ท่าตะเกียบ	ท่าตะเกียบ	ฉะเชิงเทรา	บ้านหนองประโยชน์
๗๒๒	๑๐๒๔๐๗๐๐๕๙	สพป.ฉะเชิงเทรา เขต ๒	บางกระเจ็ด	บางคล้า	ฉะเชิงเทรา	วัดบางกระเจ็ด (บุญมีอนุสรณ์)
๗๒๓	๑๐๒๔๐๗๐๐๕๗	สพป.ฉะเชิงเทรา เขต ๒	บางสวน	บางคล้า	ฉะเชิงเทรา	วัดใหม่บางคล้า
๗๒๔	๑๐๒๔๐๗๐๐๔๓	สพป.ฉะเชิงเทรา เขต ๒	ปากน้ำ	บางคล้า	ฉะเชิงเทรา	วัดปากน้ำโจ๊กลี้
๗๒๕	๑๐๒๔๐๗๐๐๕๖	สพป.ฉะเชิงเทรา เขต ๒	สาวชะโงก	บางคล้า	ฉะเชิงเทรา	วัดสาวชะโงก
๗๒๖	๑๐๒๔๐๗๐๐๕๕	สพป.ฉะเชิงเทรา เขต ๒	เสม็ดใต้	บางคล้า	ฉะเชิงเทรา	วัดหัวสวน
๗๒๗	๑๐๒๔๐๗๐๐๕๐	สพป.ฉะเชิงเทรา เขต ๒	เสม็ดเหนือ	บางคล้า	ฉะเชิงเทรา	วัดเสม็ดเหนือ
๗๒๘	๑๐๒๔๐๗๐๐๔๔	สพป.ฉะเชิงเทรา เขต ๒	หัวไทร	บางคล้า	ฉะเชิงเทรา	วัดหัวไทร
๗๒๙	๑๐๒๔๐๗๐๒๗๑	สพป.ฉะเชิงเทรา เขต ๒	แปลงยาว	แปลงยาว	ฉะเชิงเทรา	ตลาดบางบ่อ (ศักดิ์ปรีดาประชาสรรค์)
๗๓๐	๑๐๒๔๐๗๐๒๖๗	สพป.ฉะเชิงเทรา เขต ๒	วังเย็น	แปลงยาว	ฉะเชิงเทรา	ทุ่งสะเดาประชาสรรค์
๗๓๑	๑๐๒๔๐๗๐๒๖๑	สพป.ฉะเชิงเทรา เขต ๒	หนองไม้แก่น	แปลงยาว	ฉะเชิงเทรา	วัดโกรกแก้ววงพระจันทร์
๗๓๒	๑๐๒๔๐๗๐๒๗๓	สพป.ฉะเชิงเทรา เขต ๒	หัวสำโรง	แปลงยาว	ฉะเชิงเทรา	วัดหัวสำโรง (ศรีราษฎร์บำรุง)
๗๓๓	๑๐๒๔๐๗๐๑๑๑	สพป.ฉะเชิงเทรา เขต ๒	เกาะขนุน	พนมสารคาม	ฉะเชิงเทรา	บ้านแหลมตะคร้อ
๗๓๔	๑๐๒๔๐๗๐๒๑๔	สพป.ฉะเชิงเทรา เขต ๒	เขาหินซ้อน	พนมสารคาม	ฉะเชิงเทรา	บ้านเขาหินซ้อน
๗๓๕	๑๐๒๔๐๗๐๑๑๓	สพป.ฉะเชิงเทรา เขต ๒	ท่าถ่าน	พนมสารคาม	ฉะเชิงเทรา	วัดหนองเค็ด
๗๓๖	๑๐๒๔๐๗๐๒๐๗	สพป.ฉะเชิงเทรา เขต ๒	บ้านซ่อง	พนมสารคาม	ฉะเชิงเทรา	วัดหัวกระสังข์
๗๓๗	๑๐๒๔๐๗๐๑๑๗	สพป.ฉะเชิงเทรา เขต ๒	พนมสารคาม	พนมสารคาม	ฉะเชิงเทรา	วัดท่าเกวียน
๗๓๘	๑๐๒๔๐๗๐๑๑๘	สพป.ฉะเชิงเทรา เขต ๒	เมืองเก่า	พนมสารคาม	ฉะเชิงเทรา	ไพบูลย์ประชานุกุล
๗๓๙	๑๐๒๔๐๗๐๑๑๙	สพป.ฉะเชิงเทรา เขต ๒	หนองยาว	พนมสารคาม	ฉะเชิงเทรา	วัดนาเหล่าบก
๗๔๐	๑๐๒๔๐๗๐๒๐๐	สพป.ฉะเชิงเทรา เขต ๒	หนองแหน	พนมสารคาม	ฉะเชิงเทรา	วัดดงยาง
๗๔๑	๑๐๒๔๐๗๐๒๘๐	สพป.ฉะเชิงเทรา เขต ๒	ดงน้อย	ราชสาส์น	ฉะเชิงเทรา	วัดเกาะแก้วเวฬุวัน
๗๔๒	๑๐๒๔๐๗๐๒๘๗	สพป.ฉะเชิงเทรา เขต ๒	บางคา	ราชสาส์น	ฉะเชิงเทรา	วัดจรเข้ตาย (พินิจคำประชาสรรค์)
๗๔๓	๑๐๒๔๐๗๐๒๘๖	สพป.ฉะเชิงเทรา เขต ๒	เมืองใหม่	ราชสาส์น	ฉะเชิงเทรา	วัดแสนภูมราวาส
๗๔๔	๑๐๒๔๐๗๐๒๒๘	สพป.ฉะเชิงเทรา เขต ๒	คูยายหมี่	สนามชัยเขต	ฉะเชิงเทรา	บ้านหนองยาง
๗๔๕	๑๐๒๔๐๗๐๒๓๙	สพป.ฉะเชิงเทรา เขต ๒	ท่ากระดาน	สนามชัยเขต	ฉะเชิงเทรา	วัดชำป่างาม
๗๔๖	๑๐๒๔๐๗๐๒๕๘	สพป.ฉะเชิงเทรา เขต ๒	ทุ่งพระยา	สนามชัยเขต	ฉะเชิงเทรา	บ้านหนองใหญ่
๗๔๗	๑๐๒๔๐๗๐๒๓๑	สพป.ฉะเชิงเทรา เขต ๒	ลาดกระทิง	สนามชัยเขต	ฉะเชิงเทรา	บ้านลาดกระทิง
๗๔๘	๑๐๒๔๐๗๐๐๔๖	สพป.ฉะเชิงเทรา เขต ๒	ท่าทองกลาง	บางคล้า	ฉะเชิงเทรา	ท่าระหัดราษฎร์สุขุมภ์
๗๔๙	๑๐๒๐๐๘๐๑๐๙	สพป.ชลบุรี เขต ๑	ต.คลองกิว	อ.บ้านบึง	ชลบุรี	บ้านมาบลำบิด
๗๕๐	๑๐๒๐๐๘๐๐๘๕	สพป.ชลบุรี เขต ๑	ต.บ้านบึง	อ.บ้านบึง	ชลบุรี	บ้านมาบกรูด
๗๕๑	๑๐๒๐๐๘๐๐๗๗	สพป.ชลบุรี เขต ๑	ต.มาบไผ่	อ.บ้านบึง	ชลบุรี	บ้านมาบไผ่
๗๕๒	๑๐๒๐๐๘๐๐๙๓	สพป.ชลบุรี เขต ๑	ต.หนองขาก	อ.บ้านบึง	ชลบุรี	บ้านหนองขาก (ประโยชน์บุพการีอุทิศ)
๗๕๓	๑๐๒๐๐๘๐๐๘๒	สพป.ชลบุรี เขต ๑	ต.หนองขี้ขาก	อ.บ้านบึง	ชลบุรี	บ้านหนองขี้ขาก
๗๕๔	๑๐๒๐๐๘๐๐๙๐	สพป.ชลบุรี เขต ๑	ต.หนองบอนแดง	อ.บ้านบึง	ชลบุรี	วัดหนองยาง
๗๕๕	๑๐๒๐๐๘๐๑๐๕	สพป.ชลบุรี เขต ๑	ต.หนองไผ่แก้ว	อ.บ้านบึง	ชลบุรี	บ้านป่ายุบ (บุญกีประชาชนุเคราะห์)
๗๕๖	๑๐๒๐๐๘๐๑๐๔	สพป.ชลบุรี เขต ๑	ต.หนองอิรุณ	อ.บ้านบึง	ชลบุรี	วัดเขาไผ่ (เขี้ยววิทยาคณ)
๗๕๗	๑๐๒๐๐๘๐๐๐๘	สพป.ชลบุรี เขต ๑	ต.คลองตำหรุ	อ.เมืองชลบุรี	ชลบุรี	วัดบุญญราศรี
๗๕๘	๑๐๒๐๐๘๐๐๒๑	สพป.ชลบุรี เขต ๑	ต.ดอนหัวฬ่อ	อ.เมืองชลบุรี	ชลบุรี	วัดดอนคำธรรม
๗๕๙	๑๐๒๐๐๘๐๐๑๘	สพป.ชลบุรี เขต ๑	ต.นาป่า	อ.เมืองชลบุรี	ชลบุรี	วัดทองคั้ง “ไพโรจน์ประชาสรรค์”
๗๖๐	๑๐๒๐๐๘๐๐๐๓	สพป.ชลบุรี เขต ๑	ต.บางทราย	อ.เมืองชลบุรี	ชลบุรี	อนุบาลพุทธายาคม (วัดเขาบางทราย)

รายชื่อโรงเรียนคุณภาพประจำตำบล

ที่	รหัสกระทรวง	สพท	ตำบล	อำเภอ	จังหวัด	สพท.โรงเรียน
๗๖๑	๑๐๒๐๐๘๐๐๐๑	สพป.ชลบุรี เขต ๑	ต.บางปลาสร้อย	อ.เมืองชลบุรี	ชลบุรี	อนุบาลชลบุรี
๗๖๒	๑๐๒๐๐๘๐๐๐๒	สพป.ชลบุรี เขต ๑	ต.บ้านโคก	อ.เมืองชลบุรี	ชลบุรี	อนุบาลวัดอุทยานนที
๗๖๓	๑๐๒๐๐๘๐๐๒๔	สพป.ชลบุรี เขต ๑	ต.บ้านปึก	อ.เมืองชลบุรี	ชลบุรี	วัดใหม่เกตุจาม (วิบูลย์ราษฎร์วิทยา)
๗๖๔	๑๐๒๐๐๘๐๐๓๓	สพป.ชลบุรี เขต ๑	ต.บ้านสวน	อ.เมืองชลบุรี	ชลบุรี	บ้านสวนอุดมวิทยา
๗๖๕	๑๐๒๐๐๘๐๐๒๒	สพป.ชลบุรี เขต ๑	ต.สำนักบก	อ.เมืองชลบุรี	ชลบุรี	วัดสำนักบก
๗๖๖	๑๐๒๐๐๘๐๐๒๗	สพป.ชลบุรี เขต ๑	ต.เสม็ด	อ.เมืองชลบุรี	ชลบุรี	วัดเตาปูน
๗๖๗	๑๐๒๐๐๘๐๐๐๙	สพป.ชลบุรี เขต ๑	ต.แสนสุข	อ.เมืองชลบุรี	ชลบุรี	วอนนภาศัพท์
๗๖๘	๑๐๒๐๐๘๐๐๓๔	สพป.ชลบุรี เขต ๑	ต.หนองข้างคอก	อ.เมืองชลบุรี	ชลบุรี	วัดผาสุการาม (สุวรรณวิทยาคาร)
๗๖๙	๑๐๒๐๐๘๐๐๐๗	สพป.ชลบุรี เขต ๑	ต.หนองไม้แดง	อ.เมืองชลบุรี	ชลบุรี	อนุบาลวัดอู่ตะเภา
๗๗๐	๑๐๒๐๐๘๐๐๓๕	สพป.ชลบุรี เขต ๑	ต.หนองรี	อ.เมืองชลบุรี	ชลบุรี	ชุมชนวัดหนองรี
๗๗๑	๑๐๒๐๐๘๐๐๒๘	สพป.ชลบุรี เขต ๑	ต.ห้วยกะปิ	อ.เมืองชลบุรี	ชลบุรี	บ้านห้วยกะปิ
๗๗๒	๑๐๒๐๐๘๐๐๑๔	สพป.ชลบุรี เขต ๑	ต.เหมือง	อ.เมืองชลบุรี	ชลบุรี	วัดราษฎร์ศรัทธา
๗๗๓	๑๐๒๐๐๘๐๐๒๕	สพป.ชลบุรี เขต ๑	ต.อ่างศิลา	อ.เมืองชลบุรี	ชลบุรี	พระตำหนักมหาราช
๗๗๔	๑๐๒๐๐๘๐๒๕๕	สพป.ชลบุรี เขต ๑	ต.เขาชก	อ.หนองใหญ่	ชลบุรี	บ้านชากนา
๗๗๕	๑๐๒๐๐๘๐๒๕๖	สพป.ชลบุรี เขต ๑	ต.คลองพลู	อ.หนองใหญ่	ชลบุรี	บ้านคลองตะเคียน
๗๗๖	๑๐๒๐๐๘๐๒๕๘	สพป.ชลบุรี เขต ๑	ต.หนองเสือช้าง	อ.หนองใหญ่	ชลบุรี	บ้านหนองเสือช้าง
๗๗๗	๑๐๒๐๐๘๐๒๔๙	สพป.ชลบุรี เขต ๑	ต.หนองใหญ่	อ.หนองใหญ่	ชลบุรี	อนุบาลหนองใหญ่
๗๗๘	๑๐๒๐๐๘๐๒๕๒	สพป.ชลบุรี เขต ๑	ต.ห้างสูง	อ.หนองใหญ่	ชลบุรี	บ้านหนองประตู
๗๗๙	๑๐๒๐๐๘๐๒๕๖	สพป.ชลบุรี เขต ๒	เกาะจันทร์	เกาะจันทร์	ชลบุรี	อนุบาลเกาะจันทร์
๗๘๐	๑๐๒๐๐๘๐๒๙๒	สพป.ชลบุรี เขต ๒	ท่าบุญมี	เกาะจันทร์	ชลบุรี	บ้านเกาะโพธิ์ (วันครู๒๕๐๐)
๗๘๑	๑๐๒๐๐๘๐๒๗๕	สพป.ชลบุรี เขต ๒	เกษตรสุวรรณ	บ่อทอง	ชลบุรี	บ้านขุนชำนาญ
๗๘๒	๑๐๒๐๐๘๐๒๖๘	สพป.ชลบุรี เขต ๒	ธาตุทอง	บ่อทอง	ชลบุรี	บ้านตลาดเนินหิน (สุรกีจวรรราษฎร์อุปถัมภ์)
๗๘๓	๑๐๒๐๐๘๐๒๖๔	สพป.ชลบุรี เขต ๒	บ่อขวางทอง	บ่อทอง	ชลบุรี	บ้านหนองเกตุ
๗๘๔	๑๐๒๐๐๘๐๒๘๐	สพป.ชลบุรี เขต ๒	บ่อทอง	บ่อทอง	ชลบุรี	อนุบาลบ่อทอง
๗๘๕	๑๐๒๐๐๘๐๒๘๘	สพป.ชลบุรี เขต ๒	พลวงทอง	บ่อทอง	ชลบุรี	บ้านเขาใหญ่
๗๘๖	๑๐๒๐๐๘๐๒๖๙	สพป.ชลบุรี เขต ๒	วัดสุวรรณ	บ่อทอง	ชลบุรี	วัดสุวรรณราษฎร์กาวาส
๗๘๗	๑๐๒๐๐๘๐๑๑๓	สพป.ชลบุรี เขต ๒	กุฎโง้ง	พนัสนิคม	ชลบุรี	อนุบาลพนัสศึกษาลัย
๗๘๘	๑๐๒๐๐๘๐๑๖๖	สพป.ชลบุรี เขต ๒	ทุ่งขวาง	พนัสนิคม	ชลบุรี	วัดนากระรอก
๗๘๙	๑๐๒๐๐๘๐๑๑๘	สพป.ชลบุรี เขต ๒	นามะตูม	พนัสนิคม	ชลบุรี	วัดใหม่ท่าโพธิ์
๗๙๐	๑๐๒๐๐๘๐๑๕๙	สพป.ชลบุรี เขต ๒	นาเริก	พนัสนิคม	ชลบุรี	ไทยรัฐวิทยา ๔๒
๗๙๑	๑๐๒๐๐๘๐๑๔๕	สพป.ชลบุรี เขต ๒	นาวังหิน	พนัสนิคม	ชลบุรี	บ้านสระนา
๗๙๒	๑๐๒๐๐๘๐๑๕๔	สพป.ชลบุรี เขต ๒	บ้านช้าง	พนัสนิคม	ชลบุรี	บ้านเนินหลังเต่า
๗๙๓	๑๐๒๐๐๘๐๑๑๔	สพป.ชลบุรี เขต ๒	บ้านเข็ด	พนัสนิคม	ชลบุรี	วัดเข็ดสำราญ (บ้านเข็ดวิทยาคาร)
๗๙๔	๑๐๒๐๐๘๐๑๒๔	สพป.ชลบุรี เขต ๒	ไร่หลักทอง	พนัสนิคม	ชลบุรี	วัดกลางคลองหลวง
๗๙๕	๑๐๒๐๐๘๐๑๒๒	สพป.ชลบุรี เขต ๒	วัดโบสถ์	พนัสนิคม	ชลบุรี	ชุมชนวัดโบสถ์
๗๙๖	๑๐๒๐๐๘๐๑๒๕	สพป.ชลบุรี เขต ๒	วัดหลวง	พนัสนิคม	ชลบุรี	วัดหลวงพรหมาวาส
๗๙๗	๑๐๒๐๐๘๐๑๓๓	สพป.ชลบุรี เขต ๒	สระสี่เหลี่ยม	พนัสนิคม	ชลบุรี	บ้านสระสี่เหลี่ยม
๗๙๘	๑๐๒๐๐๘๐๑๒๐	สพป.ชลบุรี เขต ๒	หนองขยาด	พนัสนิคม	ชลบุรี	บ้านหนองขยาด
๗๙๙	๑๐๒๐๐๘๐๑๓๙	สพป.ชลบุรี เขต ๒	หนองปรือ	พนัสนิคม	ชลบุรี	วัดทรงธรรม
๘๐๐	๑๐๒๐๐๘๐๑๔๘	สพป.ชลบุรี เขต ๒	หนองเหียง	พนัสนิคม	ชลบุรี	บ้านหนองข่า

รายชื่อโรงเรียนคุณภาพประจำตำบล

ที่	รหัสกระทรวง	สพท	ตำบล	อำเภอ	จังหวัด	สพท.โรงเรียน
๘๐๑	๑๐๒๐๐๘๐๑๑๓	สพป.ชลบุรี เขต ๒	หน้าพระธาตุ	พนัสนิคม	ชลบุรี	วัดหน้าพระธาตุ
๘๐๒	๑๐๒๐๐๘๐๑๑๖	สพป.ชลบุรี เขต ๒	หมอนนาง	พนัสนิคม	ชลบุรี	ชุมชนบ้านตลาดทุ่งเหียง
๘๐๓	๑๐๒๐๐๘๐๑๑๙	สพป.ชลบุรี เขต ๒	หัวถนน	พนัสนิคม	ชลบุรี	วัดหัวถนน (สภาจังหวัด๒๕๐๒)
๘๐๔	๑๐๒๐๐๘๐๑๒๐	สพป.ชลบุรี เขต ๒	เกาะลอย	พานทอง	ชลบุรี	วัดเกาะลอย (วิเวกวิทยาคาร)
๘๐๕	๑๐๒๐๐๘๐๑๒๘	สพป.ชลบุรี เขต ๒	บางนาง	พานทอง	ชลบุรี	วัดวรพรตสังฆาวาส
๘๐๖	๑๐๒๐๐๘๐๑๒๕	สพป.ชลบุรี เขต ๒	บ้านเก่า	พานทอง	ชลบุรี	วัดบ้านเก่า
๘๐๗	๑๐๒๐๐๘๐๑๒๒	สพป.ชลบุรี เขต ๒	โคกขี้หนอน	พานทอง	ชลบุรี	วัดโคกขี้หนอน
๘๐๘	๑๐๒๐๐๘๐๑๒๗	สพป.ชลบุรี เขต ๒	พานทอง	พานทอง	ชลบุรี	อนุบาลวัดโคกท่าเจริญ
๘๐๙	๑๐๒๐๐๘๐๑๒๙	สพป.ชลบุรี เขต ๒	มาบโป่ง	พานทอง	ชลบุรี	วัดหนองแข้แวน
๘๑๐	๑๐๒๐๐๘๐๑๓๖	สพป.ชลบุรี เขต ๒	หนองกะขะ	พานทอง	ชลบุรี	อนุบาลพานทองวัดหนองกระพุ่ม
๘๑๑	๑๐๒๐๐๘๐๑๓๔	สพป.ชลบุรี เขต ๒	หนองตำลึง	พานทอง	ชลบุรี	ชุมชนวัดหนองตำลึง
๘๑๒	๑๐๒๐๐๘๐๑๓๒	สพป.ชลบุรี เขต ๒	หนองหงษ์	พานทอง	ชลบุรี	วัดโป่งตามุข
๘๑๓	๑๐๒๐๐๘๐๑๓๔	สพป.ชลบุรี เขต ๒	หน้าประตู	พานทอง	ชลบุรี	วัดแหลมแค
๘๑๔	๑๐๒๐๐๘๐๑๒๖	สพป.ชลบุรี เขต ๒	โคกเพลาะ	พนัสนิคม	ชลบุรี	วัดโคกเพลาะ
๘๑๕	๑๐๒๐๐๘๐๑๓๓	สพป.ชลบุรี เขต ๒	บางหัก	พานทอง	ชลบุรี	บ้านบางหัก
๘๑๖	๑๐๒๐๐๘๐๐๕๘	สพป.ชลบุรี เขต ๓	เขาไม้แก้ว	บางละมุง	ชลบุรี	ชุมชนวัดเขาไม้แก้ว
๘๑๗	๑๐๒๐๐๘๐๐๕๙	สพป.ชลบุรี เขต ๓	ตะเคียนเตี้ย	บางละมุง	ชลบุรี	บ้านโป่งสะเก็ด
๘๑๘	๑๐๒๐๐๘๐๐๔๓	สพป.ชลบุรี เขต ๓	บางละมุง	บางละมุง	ชลบุรี	อนุบาลบางละมุง
๘๑๙	๑๐๒๐๐๘๐๐๖๑	สพป.ชลบุรี เขต ๓	โป่ง	บางละมุง	ชลบุรี	วัดโป่ง
๘๒๐	๑๐๒๐๐๘๐๐๖๓	สพป.ชลบุรี เขต ๓	หนองปรือ	บางละมุง	ชลบุรี	วัดสุทธาวาส
๘๒๑	๑๐๒๐๐๘๐๐๕๒	สพป.ชลบุรี เขต ๓	หนองปลาไหล	บางละมุง	ชลบุรี	วัดหนองเกตุน้อย
๘๒๒	๑๐๒๐๐๘๐๐๗๓	สพป.ชลบุรี เขต ๓	ห้วยใหญ่	บางละมุง	ชลบุรี	บ้านทุ่งคา
๘๒๓	๑๐๒๐๐๘๐๒๒๗	สพป.ชลบุรี เขต ๓	เขาคันทรง	ศรีราชา	ชลบุรี	บ้านหุบบอน
๘๒๔	๑๐๒๐๐๘๐๒๐๙	สพป.ชลบุรี เขต ๓	ทุ่งสุขลา	ศรีราชา	ชลบุรี	วัดมโนรม
๘๒๕	๑๐๒๐๐๘๐๒๑๘	สพป.ชลบุรี เขต ๓	บ่อวิน	ศรีราชา	ชลบุรี	บ้านบ่อวิน
๘๒๖	๑๐๒๐๐๘๐๑๙๔	สพป.ชลบุรี เขต ๓	บางพระ	ศรีราชา	ชลบุรี	วัดโปทาราม
๘๒๗	๑๐๒๐๐๘๐๒๑๐	สพป.ชลบุรี เขต ๓	บึง	ศรีราชา	ชลบุรี	บริษัทไทยกลีกรสงเคราะห์
๘๒๘	๑๐๒๐๐๘๐๒๐๑	สพป.ชลบุรี เขต ๓	สุรศักดิ์	ศรีราชา	ชลบุรี	วัดรังษีสุทธาวาส
๘๒๙	๑๐๒๐๐๘๐๒๒๓	สพป.ชลบุรี เขต ๓	หนองขาม	ศรีราชา	ชลบุรี	บ้านโค้งดารา
๘๓๐	๑๐๒๐๐๘๐๒๔๖	สพป.ชลบุรี เขต ๓	นาจอมเทียน	สัตหีบ	ชลบุรี	วัดหนองจับเต่า
๘๓๑	๑๐๒๐๐๘๐๒๔๑	สพป.ชลบุรี เขต ๓	บางเสร่	สัตหีบ	ชลบุรี	เกล็ดแก้ว
๘๓๒	๑๐๒๐๐๘๐๒๓๖	สพป.ชลบุรี เขต ๓	พลูตาหลวง	สัตหีบ	ชลบุรี	บ้านชลดอด
๘๓๓	๑๐๒๐๐๘๐๒๔๕	สพป.ชลบุรี เขต ๓	สัตหีบ	สัตหีบ	ชลบุรี	วัดเขาคันธมาทน์
๘๓๔	๑๐๒๐๐๘๐๒๓๕	สพป.ชลบุรี เขต ๓	แสมสาร	สัตหีบ	ชลบุรี	ชุมชนบ้านช่องแสมสาร
๘๓๕	๑๐๑๘๐๙๐๒๐๗	สพป.ชัยนาท	กะบกเตี้ย	เนินขาม	ชัยนาท	บ้านกะบกเตี้ย
๘๓๖	๑๐๑๘๐๙๐๑๘๘	สพป.ชัยนาท	เนินขาม	เนินขาม	ชัยนาท	อนุบาลเนินขาม
๘๓๗	๑๐๑๘๐๙๐๒๐๕	สพป.ชัยนาท	สุขเคื่อนห้า	เนินขาม	ชัยนาท	บ้านหนองยาง
๘๓๘	๑๐๑๘๐๙๐๐๓๘	สพป.ชัยนาท	คิ่งสำเภา	มโนรมย์	ชัยนาท	อนุบาลมโนรมย์
๘๓๙	๑๐๑๘๐๙๐๐๔๓	สพป.ชัยนาท	ท่าฉนวน	มโนรมย์	ชัยนาท	วัดใหญ่ (นากประสูตประชาชนุสรณ์)
๘๔๐	๑๐๑๘๐๙๐๐๖๐	สพป.ชัยนาท	ไร่พัฒนา	มโนรมย์	ชัยนาท	วัดหัวหว้า



รายชื่อโรงเรียนคุณภาพประจำตำบล

ที่	รหัสกระทรวง	สพท	ตำบล	อำเภอ	จังหวัด	สพท.โรงเรียน
๘๔๑	๑๐๑๘๐๙๐๐๓๙	สพป.ชัยนาท	วัดโคก	มโนรมย์	ชัยนาท	วัดโคกแจง (ประชาชนกุลวิทยาสำนักงานสลากกินแบ่งสมทบสร)
๘๔๒	๑๐๑๘๐๙๐๐๔๘	สพป.ชัยนาท	หางน้ำสาคร	มโนรมย์	ชัยนาท	ชุมชนบ้านหางน้ำสาคร (รัฐราษฎร์ร่วมจิตร)
๘๔๓	๑๐๑๘๐๙๐๐๕๓	สพป.ชัยนาท	อู่ตะเภา	มโนรมย์	ชัยนาท	คงรักษ์ประชาชนุเคราะห์
๘๔๔	๑๐๑๘๐๙๐๐๖๖	สพป.ชัยนาท	ชัยนาท	เมืองชัยนาท	ชัยนาท	วัดฝาง
๘๔๕	๑๐๑๘๐๙๐๐๐๒	สพป.ชัยนาท	ท่าชัย	เมืองชัยนาท	ชัยนาท	บ้านท่าไม้
๘๔๖	๑๐๑๘๐๙๐๐๓๐	สพป.ชัยนาท	ธรรมามูล	เมืองชัยนาท	ชัยนาท	ชุมชนวัดดักคะนน
๘๔๗	๑๐๑๘๐๙๐๐๐๘	สพป.ชัยนาท	นางลือ	เมืองชัยนาท	ชัยนาท	วัดนางลือ
๘๔๘	๑๐๑๘๐๙๐๐๐๑	สพป.ชัยนาท	ในเมือง	เมืองชัยนาท	ชัยนาท	วัดศรีวิชัย
๘๔๙	๑๐๑๘๐๙๐๐๐๓	สพป.ชัยนาท	บ้านกล้วย	เมืองชัยนาท	ชัยนาท	พระยาตาก
๘๕๐	๑๐๑๘๐๙๐๐๒๖	สพป.ชัยนาท	เสื่อโฮก	เมืองชัยนาท	ชัยนาท	วัดโรงวัว
๘๕๑	๑๐๑๘๐๙๐๐๑๐	สพป.ชัยนาท	หาดท่าเสา	เมืองชัยนาท	ชัยนาท	รัฐเขื่อนพลเทพอุปถัมภ์
๘๕๒	๑๐๑๘๐๙๐๐๖๗	สพป.ชัยนาท	มะขามเฒ่า	วัดสิงห์	ชัยนาท	วัดคลองบุญ
๘๕๓	๑๐๑๘๐๙๐๐๖๔	สพป.ชัยนาท	วังหมัน	วัดสิงห์	ชัยนาท	วัดวังหมัน
๘๕๔	๑๐๑๘๐๙๐๐๗๕	สพป.ชัยนาท	หนองขุ่น	วัดสิงห์	ชัยนาท	บ้านหนองขุ่นมิตรภาพที่ ๑๓๖
๘๕๕	๑๐๑๘๐๙๐๐๖๑	สพป.ชัยนาท	หนองน้อย	วัดสิงห์	ชัยนาท	วัดคอนตาล
๘๕๖	๑๐๑๘๐๙๐๐๑๕	สพป.ชัยนาท	ดงคอน	สรรคบุรี	ชัยนาท	เทพรัตน์
๘๕๗	๑๐๑๘๐๙๐๐๘๓	สพป.ชัยนาท	ดอนกำ	สรรคบุรี	ชัยนาท	วัดโพธิ์งาม
๘๕๘	๑๐๑๘๐๙๐๐๙๒	สพป.ชัยนาท	เที่ยงแท้	สรรคบุรี	ชัยนาท	วัดท่ากระแส
๘๕๙	๑๐๑๘๐๙๐๐๘๕	สพป.ชัยนาท	บางซุด	สรรคบุรี	ชัยนาท	วัดหัวเด่น
๘๖๐	๑๐๑๘๐๙๐๐๑๐	สพป.ชัยนาท	แพรกศรีราชา	สรรคบุรี	ชัยนาท	วัดกำแพง
๘๖๑	๑๐๑๘๐๙๐๐๙๑	สพป.ชัยนาท	โพงาม	สรรคบุรี	ชัยนาท	วัดโบสถ์ราษฎร์บำรุง
๘๖๒	๑๐๑๘๐๙๐๐๑๒	สพป.ชัยนาท	ห้วยกรด	สรรคบุรี	ชัยนาท	วัดบำเพ็ญบุญ
๘๖๓	๑๐๑๘๐๙๐๐๑๐	สพป.ชัยนาท	ห้วยกรดพัฒนา	สรรคบุรี	ชัยนาท	ชุมชนวัดมาติการาม
๘๖๔	๑๐๑๘๐๙๐๐๓๒	สพป.ชัยนาท	เขาแก้ว	สรรพยา	ชัยนาท	วัดนโมโต (สำนักงานสลากกินแบ่งสมทบสร้าง๓๓๘)
๘๖๕	๑๐๑๘๐๙๐๐๑๗	สพป.ชัยนาท	ตลุก	สรรพยา	ชัยนาท	บางไก่อื่อน (ต้นติวีสฐิฐประชาชนุกูล)
๘๖๖	๑๐๑๘๐๙๐๐๑๕	สพป.ชัยนาท	บางหลวง	สรรพยา	ชัยนาท	เขื่อนเจ้าพระยา
๘๖๗	๑๐๑๘๐๙๐๐๑๔	สพป.ชัยนาท	โพนางคำตก	สรรพยา	ชัยนาท	วัดคงคาราม (คุ้มม่นพุมมะระประชาสรรค์)
๘๖๘	๑๐๑๘๐๙๐๐๑๓	สพป.ชัยนาท	โพนางคำออก	สรรพยา	ชัยนาท	วัดสมอ (วุฒาประชาชนุเคราะห์)
๘๖๙	๑๐๑๘๐๙๐๐๑๙	สพป.ชัยนาท	สรรพยา	สรรพยา	ชัยนาท	อนุบาลสรรพยา
๘๗๐	๑๐๑๘๐๙๐๐๑๑	สพป.ชัยนาท	หาดอาษา	สรรพยา	ชัยนาท	วัดศรีมงคล (สถิตมงคลราษฎร์อุปถัมภ์)
๘๗๑	๑๐๑๘๐๙๐๐๑๙๒	สพป.ชัยนาท	กุดจอก	หนองมะโมง	ชัยนาท	วัดศรีสโมสร
๘๗๒	๑๐๑๘๐๙๐๐๑๘๓	สพป.ชัยนาท	วังตะเคียน	หนองมะโมง	ชัยนาท	บ้านวังตะเคียน (ขัยการนาวิราษฎร์อุทิศ)
๘๗๓	๑๐๑๘๐๙๐๐๑๙๑	สพป.ชัยนาท	สะพานหิน	หนองมะโมง	ชัยนาท	บ้านสะพานหิน (ประชาสามัคคี)
๘๗๔	๑๐๑๘๐๙๐๐๑๘๔	สพป.ชัยนาท	หนองมะโมง	หนองมะโมง	ชัยนาท	บ้านหนองตะขบ
๘๗๕	๑๐๑๘๐๙๐๐๑๖๑	สพป.ชัยนาท	เด่นใหญ่	หันคา	ชัยนาท	วัดราษฎร์ศรีธาราม
๘๗๖	๑๐๑๘๐๙๐๐๑๘๔	สพป.ชัยนาท	บ้านเขียน	หันคา	ชัยนาท	วัดประชุมธรรม (สัจจะญาณ)
๘๗๗	๑๐๑๘๐๙๐๐๑๘๖	สพป.ชัยนาท	ไพรนกยูง	หันคา	ชัยนาท	บ้านหนองอ้ายสาม
๘๗๘	๑๐๑๘๐๙๐๐๑๕๗	สพป.ชัยนาท	วังไก่อื่อน	หันคา	ชัยนาท	วัดวิจิตรรังสรรค์
๘๗๙	๑๐๑๘๐๙๐๐๑๖๖	สพป.ชัยนาท	สามง่ามท่าโบสถ์	หันคา	ชัยนาท	วัดวงเดือน
๘๘๐	๑๐๑๘๐๙๐๐๑๗๗	สพป.ชัยนาท	หนองแขง	หันคา	ชัยนาท	ดอนสีนวน (สำนักงานสลากกินแบ่งสงเคราะห์๕๒๓)

รายชื่อโรงเรียนคุณภาพประจำตำบล

ที่	รหัสกระทรวง	สพท	ตำบล	อำเภอ	จังหวัด	สพท.โรงเรียน
๘๘๑	๑๐๑๘๐๙๐๑๗๐	สพป.ชัยนาท	ห้วยสูง	หันคา	ชัยนาท	ชุมชนคลองจันทน์
๘๘๒	๑๐๑๘๐๙๐๑๖๕	สพป.ชัยนาท	หันคา	หันคา	ชัยนาท	บ้านหนองต่อ
๘๘๓	๑๐๑๘๐๙๐๑๗๔	สพป.ชัยนาท	บ่อแร่	วัดสิงห์	ชัยนาท	วัดบ่อแร่(วิจิตรราษฎร์บำรุง)
๘๘๔	๑๐๑๘๐๙๐๑๗๓	สพป.ชัยนาท	หนองบัว	วัดสิงห์	ชัยนาท	วัดดอนตูมกมลลาวาส
๘๘๕	๑๐๓๖๑๐๐๔๓๘	สพป.ชัยภูมิ เขต ๑	คอนสวรรค์	คอนสวรรค์	ชัยภูมิ	บ้านคอนสวรรค์
๘๘๖	๑๐๓๖๑๐๐๔๗๒	สพป.ชัยภูมิ เขต ๑	โคกมั่งงอย	คอนสวรรค์	ชัยภูมิ	บ้านโคกมั่งงอย (ครูประชาบำเพ็ญ)
๘๘๗	๑๐๓๖๑๐๐๔๕๗	สพป.ชัยภูมิ เขต ๑	ช่องสามหมอ	คอนสวรรค์	ชัยภูมิ	บ้านหนองแดง (ครูราษฎร์บำเพ็ญ)
๘๘๘	๑๐๓๖๑๐๐๔๖๕	สพป.ชัยภูมิ เขต ๑	โนนสะอาด	คอนสวรรค์	ชัยภูมิ	บ้านโนนสะอาด (ศิริคุณราษฎร์วิทยา)
๘๘๙	๑๐๓๖๑๐๐๔๔๖	สพป.ชัยภูมิ เขต ๑	บ้านโสก	คอนสวรรค์	ชัยภูมิ	ชุมชนบ้านโสก
๘๙๐	๑๐๓๖๑๐๐๔๔๓	สพป.ชัยภูมิ เขต ๑	ยางหวาย	คอนสวรรค์	ชัยภูมิ	บ้านยางหวาย
๘๙๑	๑๐๓๖๑๐๐๔๕๐	สพป.ชัยภูมิ เขต ๑	ศรีสำราญ	คอนสวรรค์	ชัยภูมิ	บ้านนามน
๘๙๒	๑๐๓๖๑๐๐๔๗๐	สพป.ชัยภูมิ เขต ๑	หนองขาม	คอนสวรรค์	ชัยภูมิ	หนองตาแก้ววิทยากร
๘๙๓	๑๐๓๖๑๐๐๔๗๕	สพป.ชัยภูมิ เขต ๑	ห้วยไร่	คอนสวรรค์	ชัยภูมิ	บ้านหนองไฮโคกสง่า
๘๙๔	๑๐๓๖๑๐๐๒๙๘	สพป.ชัยภูมิ เขต ๑	ตลาดแร่	บ้านเขว้า	ชัยภูมิ	บ้านกุดหลู้ง
๘๙๕	๑๐๓๖๑๐๐๒๗๗	สพป.ชัยภูมิ เขต ๑	โนนแดง	บ้านเขว้า	ชัยภูมิ	บ้านโนนแดง
๘๙๖	๑๐๓๖๑๐๐๒๗๖	สพป.ชัยภูมิ เขต ๑	บ้านเขว้า	บ้านเขว้า	ชัยภูมิ	บ้านเขว้าศึกษา
๘๙๗	๑๐๓๖๑๐๐๓๑๒	สพป.ชัยภูมิ เขต ๑	ภูแลนคา	บ้านเขว้า	ชัยภูมิ	บ้านแก้งยาว
๘๙๘	๑๐๓๖๑๐๐๒๙๒	สพป.ชัยภูมิ เขต ๑	ลุ่มลำชี	บ้านเขว้า	ชัยภูมิ	โนนน้อยแผ่นดินทอง
๘๙๙	๑๐๓๖๑๐๐๗๐๓	สพป.ชัยภูมิ เขต ๑	เจาทอง	ักคีชุมพล	ชัยภูมิ	บ้านเจาทอง
๙๐๐	๑๐๓๖๑๐๐๗๑๔	สพป.ชัยภูมิ เขต ๑	บ้านเจียง	ักคีชุมพล	ชัยภูมิ	บ้านพัฒนาสามัคคี
๙๐๑	๑๐๓๖๑๐๐๗๐๒	สพป.ชัยภูมิ เขต ๑	วังทอง	ักคีชุมพล	ชัยภูมิ	บ้านนาระยะพัฒนา
๙๐๒	๑๐๓๖๑๐๐๗๑๕	สพป.ชัยภูมิ เขต ๑	แหลมทอง	ักคีชุมพล	ชัยภูมิ	แหลมทองผดุงวิทย์
๙๐๓	๑๐๓๖๑๐๐๐๘๖	สพป.ชัยภูมิ เขต ๑	กุดตุ้ม	เมืองชัยภูมิ	ชัยภูมิ	กุดตุ้มสามัคคีวิทยา
๙๐๔	๑๐๓๖๑๐๐๐๓๔	สพป.ชัยภูมิ เขต ๑	ซีลอง	เมืองชัยภูมิ	ชัยภูมิ	บ้านหนองบัวขาว
๙๐๕	๑๐๓๖๑๐๐๖๕๙	สพป.ชัยภูมิ เขต ๑	ซับสีทอง	เมืองชัยภูมิ	ชัยภูมิ	บ้านห้วยผักหนาม
๙๐๖	๑๐๓๖๑๐๐๐๖๔	สพป.ชัยภูมิ เขต ๑	ท่าหินโงม	เมืองชัยภูมิ	ชัยภูมิ	บ้านห้วยหมากแดง
๙๐๗	๑๐๓๖๑๐๐๐๔๔	สพป.ชัยภูมิ เขต ๑	นาฝาย	เมืองชัยภูมิ	ชัยภูมิ	บ้านช่อระกา
๙๐๘	๑๐๓๖๑๐๐๐๑๑	สพป.ชัยภูมิ เขต ๑	โนนสำราญ	เมืองชัยภูมิ	ชัยภูมิ	ฉิมพลีวิทยา
๙๐๙	๑๐๓๖๑๐๐๐๓๗	สพป.ชัยภูมิ เขต ๑	ในเมือง	เมืองชัยภูมิ	ชัยภูมิ	สุนทรวัฒนา
๙๑๐	๑๐๓๖๑๐๐๐๐๘	สพป.ชัยภูมิ เขต ๑	บ้านค่าย	เมืองชัยภูมิ	ชัยภูมิ	อนุบาลบ้านค่ายหมื่นแผ้ว
๙๑๑	๑๐๓๖๑๐๐๐๗๕	สพป.ชัยภูมิ เขต ๑	บ้านเล่า	เมืองชัยภูมิ	ชัยภูมิ	บ้านเล่าวิทยาคาร
๙๑๒	๑๐๓๖๑๐๐๐๘๙	สพป.ชัยภูมิ เขต ๑	ปungคล้า	เมืองชัยภูมิ	ชัยภูมิ	ชุมชนบ้านปungคล้าวิทยา
๙๑๓	๑๐๓๖๑๐๐๐๐๔	สพป.ชัยภูมิ เขต ๑	โพนทอง	เมืองชัยภูมิ	ชัยภูมิ	บ้านนางเม้ง
๙๑๔	๑๐๓๖๑๐๐๐๘๖	สพป.ชัยภูมิ เขต ๑	ลาดใหญ่	เมืองชัยภูมิ	ชัยภูมิ	บ้านลาดใหญ่
๙๑๕	๑๐๓๖๑๐๐๐๒๓	สพป.ชัยภูมิ เขต ๑	หนองนาแซง	เมืองชัยภูมิ	ชัยภูมิ	หนองนาแซงวิทยา
๙๑๖	๑๐๓๖๑๐๐๐๕๒	สพป.ชัยภูมิ เขต ๑	ห้วยต้อน	เมืองชัยภูมิ	ชัยภูมิ	ห้วยต้อนวิทยา
๙๑๗	๑๐๓๖๑๐๐๐๐๖	สพป.ชัยภูมิ เขต ๑	ห้วยบง	เมืองชัยภูมิ	ชัยภูมิ	บ้านห้วยบงเหนือ
๙๑๘	๑๐๓๖๑๐๐๓๑๖	สพป.ชัยภูมิ เขต ๑	กุดชุมแสง	หนองบัวแดง	ชัยภูมิ	บ้านนาคานหักประชาชนุสรณ์
๙๑๙	๑๐๓๖๑๐๐๓๓๑	สพป.ชัยภูมิ เขต ๑	คูเมือง	หนองบัวแดง	ชัยภูมิ	บ้านห้วยกนาทา
๙๒๐	๑๐๓๖๑๐๐๓๗๕	สพป.ชัยภูมิ เขต ๑	ถ้ำวัวแดง	หนองบัวแดง	ชัยภูมิ	บ้านบ่อทอง

รายชื่อโรงเรียนคุณภาพประจำตำบล

ที่	รหัสกระทรวง	สพท	ตำบล	อำเภอ	จังหวัด	สพท.โรงเรียน
๙๒๑	๑๐๓๖๑๐๐๓๖๓	สพป.ชัยภูมิ เขต ๑	ท่าใหญ่	หนองบัวแดง	ชัยภูมิ	บ้านโนนสะอาด
๙๒๒	๑๐๓๖๑๐๐๓๖๔	สพป.ชัยภูมิ เขต ๑	นางแดด	หนองบัวแดง	ชัยภูมิ	บ้านห้วยกุ่ม
๙๒๓	๑๐๓๖๑๐๐๓๖๕	สพป.ชัยภูมิ เขต ๑	วังชมภู	หนองบัวแดง	ชัยภูมิ	บ้านโคกกรวดหนองพวง
๙๒๔	๑๐๓๖๑๐๐๓๖๒	สพป.ชัยภูมิ เขต ๑	หนองบัวแดง	หนองบัวแดง	ชัยภูมิ	ชุมชนบ้านหนองบัวแดง
๙๒๕	๑๐๓๖๑๐๐๓๖๒	สพป.ชัยภูมิ เขต ๑	หนองวาง	หนองบัวแดง	ชัยภูมิ	บ้านหนองปล้อง
๙๒๖	๑๐๓๖๑๐๐๒๘๙	สพป.ชัยภูมิ เขต ๑	ชีบน	บ้านเขว้า	ชัยภูมิ	ยางนาดีราษฎร์ดำรง
๙๒๗	๑๐๓๖๑๐๐๐๖๘	สพป.ชัยภูมิ เขต ๑	นาเสียว	เมืองชัยภูมิ	ชัยภูมิ	บ้านนาวัง
๙๒๘	๑๐๓๖๑๐๐๐๑๙	สพป.ชัยภูมิ เขต ๑	หนองไผ่	เมืองชัยภูมิ	ชัยภูมิ	บ้านดอนหัน
๙๒๙	๑๐๓๖๑๐๐๖๓๕	สพป.ชัยภูมิ เขต ๒	กุดเลาะ	เกษตรสมบูรณ์	ชัยภูมิ	ศาลาสამัคคี
๙๓๐	๑๐๓๖๑๐๐๖๖๒	สพป.ชัยภูมิ เขต ๒	โนนกกอก	เกษตรสมบูรณ์	ชัยภูมิ	บ้านสระห้วยยางอุบลมิตร
๙๓๑	๑๐๓๖๑๐๐๖๙๐	สพป.ชัยภูมิ เขต ๒	โนนทอง	เกษตรสมบูรณ์	ชัยภูมิ	บ้านนุ่งสิบลีราษฎร์บำรุง
๙๓๒	๑๐๓๖๑๐๐๖๗๕	สพป.ชัยภูมิ เขต ๒	บ้านเดื่อ	เกษตรสมบูรณ์	ชัยภูมิ	บ้านหนองบัว
๙๓๓	๑๐๓๖๑๐๐๖๕๒	สพป.ชัยภูมิ เขต ๒	บ้านบัว	เกษตรสมบูรณ์	ชัยภูมิ	บ้านบัว (รัฐราษฎร์วิทยา)
๙๓๔	๑๐๓๖๑๐๐๖๗๘	สพป.ชัยภูมิ เขต ๒	บ้านเป่า	เกษตรสมบูรณ์	ชัยภูมิ	บ้านเป่า (สำราญไชยวิทยา)
๙๓๕	๑๐๓๖๑๐๐๖๓๒	สพป.ชัยภูมิ เขต ๒	บ้านยาง	เกษตรสมบูรณ์	ชัยภูมิ	ชุมชนบ้านเมืองเก่า
๙๓๖	๑๐๓๖๑๐๐๖๔๐	สพป.ชัยภูมิ เขต ๒	บ้านหัน	เกษตรสมบูรณ์	ชัยภูมิ	ชุมชนบ้านหัน
๙๓๗	๑๐๓๖๑๐๐๖๖๘	สพป.ชัยภูมิ เขต ๒	สระโพรงทอง	เกษตรสมบูรณ์	ชัยภูมิ	บ้านสัมพันธ์ (รัฐราษฎร์บำรุง)
๙๓๘	๑๐๓๖๑๐๐๖๔๙	สพป.ชัยภูมิ เขต ๒	หนองข่า	เกษตรสมบูรณ์	ชัยภูมิ	บ้านฉนวน
๙๓๙	๑๐๓๖๑๐๐๖๙๕	สพป.ชัยภูมิ เขต ๒	หนองโพนงาม	เกษตรสมบูรณ์	ชัยภูมิ	บ้านสารจอต
๙๔๐	๑๐๓๖๑๐๐๔๓๕	สพป.ชัยภูมิ เขต ๒	เก่ายาคี	แก้งคร้อ	ชัยภูมิ	บ้านเก่าวิทยานุกูล
๙๔๑	๑๐๓๖๑๐๐๔๑๓	สพป.ชัยภูมิ เขต ๒	โคกกุง	แก้งคร้อ	ชัยภูมิ	บ้านเข็มนป่าหม้อ
๙๔๒	๑๐๓๖๑๐๐๓๗๗	สพป.ชัยภูมิ เขต ๒	ช่องสามหมอ	แก้งคร้อ	ชัยภูมิ	ศรีแก้งคร้อ
๙๔๓	๑๐๓๖๑๐๐๔๒๙	สพป.ชัยภูมิ เขต ๒	ท่ามะไฟหวาน	แก้งคร้อ	ชัยภูมิ	บ้านกุดโง้งดงสวรรค์
๙๔๔	๑๐๓๖๑๐๐๕๗๗	สพป.ชัยภูมิ เขต ๒	นาหนองทุ่ม	แก้งคร้อ	ชัยภูมิ	บ้านนาหนองทุ่ม
๙๔๕	๑๐๓๖๑๐๐๓๙๙	สพป.ชัยภูมิ เขต ๒	บ้านแก้ง	แก้งคร้อ	ชัยภูมิ	บ้านแก้ง-โนนสัมพันธ์
๙๔๖	๑๐๓๖๑๐๐๔๑๗	สพป.ชัยภูมิ เขต ๒	หนองขาม	แก้งคร้อ	ชัยภูมิ	บ้านหนองแห้วปรังค์กู่
๙๔๗	๑๐๓๖๑๐๐๓๙๙	สพป.ชัยภูมิ เขต ๒	หนองไผ่	แก้งคร้อ	ชัยภูมิ	บ้านชำมูลนา
๙๔๘	๑๐๓๖๑๐๐๔๒๐	สพป.ชัยภูมิ เขต ๒	หนองสังข์	แก้งคร้อ	ชัยภูมิ	บ้านหนองสังข์
๙๔๙	๑๐๓๖๑๐๐๓๘๕	สพป.ชัยภูมิ เขต ๒	หลุบคา	แก้งคร้อ	ชัยภูมิ	บ้านภูดินหินกอง
๙๕๐	๑๐๓๖๑๐๐๕๘๘	สพป.ชัยภูมิ เขต ๒	คอนสาร	คอนสาร	ชัยภูมิ	บ้านคอนสาร
๙๕๑	๑๐๓๖๑๐๐๖๒๖	สพป.ชัยภูมิ เขต ๒	ดงกลาง	คอนสาร	ชัยภูมิ	บ้านดงกลาง
๙๕๒	๑๐๓๖๑๐๐๕๙๓	สพป.ชัยภูมิ เขต ๒	ดงบัง	คอนสาร	ชัยภูมิ	บ้านม่วง
๙๕๓	๑๐๓๖๑๐๐๕๙๘	สพป.ชัยภูมิ เขต ๒	ทุ่งนาเลา	คอนสาร	ชัยภูมิ	บ้านนาเกาะ
๙๕๔	๑๐๓๖๑๐๐๕๙๗	สพป.ชัยภูมิ เขต ๒	ทุ่งพระ	คอนสาร	ชัยภูมิ	บ้านทุ่งพระ
๙๕๕	๑๐๓๖๑๐๐๖๐๗	สพป.ชัยภูมิ เขต ๒	ทุ่งลุยลาย	คอนสาร	ชัยภูมิ	บ้านทุ่งลุยลาย(กฟผ.อุบลมิตร)
๙๕๖	๑๐๓๖๑๐๐๖๑๑	สพป.ชัยภูมิ เขต ๒	ห้วยยาง	คอนสาร	ชัยภูมิ	ชุมชนห้วยยาง
๙๕๗	๑๐๓๖๑๐๐๕๐๒	สพป.ชัยภูมิ เขต ๒	บ้านเต่า	บ้านแท่น	ชัยภูมิ	ชัยชุมพลวิทยา
๙๕๘	๑๐๓๖๑๐๐๔๗๘	สพป.ชัยภูมิ เขต ๒	บ้านแท่น	บ้านแท่น	ชัยภูมิ	ชุมชนแท่นประจัน
๙๕๙	๑๐๓๖๑๐๐๔๙๓	สพป.ชัยภูมิ เขต ๒	สระพัง	บ้านแท่น	ชัยภูมิ	ไตรมิตรพิทยา
๙๖๐	๑๐๓๖๑๐๐๔๘๕	สพป.ชัยภูมิ เขต ๒	สามสวน	บ้านแท่น	ชัยภูมิ	สามสวนวิทยา

รายชื่อโรงเรียนคุณภาพประจำตำบล

ที่	รหัสกระทรวง	สพท	ตำบล	อำเภอ	จังหวัด	สพท.โรงเรียน
๙๖๑	๑๐๓๖๑๐๐๕๐๕	สพป.ชัยภูมิ เขต ๒	หนองคู	บ้านแพน	ชัยภูมิ	บ้านหนองเรือ
๙๖๒	๑๐๓๖๑๐๐๕๒๘	สพป.ชัยภูมิ เขต ๒	กวางโจน	ภูเขียว	ชัยภูมิ	ชุมชนบ้านบัวพักเกวียน
๙๖๓	๑๐๓๖๑๐๐๕๕๘	สพป.ชัยภูมิ เขต ๒	กุดยม	ภูเขียว	ชัยภูมิ	บ้านโนนสาทร
๙๖๔	๑๐๓๖๑๐๐๕๗๐	สพป.ชัยภูมิ เขต ๒	โคกสะอาด	ภูเขียว	ชัยภูมิ	บ้านหนองปลา
๙๖๕	๑๐๓๖๑๐๐๕๓๕	สพป.ชัยภูมิ เขต ๒	ธาตุทอง	ภูเขียว	ชัยภูมิ	บ้านหนองคัน
๙๖๖	๑๐๓๖๑๐๐๕๗๒	สพป.ชัยภูมิ เขต ๒	บ้านแก้ง	ภูเขียว	ชัยภูมิ	บ้านลาด (ประชาราษฎร์บำรุง)
๙๖๗	๑๐๓๖๑๐๐๕๕๐	สพป.ชัยภูมิ เขต ๒	บ้านดอน	ภูเขียว	ชัยภูมิ	บ้านห้างสูง
๙๖๘	๑๐๓๖๑๐๐๕๔๒	สพป.ชัยภูมิ เขต ๒	บ้านเพชร	ภูเขียว	ชัยภูมิ	เพชรราษฎร์บำรุง
๙๖๙	๑๐๓๖๑๐๐๕๑๑	สพป.ชัยภูมิ เขต ๒	ผักปัง	ภูเขียว	ชัยภูมิ	ภูมิวิทยา
๙๗๐	๑๐๓๖๑๐๐๕๘๑	สพป.ชัยภูมิ เขต ๒	หนองคอนไทย	ภูเขียว	ชัยภูมิ	บ้านหนองคอนไทย
๙๗๑	๑๐๓๖๑๐๐๕๒๑	สพป.ชัยภูมิ เขต ๒	หนองตุม	ภูเขียว	ชัยภูมิ	บ้านแดงสว่าง
๙๗๒	๑๐๓๖๑๐๐๕๕๙	สพป.ชัยภูมิ เขต ๒	โอโถ	ภูเขียว	ชัยภูมิ	บ้านโนนดินจี
๙๗๓	๑๐๓๖๑๐๐๖๒๑	สพป.ชัยภูมิ เขต ๒	โนนคูณ	คอนสาร	ชัยภูมิ	บ้านโนนคูณ
๙๗๔	๑๐๓๖๑๐๐๑๓๔	สพป.ชัยภูมิ เขต ๓	กุดน้ำใส	จัตุรัส	ชัยภูมิ	บ้านตลาด (ค่านายครุราษฎร์รังสรรค์)
๙๗๕	๑๐๓๖๑๐๐๑๐๔	สพป.ชัยภูมิ เขต ๓	บ้านกอก	จัตุรัส	ชัยภูมิ	จัตุรัสวิทยานุกูล
๙๗๖	๑๐๓๖๑๐๐๑๔๐	สพป.ชัยภูมิ เขต ๓	บ้านขาม	จัตุรัส	ชัยภูมิ	บ้านโนนศรี
๙๗๗	๑๐๓๖๑๐๐๑๑๒	สพป.ชัยภูมิ เขต ๓	ละหาน	จัตุรัส	ชัยภูมิ	บ้านละหาน (อภิรักษ์วิทยา)
๙๗๘	๑๐๓๖๑๐๐๑๑๙	สพป.ชัยภูมิ เขต ๓	ส้มป่อย	จัตุรัส	ชัยภูมิ	บ้านส้มป่อย
๙๗๙	๑๐๓๖๑๐๐๑๒๙	สพป.ชัยภูมิ เขต ๓	หนองโดน	จัตุรัส	ชัยภูมิ	บ้านร้านหญ้า
๙๘๐	๑๐๓๖๑๐๐๑๔๘	สพป.ชัยภูมิ เขต ๓	หนองบัวโคก	จัตุรัส	ชัยภูมิ	บ้านหนองลุมพุก
๙๘๑	๑๐๓๖๑๐๐๑๒๐	สพป.ชัยภูมิ เขต ๓	หนองบัวบาน	จัตุรัส	ชัยภูมิ	ชุมชนบัวบานสามัคคี
๙๘๒	๑๐๓๖๑๐๐๑๐๘	สพป.ชัยภูมิ เขต ๓	หนองบัวใหญ่	จัตุรัส	ชัยภูมิ	บ้านหนองบัวใหญ่
๙๘๓	๑๐๓๖๑๐๐๗๔๘	สพป.ชัยภูมิ เขต ๓	ซับใหญ่	ซับใหญ่	ชัยภูมิ	ซับใหญ่วิทยาคม
๙๘๔	๑๐๓๖๑๐๐๗๔๙	สพป.ชัยภูมิ เขต ๓	ตะโกทอง	ซับใหญ่	ชัยภูมิ	บ้านซับใหม่
๙๘๕	๑๐๓๖๑๐๐๗๔๐	สพป.ชัยภูมิ เขต ๓	ท่ากูป	ซับใหญ่	ชัยภูมิ	บ้านท่ากูป
๙๘๖	๑๐๓๖๑๐๐๒๓๓	สพป.ชัยภูมิ เขต ๓	นางายกลัก	เทพสถิต	ชัยภูมิ	บ้านนาประชาสัมพันธ์
๙๘๗	๑๐๓๖๑๐๐๒๑๒	สพป.ชัยภูมิ เขต ๓	บ้านไร่	เทพสถิต	ชัยภูมิ	บ้านไร่พัฒนา
๙๘๘	๑๐๓๖๑๐๐๒๒๕	สพป.ชัยภูมิ เขต ๓	โป่งนก	เทพสถิต	ชัยภูมิ	บ้านโป่งขุนเพชรพัฒนา
๙๘๙	๑๐๓๖๑๐๐๒๐๒	สพป.ชัยภูมิ เขต ๓	วะตะแบก	เทพสถิต	ชัยภูมิ	อนุบาลเทพสถิต
๙๙๐	๑๐๓๖๑๐๐๑๙๓	สพป.ชัยภูมิ เขต ๓	ห้วยยายจิว	เทพสถิต	ชัยภูมิ	ชุมชนบ้านห้วยยายจิว
๙๙๑	๑๐๓๖๑๐๐๗๓๖	สพป.ชัยภูมิ เขต ๓	กะฮาด	เนินสง่า	ชัยภูมิ	ร่วมราษฎร์วิทยานุกูล
๙๙๒	๑๐๓๖๑๐๐๗๓๑	สพป.ชัยภูมิ เขต ๓	ตาเนิน	เนินสง่า	ชัยภูมิ	ตาเนินราษฎร์วิทยาคาร
๙๙๓	๑๐๓๖๑๐๐๗๒๗	สพป.ชัยภูมิ เขต ๓	รังงาม	เนินสง่า	ชัยภูมิ	บึงหวายโกรกตาแป้นสามัคคี
๙๙๔	๑๐๓๖๑๐๐๗๒๓	สพป.ชัยภูมิ เขต ๓	หนองฉิม	เนินสง่า	ชัยภูมิ	บ้านหนองฉิม (สิงห์จันทร์บำรุง)
๙๙๕	๑๐๓๖๑๐๐๑๕๗	สพป.ชัยภูมิ เขต ๓	เกาะมะนาว	บำเหน็จณรงค์	ชัยภูมิ	บ้านเกาะมะนาว
๙๙๖	๑๐๓๖๑๐๐๑๘๖	สพป.ชัยภูมิ เขต ๓	โคกเพชรพัฒนา	บำเหน็จณรงค์	ชัยภูมิ	โคกเพชรวิทยาคาร
๙๙๗	๑๐๓๖๑๐๐๑๘๔	สพป.ชัยภูมิ เขต ๓	โคกเริงรมย์	บำเหน็จณรงค์	ชัยภูมิ	โคกหินตั้งศึกษาศิลป์
๙๙๘	๑๐๓๖๑๐๐๑๕๕	สพป.ชัยภูมิ เขต ๓	บ้านชวน	บำเหน็จณรงค์	ชัยภูมิ	ชุมชนชวนวิทยา
๙๙๙	๑๐๓๖๑๐๐๑๗๐	สพป.ชัยภูมิ เขต ๓	บ้านตาล	บำเหน็จณรงค์	ชัยภูมิ	บ้านตาล
๑๐๐๐	๑๐๓๖๑๐๐๑๖๒	สพป.ชัยภูมิ เขต ๓	บ้านเพชร	บำเหน็จณรงค์	ชัยภูมิ	ชุมชนบ้านเพชร(วันครู ๒๕๐๐)

รายชื่อโรงเรียนคุณภาพประจำตำบล

ที่	รหัสกระทรวง	สพท	ตำบล	อำเภอ	จังหวัด	สพท.โรงเรียน
๑๐๐๑	๑๐๓๖๑๐๐๑๗๕	สพท.ชัยภูมิ เขต ๓	หัวทะเล	บำเหน็จณรงค์	ชัยภูมิ	หัวสระวิทยา
๑๐๐๒	๑๐๓๖๑๐๐๒๕๕	สพท.ชัยภูมิ เขต ๓	โคกสะอาด	หนองบัวระเหว	ชัยภูมิ	บ้านโคกสะอาด
๑๐๐๓	๑๐๓๖๑๐๐๒๖๔	สพท.ชัยภูมิ เขต ๓	วังตะเฆ่	หนองบัวระเหว	ชัยภูมิ	บ้านท่าโป่ง
๑๐๐๔	๑๐๓๖๑๐๐๒๔๘	สพท.ชัยภูมิ เขต ๓	โสภโปลาตูก	หนองบัวระเหว	ชัยภูมิ	บ้านโสภโปลาตูก
๑๐๐๕	๑๐๓๖๑๐๐๒๔๔	สพท.ชัยภูมิ เขต ๓	หนองบัวระเหว	หนองบัวระเหว	ชัยภูมิ	ชุมชนบ้านหนองบัวระเหว
๑๐๐๖	๑๐๓๖๑๐๐๒๖๙	สพท.ชัยภูมิ เขต ๓	ห้วยแย้	หนองบัวระเหว	ชัยภูมิ	ชุมชนบ้านห้วยแย้
๑๐๐๗	๑๐๘๖๑๑๐๐๗๔	สพท.ชุมพร เขต ๑	คูริง	ท่าแซะ	ชุมพร	ประชาชนนิคม ๒
๑๐๐๘	๑๐๘๖๑๑๐๐๗๒	สพท.ชุมพร เขต ๑	ทรัพย์อนันต์	ท่าแซะ	ชุมพร	ชุมชนบ้านคูริง (มิตรภาพที่ ๒๕)
๑๐๐๙	๑๐๘๖๑๑๐๐๗๙	สพท.ชุมพร เขต ๑	ท่าข้าม	ท่าแซะ	ชุมพร	บ้านหนองเรือ
๑๐๑๐	๑๐๘๖๑๑๐๐๘๙	สพท.ชุมพร เขต ๑	ท่าแซะ	ท่าแซะ	ชุมพร	ชุมชนประชาชนนิคม
๑๐๑๑	๑๐๘๖๑๑๐๐๙๓	สพท.ชุมพร เขต ๑	นากระตาม	ท่าแซะ	ชุมพร	บ้านละมู
๑๐๑๒	๑๐๘๖๑๑๐๒๘๓	สพท.ชุมพร เขต ๑	รับร้อ	ท่าแซะ	ชุมพร	บ้านบางไม้แก้วประชาสามัคคี
๑๐๑๓	๑๐๘๖๑๑๐๑๐๔	สพท.ชุมพร เขต ๑	สลุย	ท่าแซะ	ชุมพร	บ้านเนินทอง
๑๐๑๔	๑๐๘๖๑๑๐๑๐๘	สพท.ชุมพร เขต ๑	สองพี่น้อง	ท่าแซะ	ชุมพร	บ้านร้านตัดผม
๑๐๑๕	๑๐๘๖๑๑๐๐๗๐	สพท.ชุมพร เขต ๑	หงษ์เจริญ	ท่าแซะ	ชุมพร	ประชาชนนิคม ๔
๑๐๑๖	๑๐๘๖๑๑๐๐๙๗	สพท.ชุมพร เขต ๑	หินแก้ว	ท่าแซะ	ชุมพร	บ้านจันทิง
๑๐๑๗	๑๐๘๖๑๑๐๑๒๑	สพท.ชุมพร เขต ๑	เขาไชยราช	ปะทิว	ชุมพร	ไทยรัฐวิทยา ๗๖ (บ้านพละ)
๑๐๑๘	๑๐๘๖๑๑๐๑๒๘	สพท.ชุมพร เขต ๑	ชุมโค	ปะทิว	ชุมพร	บ้านวังช้าง
๑๐๑๙	๑๐๘๖๑๑๐๑๒๐	สพท.ชุมพร เขต ๑	คอนยาง	ปะทิว	ชุมพร	วัดคอนยาง
๑๐๒๐	๑๐๘๖๑๑๐๑๓๘	สพท.ชุมพร เขต ๑	ทะเลทรัพย์	ปะทิว	ชุมพร	ชุมชนบ้านทะเลทรัพย์
๑๐๒๑	๑๐๘๖๑๑๐๑๓๕	สพท.ชุมพร เขต ๑	บางสน	ปะทิว	ชุมพร	อนุบาลปะทิว (บางสนพิพิธราษฎร์บำรุง)
๑๐๒๒	๑๐๘๖๑๑๐๑๑๒	สพท.ชุมพร เขต ๑	ปากคลอง	ปะทิว	ชุมพร	บ้านปากคลอง
๑๐๒๓	๑๐๘๖๑๑๐๑๔๓	สพท.ชุมพร เขต ๑	สะพลี	ปะทิว	ชุมพร	บ้านสะพลี (บางกอกโพสท์ศึกษา)
๑๐๒๔	๑๐๘๖๑๑๐๐๖๔	สพท.ชุมพร เขต ๑	ขุนกระทิง	เมืองชุมพร	ชุมพร	วัดขุนกระทิง
๑๐๒๕	๑๐๘๖๑๑๐๐๑๘	สพท.ชุมพร เขต ๑	ตากแดด	เมืองชุมพร	ชุมพร	อนุบาลเมืองชุมพร (วัดสุบรรณนิมิตร)
๑๐๒๖	๑๐๘๖๑๑๐๐๖๑	สพท.ชุมพร เขต ๑	ถ้ำสิงห์	เมืองชุมพร	ชุมพร	ชุมชนบ้านถ้ำสิงห์
๑๐๒๗	๑๐๘๖๑๑๐๐๒๐	สพท.ชุมพร เขต ๑	ท่าตะเภา	เมืองชุมพร	ชุมพร	อนุบาลชุมพร
๑๐๒๘	๑๐๘๖๑๑๐๐๐๘	สพท.ชุมพร เขต ๑	ท่ายาง	เมืองชุมพร	ชุมพร	วัดพิชัยาราม
๑๐๒๙	๑๐๘๖๑๑๐๐๖๐	สพท.ชุมพร เขต ๑	ทุ่งคา	เมืองชุมพร	ชุมพร	บ้านเขาป่อ
๑๐๓๐	๑๐๘๖๑๑๐๐๓๕	สพท.ชุมพร เขต ๑	นาชะอัง	เมืองชุมพร	ชุมพร	ชุมชนบ้านนาชะอัง
๑๐๓๑	๑๐๘๖๑๑๐๐๓๘	สพท.ชุมพร เขต ๑	นาทุ่ง	เมืองชุมพร	ชุมพร	วัดนาทุ่ง
๑๐๓๒	๑๐๘๖๑๑๐๐๕๕	สพท.ชุมพร เขต ๑	บางลึก	เมืองชุมพร	ชุมพร	วัดบางลึก
๑๐๓๓	๑๐๘๖๑๑๐๐๑๕	สพท.ชุมพร เขต ๑	บางหมาก	เมืองชุมพร	ชุมพร	บ้านดอนไทรงาม
๑๐๓๔	๑๐๘๖๑๑๐๐๒๓	สพท.ชุมพร เขต ๑	บ้านนา	เมืองชุมพร	ชุมพร	บ้านท่ามะปริง
๑๐๓๕	๑๐๘๖๑๑๐๐๐๑	สพท.ชุมพร เขต ๑	ปากน้ำ	เมืองชุมพร	ชุมพร	บ้านปากน้ำ (เศติมจินนาวาสเคราะห์)
๑๐๓๖	๑๐๘๖๑๑๐๐๒๕	สพท.ชุมพร เขต ๑	วังไผ่	เมืองชุมพร	ชุมพร	เมืองชุมพรบ้านเขากล่อม
๑๐๓๗	๑๐๘๖๑๑๐๐๓๐	สพท.ชุมพร เขต ๑	วังใหม่	เมืองชุมพร	ชุมพร	วัดน้อมถวายเป็น
๑๐๓๘	๑๐๘๖๑๑๐๐๖๗	สพท.ชุมพร เขต ๑	วิสัยเหนือ	เมืองชุมพร	ชุมพร	บ้านเขายาวราษฎร์พัฒนา
๑๐๓๙	๑๐๘๖๑๑๐๐๐๔	สพท.ชุมพร เขต ๑	หาดทรายรี	เมืองชุมพร	ชุมพร	บ้านหาดทรายรี
๑๐๔๐	๑๐๘๖๑๑๐๐๔๒	สพท.ชุมพร เขต ๑	หาดพันไกร	เมืองชุมพร	ชุมพร	ชุมชนวัดหาดพันไกร

รายชื่อโรงเรียนคุณภาพประจำตำบล

ที่	รหัสกระทรวง	สพท	ตำบล	อำเภอ	จังหวัด	สพท.โรงเรียน
๑๐๔๑	๑๐๘๖๑๑๐๒๘๐	สพป.ชุมพร เขต ๒	ช่องไม้แก้ว	ทุ่งตะโก	ชุมพร	บ้านวังปลา
๑๐๔๒	๑๐๘๖๑๑๐๒๖๙	สพป.ชุมพร เขต ๒	ตะโก	ทุ่งตะโก	ชุมพร	ชุมชนวัดท่าสุธาราม
๑๐๔๓	๑๐๘๖๑๑๐๒๗๓	สพป.ชุมพร เขต ๒	ทุ่งตะไคร	ทุ่งตะโก	ชุมพร	ราชประชานุเคราะห์ ๓
๑๐๔๔	๑๐๘๖๑๑๐๒๗๕	สพป.ชุมพร เขต ๒	ปากตะโก	ทุ่งตะโก	ชุมพร	วัดชลธิ์พุทธอาราม
๑๐๔๕	๑๐๘๖๑๑๐๑๕๔	สพป.ชุมพร เขต ๒	บึงหวาน	พะโต๊ะ	ชุมพร	บ้านบึงหวาน
๑๐๔๖	๑๐๘๖๑๑๐๑๕๐	สพป.ชุมพร เขต ๒	ปากทรง	พะโต๊ะ	ชุมพร	พัฒนศึกษา
๑๐๔๗	๑๐๘๖๑๑๐๑๕๖	สพป.ชุมพร เขต ๒	พระรักษ์	พะโต๊ะ	ชุมพร	บ้านโหมงราษฎร์พัฒนา
๑๐๔๘	๑๐๘๖๑๑๐๑๕๖	สพป.ชุมพร เขต ๒	พะโต๊ะ	พะโต๊ะ	ชุมพร	อนุบาลพะโต๊ะ
๑๐๔๙	๑๐๘๖๑๑๐๑๗๖	สพป.ชุมพร เขต ๒	ทุ่งควัวดี	ละแม	ชุมพร	บ้านทับใหม่
๑๐๕๐	๑๐๘๖๑๑๐๑๗๒	สพป.ชุมพร เขต ๒	ทุ่งหลวง	ละแม	ชุมพร	ชุมชนบ้านเขากลาง
๑๐๕๑	๑๐๘๖๑๑๐๑๖๑	สพป.ชุมพร เขต ๒	ละแม	ละแม	ชุมพร	วัดปิยะพัฒนาราม
๑๐๕๒	๑๐๘๖๑๑๐๑๗๕	สพป.ชุมพร เขต ๒	สวนแตง	ละแม	ชุมพร	บ้านสวนสมบูรณ์
๑๐๕๓	๑๐๘๖๑๑๐๒๑๖	สพป.ชุมพร เขต ๒	เขาค่าย	สวี	ชุมพร	บ้านเขาค่าย
๑๐๕๔	๑๐๘๖๑๑๐๒๑๕	สพป.ชุมพร เขต ๒	เขาทะเล	สวี	ชุมพร	บ้านเขาทะเล
๑๐๕๕	๑๐๘๖๑๑๐๒๐๙	สพป.ชุมพร เขต ๒	ครน	สวี	ชุมพร	บ้านคู
๑๐๕๖	๑๐๘๖๑๑๐๑๙๗	สพป.ชุมพร เขต ๒	ด่านสวี	สวี	ชุมพร	บ้านเล็บกระบอก
๑๐๕๗	๑๐๘๖๑๑๐๒๐๐	สพป.ชุมพร เขต ๒	ท่าหิน	สวี	ชุมพร	บ้านหนองปลา
๑๐๕๘	๑๐๘๖๑๑๐๑๘๖	สพป.ชุมพร เขต ๒	ทุ่งระยะ	สวี	ชุมพร	บ้านห้วยชัน
๑๐๕๙	๑๐๘๖๑๑๐๑๗๙	สพป.ชุมพร เขต ๒	นาโพธิ์	สวี	ชุมพร	วัดธัญญาราม
๑๐๖๐	๑๐๘๖๑๑๐๒๑๙	สพป.ชุมพร เขต ๒	นาสัก	สวี	ชุมพร	บ้านไทยพัฒนา
๑๐๖๑	๑๐๘๖๑๑๐๒๐๑	สพป.ชุมพร เขต ๒	วิสัยใต้	สวี	ชุมพร	บ้านทุ่งเขาสะบ้า
๑๐๖๒	๑๐๘๖๑๑๐๑๘๓	สพป.ชุมพร เขต ๒	สวี	สวี	ชุมพร	วัดแหลมปอ
๑๐๖๓	๑๐๘๖๑๑๐๒๒๔	สพป.ชุมพร เขต ๒	ขันเงิน	หลังสวน	ชุมพร	วัดประสาธนิกร
๑๐๖๔	๑๐๘๖๑๑๐๒๔๕	สพป.ชุมพร เขต ๒	ท่ามะปลา	หลังสวน	ชุมพร	วัดราชบูรณะ
๑๐๖๕	๑๐๘๖๑๑๐๒๔๘	สพป.ชุมพร เขต ๒	นาขา	หลังสวน	ชุมพร	บ้านโนนเหมือง
๑๐๖๖	๑๐๘๖๑๑๐๒๓๔	สพป.ชุมพร เขต ๒	นาพญา	หลังสวน	ชุมพร	บ้านสะพานยูง
๑๐๖๗	๑๐๘๖๑๑๐๒๓๖	สพป.ชุมพร เขต ๒	บางน้ำจืด	หลังสวน	ชุมพร	บ้านบางหยี
๑๐๖๘	๑๐๘๖๑๑๐๒๖๒	สพป.ชุมพร เขต ๒	บางมะพร้าว	หลังสวน	ชุมพร	วัดราษฎร์บำรุง
๑๐๖๙	๑๐๘๖๑๑๐๒๒๙	สพป.ชุมพร เขต ๒	บ้านควน	หลังสวน	ชุมพร	บ้านคลองกก
๑๐๗๐	๑๐๘๖๑๑๐๒๔๐	สพป.ชุมพร เขต ๒	ปากน้ำ	หลังสวน	ชุมพร	วัดสว่างมนัส
๑๐๗๑	๑๐๘๖๑๑๐๒๒๓	สพป.ชุมพร เขต ๒	พ้อแดง	หลังสวน	ชุมพร	วัดดอนชัย
๑๐๗๒	๑๐๘๖๑๑๐๒๕๕	สพป.ชุมพร เขต ๒	วังตะกอก	หลังสวน	ชุมพร	วัดสมุทเขตดาราม
๑๐๗๓	๑๐๘๖๑๑๐๒๔๑	สพป.ชุมพร เขต ๒	หาดยาย	หลังสวน	ชุมพร	ชุมชนวัดหาดสำราญ
๑๐๗๔	๑๐๘๖๑๑๐๒๒๗	สพป.ชุมพร เขต ๒	แหลมทราย	หลังสวน	ชุมพร	วัดวาสุการาม
๑๐๗๕	๑๐๘๖๑๑๐๒๑๒	สพป.ชุมพร เขต ๒	ปากแพรก	สวี	ชุมพร	วัดเชิงคีรี
๑๐๗๖	๑๐๕๗๑๒๐๐๘๙	สพป.เชียงราย เขต ๑	ดอยลาน	เมืองเชียงราย	เชียงราย	บ้านจำบอน
๑๐๗๗	๑๐๕๗๑๒๐๐๔๔	สพป.เชียงราย เขต ๑	ดอยฮาง	เมืองเชียงราย	เชียงราย	บ้านดอยฮาง
๑๐๗๘	๑๐๕๗๑๒๐๐๗๐	สพป.เชียงราย เขต ๑	ท่าสาย	เมืองเชียงราย	เชียงราย	บ้านหัวดอย
๑๐๗๙	๑๐๕๗๑๒๐๐๓๐	สพป.เชียงราย เขต ๑	ท่าสุด	เมืองเชียงราย	เชียงราย	บ้านแม่ข้าวต้มท่าสุด
๑๐๘๐	๑๐๕๗๑๒๐๐๒๖	สพป.เชียงราย เขต ๑	นางแล	เมืองเชียงราย	เชียงราย	อนุบาลนางแล (บ้านทุ่ง)

รายชื่อโรงเรียนคุณภาพประจำตำบล

ที่	รหัสกระทรวง	สพท	ตำบล	อำเภอ	จังหวัด	สพท.โรงเรียน
๑๐๘๑	๑๐๕๗๑๒๐๐๑๙	สพป.เชียงราย เขต ๑	บ้านดู่	เมืองเชียงราย	เชียงราย	บ้านดู่ (สหราษฎร์พัฒนาคร)
๑๐๘๒	๑๐๕๗๑๒๐๐๖๗	สพป.เชียงราย เขต ๑	ป่าอ้อดอนชัย	เมืองเชียงราย	เชียงราย	บ้านหนองหม้อ
๑๐๘๓	๑๐๕๗๑๒๐๐๕๓	สพป.เชียงราย เขต ๑	แม่กรณ์	เมืองเชียงราย	เชียงราย	บ้านแม่กรณ์
๑๐๘๔	๑๐๕๗๑๒๐๐๔๖	สพป.เชียงราย เขต ๑	แม่ข้าวต้ม	เมืองเชียงราย	เชียงราย	ชุมชนบ้านแม่ข้าวต้มหลวง
๑๐๘๕	๑๐๕๗๑๒๐๐๓๓	สพป.เชียงราย เขต ๑	แม่ยาว	เมืองเชียงราย	เชียงราย	แม่ยาววิทยา
๑๐๘๖	๑๐๕๗๑๒๐๐๐๔	สพป.เชียงราย เขต ๑	รอบเวียง	เมืองเชียงราย	เชียงราย	อนุบาลฮ่องถี่ (ค่ายเม็งรายมหาราชอุปถัมภ์)
๑๐๘๗	๑๐๕๗๑๒๐๐๐๒	สพป.เชียงราย เขต ๑	เวียง	เมืองเชียงราย	เชียงราย	อนุบาลเชียงราย
๑๐๘๘	๑๐๕๗๑๒๐๐๖๘	สพป.เชียงราย เขต ๑	สันทราย	เมืองเชียงราย	เชียงราย	อนุบาลเมืองเชียงราย (สันทรายราษฎร์ดรุณานุเคราะห์)
๑๐๘๙	๑๐๕๗๑๒๐๐๐๙	สพป.เชียงราย เขต ๑	ห้วยชมภู	เมืองเชียงราย	เชียงราย	บ้านปางขอน
๑๐๙๐	๑๐๕๗๑๒๐๐๗๔	สพป.เชียงราย เขต ๑	ห้วยสัก	เมืองเชียงราย	เชียงราย	อนุบาลห้วยสัก
๑๐๙๑	๑๐๕๗๑๒๐๐๕๒๓	สพป.เชียงราย เขต ๑	ดอนศิลา	เวียงชัย	เชียงราย	บ้านดอน
๑๐๙๒	๑๐๕๗๑๒๐๐๕๓๕	สพป.เชียงราย เขต ๑	ผางาม	เวียงชัย	เชียงราย	บ้านทุ่งยั้งหัวฝายวิทยา
๑๐๙๓	๑๐๕๗๑๒๐๐๕๑๙	สพป.เชียงราย เขต ๑	เมืองชุม	เวียงชัย	เชียงราย	บ้านเมืองชุม
๑๐๙๔	๑๐๕๗๑๒๐๐๕๑๕	สพป.เชียงราย เขต ๑	เวียงชัย	เวียงชัย	เชียงราย	อนุบาลเวียงชัย
๑๐๙๕	๑๐๕๗๑๒๐๐๕๓๑	สพป.เชียงราย เขต ๑	เวียงเหนือ	เวียงชัย	เชียงราย	บ้านเวียงเดิม
๑๐๙๖	๑๐๕๗๑๒๐๐๖๕๙	สพป.เชียงราย เขต ๑	ดงมหาวัน	เวียงเชียงรุ้ง	เชียงราย	อนุบาลดงมหาวัน
๑๐๙๗	๑๐๕๗๑๒๐๐๖๕๘	สพป.เชียงราย เขต ๑	ทุ่งก่อ	เวียงเชียงรุ้ง	เชียงราย	บ้านโป่ง
๑๐๙๘	๑๐๕๗๑๒๐๐๖๖๓	สพป.เชียงราย เขต ๑	ป่าซาง	เวียงเชียงรุ้ง	เชียงราย	บ้านป่าซาง
๑๐๙๙	๑๐๕๗๑๒๐๐๑๖	สพป.เชียงราย เขต ๑	ริมกก	เมืองเชียงราย	เชียงราย	บ้านเวียงกือนา
๑๑๐๐	๑๐๕๗๑๒๐๐๒๒๘	สพป.เชียงราย เขต ๒	ป่าแงะ	ป่าแดด	เชียงราย	บ้านป่าแงะ
๑๑๐๑	๑๐๕๗๑๒๐๐๒๒๒	สพป.เชียงราย เขต ๒	ป่าแดด	ป่าแดด	เชียงราย	บ้านสักพัฒนา
๑๑๐๒	๑๐๕๗๑๒๐๐๒๒๕	สพป.เชียงราย เขต ๒	โรงช้าง	ป่าแดด	เชียงราย	บ้านโป่ง
๑๑๐๓	๑๐๕๗๑๒๐๐๒๓๕	สพป.เชียงราย เขต ๒	ศรีโพธิ์เงิน	ป่าแดด	เชียงราย	ศรีโพธิ์เงินวิทยา
๑๑๐๔	๑๐๕๗๑๒๐๐๒๓๖	สพป.เชียงราย เขต ๒	สันมะค่า	ป่าแดด	เชียงราย	บ้านวังวิทยา
๑๑๐๕	๑๐๕๗๑๒๐๐๒๕๐	สพป.เชียงราย เขต ๒	เจริญเมือง	พาน	เชียงราย	บ้านป่าบง
๑๑๐๖	๑๐๕๗๑๒๐๐๒๔๕	สพป.เชียงราย เขต ๒	ทรายขาว	พาน	เชียงราย	บ้านโป่งแดง
๑๑๐๗	๑๐๕๗๑๒๐๐๒๘๒	สพป.เชียงราย เขต ๒	ทานตะวัน	พาน	เชียงราย	ทานตะวันวิทยา (ห้วยบง-ดงเจริญ)
๑๑๐๘	๑๐๕๗๑๒๐๐๒๓๙	สพป.เชียงราย เขต ๒	ธารทอง	พาน	เชียงราย	ธารทองวิทยา (ป่ารวก)
๑๑๐๙	๑๐๕๗๑๒๐๐๒๗๑	สพป.เชียงราย เขต ๒	ม่วงคำ	พาน	เชียงราย	บ้านฝั่งต้น
๑๑๑๐	๑๐๕๗๑๒๐๐๒๖๔	สพป.เชียงราย เขต ๒	เมืองพาน	พาน	เชียงราย	อนุบาลพาน (ปากว่ามิตรภาพที่ ๖๘)
๑๑๑๑	๑๐๕๗๑๒๐๐๒๗๕	สพป.เชียงราย เขต ๒	แม่เย็น	พาน	เชียงราย	ปู่แกง (อินทราราษฎร์อุปถัมภ์)
๑๑๑๒	๑๐๕๗๑๒๐๐๒๙๗	สพป.เชียงราย เขต ๒	แม่อ้อ	พาน	เชียงราย	แม่อ้อประชารัฐ
๑๑๑๓	๑๐๕๗๑๒๐๐๓๑๖	สพป.เชียงราย เขต ๒	เวียงห้า	พาน	เชียงราย	เวียงห้าวิทยา
๑๑๑๔	๑๐๕๗๑๒๐๐๒๕๓	สพป.เชียงราย เขต ๒	สันกลาง	พาน	เชียงราย	สันกลางวิทยา
๑๑๑๕	๑๐๕๗๑๒๐๐๒๕๘	สพป.เชียงราย เขต ๒	สันตีสู่	พาน	เชียงราย	บ้านสันตีสู่
๑๑๑๖	๑๐๕๗๑๒๐๐๓๑๐	สพป.เชียงราย เขต ๒	สันมะเค็ด	พาน	เชียงราย	บ้านกล้วย
๑๑๑๗	๑๐๕๗๑๒๐๐๓๑๓	สพป.เชียงราย เขต ๒	ห้วยม	พาน	เชียงราย	ป่าแดงวิทยา
๑๑๑๘	๑๐๕๗๑๒๐๐๖๔๑	สพป.เชียงราย เขต ๒	จอมหมอกแก้ว	แม่ลาว	เชียงราย	อนุบาลจอมหมอกแก้ว
๑๑๑๙	๑๐๕๗๑๒๐๐๖๓๔	สพป.เชียงราย เขต ๒	ดงมะตะ	แม่ลาว	เชียงราย	บ้านดงมะตะ
๑๑๒๐	๑๐๕๗๑๒๐๐๖๕๐	สพป.เชียงราย เขต ๒	บัวสลี	แม่ลาว	เชียงราย	บัวสลีวิทยา

รายชื่อโรงเรียนคุณภาพประจำตำบล

ที่	รหัสกระทรวง	สพท	ตำบล	อำเภอ	จังหวัด	สพท.โรงเรียน
๑๑๑๑	๑๐๕๗๑๒๐๖๔๗	สพป.เชียงราย เขต ๒	ป่าก่อดำ	แม่ลาว	เชียงราย	ชุมชนบ้านป่าก่อดำ
๑๑๑๒	๑๐๕๗๑๒๐๖๔๘	สพป.เชียงราย เขต ๒	โป่งแพร์	แม่ลาว	เชียงราย	โป่งแพร์วิทยา
๑๑๑๓	๑๐๕๗๑๒๐๓๙๙	สพป.เชียงราย เขต ๒	เจดีย์หลวง	แม่สรวย	เชียงราย	บ้านห้วยหม่อมเฒ่า
๑๑๑๔	๑๐๕๗๑๒๐๔๑๐	สพป.เชียงราย เขต ๒	ท่าก้อ	แม่สรวย	เชียงราย	ท่าก้อพลับพลาพิทยา
๑๑๑๕	๑๐๕๗๑๒๐๓๘๘	สพป.เชียงราย เขต ๒	ป่าแดด	แม่สรวย	เชียงราย	บ้านป่าแดด (เวทยาสมิทธิ)
๑๑๑๖	๑๐๕๗๑๒๐๓๘๓	สพป.เชียงราย เขต ๒	แม่พริก	แม่สรวย	เชียงราย	ชุมชนบ้านสันจำปา
๑๑๑๗	๑๐๕๗๑๒๐๓๗๕	สพป.เชียงราย เขต ๒	แม่สรวย	แม่สรวย	เชียงราย	อนุบาลแม่สรวย
๑๑๑๘	๑๐๕๗๑๒๐๔๒๖	สพป.เชียงราย เขต ๒	วาวี	แม่สรวย	เชียงราย	บ้านห้วยไคร้
๑๑๑๙	๑๐๕๗๑๒๐๔๐๑	สพป.เชียงราย เขต ๒	ศรีถ้อย	แม่สรวย	เชียงราย	ศรีถ้อยสุนทรราชภัฏวิทยา
๑๑๒๐	๑๐๕๗๑๒๐๔๘๓	สพป.เชียงราย เขต ๒	บ้านโป่ง	เวียงป่าเป้า	เชียงราย	บ้านโป่งเทวี
๑๑๒๑	๑๐๕๗๑๒๐๔๘๘	สพป.เชียงราย เขต ๒	ป่าจี้ว	เวียงป่าเป้า	เชียงราย	ป่าจี้ววิทยา
๑๑๒๒	๑๐๕๗๑๒๐๕๑๐	สพป.เชียงราย เขต ๒	แม่เจดีย์	เวียงป่าเป้า	เชียงราย	อนุบาลแม่ชะจาน
๑๑๒๓	๑๐๕๗๑๒๐๕๐๓	สพป.เชียงราย เขต ๒	แม่เจดีย์ใหม่	เวียงป่าเป้า	เชียงราย	โป่งน้ำร้อนวิทยา
๑๑๒๔	๑๐๕๗๑๒๐๔๗๔	สพป.เชียงราย เขต ๒	เวียง	เวียงป่าเป้า	เชียงราย	อนุบาลเวียงป่าเป้า
๑๑๒๕	๑๐๕๗๑๒๐๔๙๖	สพป.เชียงราย เขต ๒	เวียงกาหลง	เวียงป่าเป้า	เชียงราย	บ้านทุ่งมาน
๑๑๒๖	๑๐๕๗๑๒๐๔๗๑	สพป.เชียงราย เขต ๒	สันสลี	เวียงป่าเป้า	เชียงราย	ทุ่งห้าราษฎร์สามัคคีวิทยา
๑๑๒๗	๑๐๕๗๑๒๐๑๔๕	สพป.เชียงราย เขต ๓	บ้านแซว	เชียงแสน	เชียงราย	ป่าตึงพิทยานุกูล
๑๑๒๘	๑๐๕๗๑๒๐๑๕๕	สพป.เชียงราย เขต ๓	ป่าสัก	เชียงแสน	เชียงราย	ชุมชนบ้านป่าสักน้อย
๑๑๒๙	๑๐๕๗๑๒๐๑๕๙	สพป.เชียงราย เขต ๓	แม่เงิน	เชียงแสน	เชียงราย	ชุมชนบ้านป่าคาแม่เงินสามัคคี
๑๑๓๐	๑๐๕๗๑๒๐๑๓๐	สพป.เชียงราย เขต ๓	โยนก	เชียงแสน	เชียงราย	บ้านดอยจัน
๑๑๓๑	๑๐๕๗๑๒๐๑๒๕	สพป.เชียงราย เขต ๓	เวียง	เชียงแสน	เชียงราย	ราชประชานุเคราะห์ ๑๕ (เวียงเก่าแสนภูวิทยาประชา)
๑๑๓๒	๑๐๕๗๑๒๐๑๔๑	สพป.เชียงราย เขต ๓	ศรีดอนมูล	เชียงแสน	เชียงราย	บ้านศรีดอนมูล
๑๑๓๓	๑๐๕๗๑๒๐๖๘๑	สพป.เชียงราย เขต ๓	โชคชัย	ดอยหลวง	เชียงราย	อนุบาลโชคชัย (บ้านแม่เลียบบแม่มง)
๑๑๓๔	๑๐๕๗๑๒๐๖๖๙	สพป.เชียงราย เขต ๓	ปงน้อย	ดอยหลวง	เชียงราย	อนุบาลดอยหลวง
๑๑๓๕	๑๐๕๗๑๒๐๖๗๘	สพป.เชียงราย เขต ๓	หนองป่าก่อ	ดอยหลวง	เชียงราย	บ้านใหม่พัฒนา
๑๑๓๖	๑๐๕๗๑๒๐๓๕๔	สพป.เชียงราย เขต ๓	จอมสวรรค์	แม่จัน	เชียงราย	อนุบาลจอมสวรรค์ (บ้านบ่อก้าง)
๑๑๓๗	๑๐๕๗๑๒๐๓๖๕	สพป.เชียงราย เขต ๓	จันจว้า	แม่จัน	เชียงราย	บ้านห้วยน้ำรัก (ไตรราษฎร์บำรุง)
๑๑๓๘	๑๐๕๗๑๒๐๓๕๘	สพป.เชียงราย เขต ๓	จันจว้าใต้	แม่จัน	เชียงราย	ไทยรัฐวิทยา ๘๖ (บ้านป่าสักหลวง)
๑๑๓๙	๑๐๕๗๑๒๐๓๗๒	สพป.เชียงราย เขต ๓	ท่าข้าวเปลือก	แม่จัน	เชียงราย	บ้านแม่ลากเนินทอง
๑๑๔๐	๑๐๕๗๑๒๐๓๓๙	สพป.เชียงราย เขต ๓	ป่าซาง	แม่จัน	เชียงราย	บ้านใหม่สามัคคี
๑๑๔๑	๑๐๕๗๑๒๐๓๒๔	สพป.เชียงราย เขต ๓	ป่าตึง	แม่จัน	เชียงราย	บ้านป่าบงแม่จัน
๑๑๔๒	๑๐๕๗๑๒๐๓๔๒	สพป.เชียงราย เขต ๓	แม่คำ	แม่จัน	เชียงราย	บ้านแม่คำ (ประชานุเคราะห์)
๑๑๔๓	๑๐๕๗๑๒๐๓๑๙	สพป.เชียงราย เขต ๓	แม่จัน	แม่จัน	เชียงราย	บ้านแม่จัน (เชียงแสนประชานุสาสน์)
๑๑๔๔	๑๐๕๗๑๒๐๓๔๘	สพป.เชียงราย เขต ๓	แม่ไร่	แม่จัน	เชียงราย	บ้านสันกอง
๑๑๔๕	๑๐๕๗๑๒๐๓๓๖	สพป.เชียงราย เขต ๓	ศรีค้ำ	แม่จัน	เชียงราย	อนุบาลศรีค้ำ
๑๑๔๖	๑๐๕๗๑๒๐๓๕๑	สพป.เชียงราย เขต ๓	สันทราย	แม่จัน	เชียงราย	สันทราย (พรหมณีวิทยา)
๑๑๔๗	๑๐๕๗๑๒๐๕๙๕	สพป.เชียงราย เขต ๓	เทอดไทย	แม่ฟ้าหลวง	เชียงราย	บ้านเทอดไทย
๑๑๔๘	๑๐๕๗๑๒๐๕๙๑	สพป.เชียงราย เขต ๓	แม่ฟ้าหลวง	แม่ฟ้าหลวง	เชียงราย	บ้านห้วยไร่สามัคคี
๑๑๔๙	๑๐๕๗๑๒๐๖๑๔	สพป.เชียงราย เขต ๓	แม่สลองนอก	แม่ฟ้าหลวง	เชียงราย	บ้านกลาง
๑๑๕๐	๑๐๕๗๑๒๐๖๐๗	สพป.เชียงราย เขต ๓	แม่สลองใน	แม่ฟ้าหลวง	เชียงราย	บ้านห้วยผึ้ง



รายชื่อโรงเรียนคุณภาพประจำตำบล

ที่	รหัสกระทรวง	สพท	ตำบล	อำเภอ	จังหวัด	สพท.โรงเรียน
๑๑๖๑	๑๐๕๗๑๒๐๔๓๖	สพป.เชียงราย เขต ๓	เกาะช้าง	แม่สาย	เชียงราย	บ้านป่าแดง
๑๑๖๒	๑๐๕๗๑๒๐๔๖๓	สพป.เชียงราย เขต ๓	บ้านด้าย	แม่สาย	เชียงราย	บ้านด้ายเทพกาญจนอุปถัมภ์
๑๑๖๓	๑๐๕๗๑๒๐๔๕๑	สพป.เชียงราย เขต ๓	โป่งงาม	แม่สาย	เชียงราย	บ้านถ้ำ ตชด.
๑๑๖๔	๑๐๕๗๑๒๐๔๔๗	สพป.เชียงราย เขต ๓	โป่งผา	แม่สาย	เชียงราย	บ้านสันทราย (ราษฎร์สามัคคี)
๑๑๖๕	๑๐๕๗๑๒๐๔๓๕	สพป.เชียงราย เขต ๓	แม่สาย	แม่สาย	เชียงราย	บ้านสันมะนะ
๑๑๖๖	๑๐๕๗๑๒๐๔๖๔	สพป.เชียงราย เขต ๓	เวียงพางคำ	แม่สาย	เชียงราย	อนุบาลแม่สาย (สายศิลป์ศาสตร์)
๑๑๖๗	๑๐๕๗๑๒๐๔๕๕	สพป.เชียงราย เขต ๓	ศรีเมืองชุม	แม่สาย	เชียงราย	บ้านสันถนน
๑๑๖๘	๑๐๕๗๑๒๐๔๕๘	สพป.เชียงราย เขต ๓	ห้วยไคร้	แม่สาย	เชียงราย	บ้านห้วยไคร้
๑๑๖๙	๑๐๕๗๑๒๐๖๒๓	สพป.เชียงราย เขต ๔	ต้า	ขุนตาล	เชียงราย	อนุบาลบ้านพระเนตร (แก้วสุวรรณประสิทธิ์)
๑๑๗๐	๑๐๕๗๑๒๐๖๑๘	สพป.เชียงราย เขต ๔	ป่าตาล	ขุนตาล	เชียงราย	อนุบาลขุนตาล (ป่าตาลเจริญ)
๑๑๗๑	๑๐๕๗๑๒๐๖๒๘	สพป.เชียงราย เขต ๔	ยางฮ่อม	ขุนตาล	เชียงราย	บ้านห้วยสัก (ประชานุกูล)
๑๑๗๒	๑๐๕๗๑๒๐๑๑๗	สพป.เชียงราย เขต ๔	ศรี่ง	เชียงของ	เชียงราย	บ้านหลวง
๑๑๗๓	๑๐๕๗๑๒๐๑๑๓	สพป.เชียงราย เขต ๔	บุญเรือง	เชียงของ	เชียงราย	บ้านตันปล้องแดนเมือง
๑๑๗๔	๑๐๕๗๑๒๐๐๙๗	สพป.เชียงราย เขต ๔	ริมโขง	เชียงของ	เชียงราย	บ้านเมืองกาญจน์
๑๑๗๕	๑๐๕๗๑๒๐๐๙๑	สพป.เชียงราย เขต ๔	เวียง	เชียงของ	เชียงราย	อนุบาลเชียงของ
๑๑๗๖	๑๐๕๗๑๒๐๑๐๔	สพป.เชียงราย เขต ๔	ศรีดอนชัย	เชียงของ	เชียงราย	ชุมชนบ้านศรีดอนชัย
๑๑๗๗	๑๐๕๗๑๒๐๐๙๙	สพป.เชียงราย เขต ๔	สถาน	เชียงของ	เชียงราย	ชุมชนสถาน (ราษฎร์จรูญวิทย)
๑๑๗๘	๑๐๕๗๑๒๐๑๒๑	สพป.เชียงราย เขต ๔	ห้วยซ้อ	เชียงของ	เชียงราย	บ้านเกียง
๑๑๗๙	๑๐๕๗๑๒๐๑๑๕	สพป.เชียงราย เขต ๔	งิ้ว	เทิง	เชียงราย	สัคน์เชียงใหม่วิทยาคม
๑๑๘๐	๑๐๕๗๑๒๐๒๑๘	สพป.เชียงราย เขต ๔	เชียงเคี่ยน	เทิง	เชียงราย	บ้านสันชุม (สหราษฎร์บำรุง)
๑๑๘๑	๑๐๕๗๑๒๐๑๙๗	สพป.เชียงราย เขต ๔	ตับเต่า	เทิง	เชียงราย	อนุบาลตับเต่า (ไคร้สามัคคีวิทยา)
๑๑๘๒	๑๐๕๗๑๒๐๑๘๓	สพป.เชียงราย เขต ๔	ปล้อง	เทิง	เชียงราย	บ้านปล้องตลาด
๑๑๘๓	๑๐๕๗๑๒๐๒๑๓	สพป.เชียงราย เขต ๔	แม่ลอย	เทิง	เชียงราย	บ้านเกียง (ครูราษฎร์วิทยา)
๑๑๘๔	๑๐๕๗๑๒๐๑๖๔	สพป.เชียงราย เขต ๔	เวียง	เทิง	เชียงราย	เวียงเทิง (เทิงทำนุประชา)
๑๑๘๕	๑๐๕๗๑๒๐๒๑๒	สพป.เชียงราย เขต ๔	ศรีดอนไชย	เทิง	เชียงราย	ศรีดอนไชยวิทยา
๑๑๘๖	๑๐๕๗๑๒๐๑๑๑	สพป.เชียงราย เขต ๔	สันทรายงาม	เทิง	เชียงราย	สันทรายงามวิทยา
๑๑๘๗	๑๐๕๗๑๒๐๒๐๑	สพป.เชียงราย เขต ๔	หาว	เทิง	เชียงราย	บ้านดอนแยง
๑๑๘๘	๑๐๕๗๑๒๐๑๘๗	สพป.เชียงราย เขต ๔	หนองแรด	เทิง	เชียงราย	หนองแรดวิทยา
๑๑๘๙	๑๐๕๗๑๒๐๕๕๙	สพป.เชียงราย เขต ๔	ตาดควัน	พญาเม็งราย	เชียงราย	อนุบาลตาดควัน
๑๑๙๐	๑๐๕๗๑๒๐๕๔๓	สพป.เชียงราย เขต ๔	เม็งราย	พญาเม็งราย	เชียงราย	สันเสถีวิทยา
๑๑๙๑	๑๐๕๗๑๒๐๕๕๖	สพป.เชียงราย เขต ๔	แม่ตำ	พญาเม็งราย	เชียงราย	บ้านบ่อแสง
๑๑๙๒	๑๐๕๗๑๒๐๕๔๖	สพป.เชียงราย เขต ๔	แม่เปา	พญาเม็งราย	เชียงราย	ชุมชนบ้านสบเปา
๑๑๙๓	๑๐๕๗๑๒๐๕๖๗	สพป.เชียงราย เขต ๔	ไม้ยา	พญาเม็งราย	เชียงราย	ห้วยก้างราษฎร์วิทยา
๑๑๙๔	๑๐๕๗๑๒๐๕๗๘	สพป.เชียงราย เขต ๔	ท่าข้าม	เวียงแก่น	เชียงราย	ขุนชาวพิทยา
๑๑๙๕	๑๐๕๗๑๒๐๕๗๖	สพป.เชียงราย เขต ๔	ปอ	เวียงแก่น	เชียงราย	ปอวิทยา
๑๑๙๖	๑๐๕๗๑๒๐๕๗๓	สพป.เชียงราย เขต ๔	ม่วงยาย	เวียงแก่น	เชียงราย	บ้านห้วยลึก
๑๑๙๗	๑๐๕๗๑๒๐๕๗๐	สพป.เชียงราย เขต ๔	หล่ายงาว	เวียงแก่น	เชียงราย	อนุบาลเวียงแก่น
๑๑๙๘	๑๐๕๐๓๓๐๑๕๖	สพป.เชียงใหม่ เขต ๑	เชิงดอย	ดอยสะเก็ด	เชียงใหม่	บ้านเชิงดอย (ดอยสะเก็ดศึกษา)
๑๑๙๙	๑๐๕๐๓๓๐๑๓๙	สพป.เชียงใหม่ เขต ๑	ตลาดขวัญ	ดอยสะเก็ด	เชียงใหม่	บ้านบ่อหิน
๑๒๐๐	๑๐๕๐๓๓๐๑๔๕	สพป.เชียงใหม่ เขต ๑	เทพเสด็จ	ดอยสะเก็ด	เชียงใหม่	เทพเสด็จวิทยา

รายชื่อโรงเรียนคุณภาพประจำตำบล

ที่	รหัสกระทรวง	สพท	ตำบล	อำเภอ	จังหวัด	สพท.โรงเรียน
๑๒๐๑	๑๐๕๐๑๓๐๑๖๗	สพป.เชียงใหม่ เขต ๑	ป่าป้อง	ดอยสะเก็ด	เชียงใหม่	บ้านป่าไม้แดง
๑๒๐๒	๑๐๕๐๑๓๐๑๖๘	สพป.เชียงใหม่ เขต ๑	ป่าเมี่ยง	ดอยสะเก็ด	เชียงใหม่	บ้านแม่หวาน
๑๒๐๓	๑๐๕๐๑๓๐๑๖๙	สพป.เชียงใหม่ เขต ๑	แม่คือ	ดอยสะเก็ด	เชียงใหม่	แม่คือวิทยา
๑๒๐๔	๑๐๕๐๑๓๐๑๗๐	สพป.เชียงใหม่ เขต ๑	แม่โป่ง	ดอยสะเก็ด	เชียงใหม่	แม่โป่งประชาสามัคคี
๑๒๐๕	๑๐๕๐๑๓๐๑๗๑	สพป.เชียงใหม่ เขต ๑	แม่ฮ้อยเงิน	ดอยสะเก็ด	เชียงใหม่	บ้านแม่ฮ้อยเงิน
๑๒๐๖	๑๐๕๐๑๓๐๑๗๒	สพป.เชียงใหม่ เขต ๑	ลวงเหนือ	ดอยสะเก็ด	เชียงใหม่	ชลประทานผาแตก (ปัญญาพลอุปกัณฑ์)
๑๒๐๗	๑๐๕๐๑๓๐๑๗๓	สพป.เชียงใหม่ เขต ๑	สันปูเลย	ดอยสะเก็ด	เชียงใหม่	บ้านป่าเสร์
๑๒๐๘	๑๐๕๐๑๓๐๑๗๔	สพป.เชียงใหม่ เขต ๑	สำราญราษฎร์	ดอยสะเก็ด	เชียงใหม่	บ้านป่าเหมือด
๑๒๐๙	๑๐๕๐๑๓๐๑๗๕	สพป.เชียงใหม่ เขต ๑	ช่างเผือก	เมืองเชียงใหม่	เชียงใหม่	วัดช่างเคี่ยน
๑๒๑๐	๑๐๕๐๑๓๐๑๗๖	สพป.เชียงใหม่ เขต ๑	ช่างม่วย	เมืองเชียงใหม่	เชียงใหม่	คำเที่ยงอนุสรณ์
๑๒๑๑	๑๐๕๐๑๓๐๑๗๗	สพป.เชียงใหม่ เขต ๑	ท่าศาลา	เมืองเชียงใหม่	เชียงใหม่	ท่าศาลา
๑๒๑๒	๑๐๕๐๑๓๐๑๗๘	สพป.เชียงใหม่ เขต ๑	ป่าแดด	เมืองเชียงใหม่	เชียงใหม่	วัดวังสิงห์คำ
๑๒๑๓	๑๐๕๐๑๓๐๑๗๙	สพป.เชียงใหม่ เขต ๑	ป่าตัน	เมืองเชียงใหม่	เชียงใหม่	อนุบาลบ้านท่าเมืองล่าง
๑๒๑๔	๑๐๕๐๑๓๐๑๘๐	สพป.เชียงใหม่ เขต ๑	พระสิงห์	เมืองเชียงใหม่	เชียงใหม่	พุทธโสภณ
๑๒๑๕	๑๐๕๐๑๓๐๑๘๑	สพป.เชียงใหม่ เขต ๑	ฟ้าฮ่าม	เมืองเชียงใหม่	เชียงใหม่	วัดชะจาว
๑๒๑๖	๑๐๕๐๑๓๐๑๘๒	สพป.เชียงใหม่ เขต ๑	แม่เหียะ	เมืองเชียงใหม่	เชียงใหม่	บ้านดอนปิน
๑๒๑๗	๑๐๕๐๑๓๐๑๘๓	สพป.เชียงใหม่ เขต ๑	สันผีเสื้อ	เมืองเชียงใหม่	เชียงใหม่	วัดป่าข่อยใต้
๑๒๑๘	๑๐๕๐๑๓๐๑๘๔	สพป.เชียงใหม่ เขต ๑	สุเทพ	เมืองเชียงใหม่	เชียงใหม่	บ้านโป่งน้อย
๑๒๑๙	๑๐๕๐๑๓๐๑๘๕	สพป.เชียงใหม่ เขต ๑	หนองป่าครั่ง	เมืองเชียงใหม่	เชียงใหม่	ชุมชนบ้านบวกครกน้อย
๑๒๒๐	๑๐๕๐๑๓๐๑๘๖	สพป.เชียงใหม่ เขต ๑	หนองหอย	เมืองเชียงใหม่	เชียงใหม่	วัดเส้าหิน
๑๒๒๑	๑๐๕๐๑๓๐๑๘๗	สพป.เชียงใหม่ เขต ๑	ทาเหนือ	แม่ออน	เชียงใหม่	ทาเหนือวิทยา
๑๒๒๒	๑๐๕๐๑๓๐๑๘๘	สพป.เชียงใหม่ เขต ๑	บ้านสหกรณ์	แม่ออน	เชียงใหม่	หมู่บ้านสหกรณ์ ๒
๑๒๒๓	๑๐๕๐๑๓๐๑๘๙	สพป.เชียงใหม่ เขต ๑	แม่ทา	แม่ออน	เชียงใหม่	วัดห้วยทราย
๑๒๒๔	๑๐๕๐๑๓๐๑๙๐	สพป.เชียงใหม่ เขต ๑	ห้วยแก้ว	แม่ออน	เชียงใหม่	วัดห้วยแก้ว
๑๒๒๕	๑๐๕๐๑๓๐๑๙๑	สพป.เชียงใหม่ เขต ๑	ออนกลาง	แม่ออน	เชียงใหม่	บ้านออนกลาง
๑๒๒๖	๑๐๕๐๑๓๐๑๙๒	สพป.เชียงใหม่ เขต ๑	ออนเหนือ	แม่ออน	เชียงใหม่	บ้านออนหลวย
๑๒๒๗	๑๐๕๐๑๓๐๑๙๓	สพป.เชียงใหม่ เขต ๑	แช่ช้าง	สันกำแพง	เชียงใหม่	บ้านแช่ช้าง (เทพานุกูล)
๑๒๒๘	๑๐๕๐๑๓๐๑๙๔	สพป.เชียงใหม่ เขต ๑	ต้นเปา	สันกำแพง	เชียงใหม่	บ้านหนองโค้ง
๑๒๒๙	๑๐๕๐๑๓๐๑๙๕	สพป.เชียงใหม่ เขต ๑	บวกค้าง	สันกำแพง	เชียงใหม่	บ้านบวกค้าง
๑๒๓๐	๑๐๕๐๑๓๐๑๙๖	สพป.เชียงใหม่ เขต ๑	แม่ปูคา	สันกำแพง	เชียงใหม่	บ้านแม่ปูคา
๑๒๓๑	๑๐๕๐๑๓๐๑๙๗	สพป.เชียงใหม่ เขต ๑	ร้องวัวแดง	สันกำแพง	เชียงใหม่	วัดร้องวัวแดงศรีจันทร์วิทยาคาร
๑๒๓๒	๑๐๕๐๑๓๐๑๙๘	สพป.เชียงใหม่ เขต ๑	สันกลาง	สันกำแพง	เชียงใหม่	วัดสันกลางเหนือ
๑๒๓๓	๑๐๕๐๑๓๐๑๙๙	สพป.เชียงใหม่ เขต ๑	สันกำแพง	สันกำแพง	เชียงใหม่	สันกำแพงคันธารุธรรม
๑๒๓๔	๑๐๕๐๑๓๐๒๐๐	สพป.เชียงใหม่ เขต ๑	ห้วยทราย	สันกำแพง	เชียงใหม่	วัดล้านตอง
๑๒๓๕	๑๐๕๐๑๓๐๒๐๑	สพป.เชียงใหม่ เขต ๑	ตลาดใหญ่	ดอยสะเก็ด	เชียงใหม่	บ้านแม่จ้อง
๑๒๓๖	๑๐๕๐๑๓๐๒๐๒	สพป.เชียงใหม่ เขต ๑	ทรายมูล	สันกำแพง	เชียงใหม่	วัดสันโค้ง
๑๒๓๗	๑๐๕๐๑๓๐๒๐๓	สพป.เชียงใหม่ เขต ๑	สง่าบ้าน	ดอยสะเก็ด	เชียงใหม่	บ้านป่าจิว
๑๒๓๘	๑๐๕๐๑๓๐๒๐๔	สพป.เชียงใหม่ เขต ๑	ออนใต้	สันกำแพง	เชียงใหม่	วัดแม่ผาแหน
๑๒๓๙	๑๐๕๐๑๓๐๒๐๕	สพป.เชียงใหม่ เขต ๒	เขื่อนผาก	พร้าว	เชียงใหม่	ชุมชนสหกรณ์นิคมวิทยา
๑๒๔๐	๑๐๕๐๑๓๐๒๐๖	สพป.เชียงใหม่ เขต ๒	น้ำแพร่	พร้าว	เชียงใหม่	สหกรณ์ดารี

รายชื่อโรงเรียนคุณภาพประจำตำบล

ที่	รหัสกระทรวง	สพท	ตำบล	อำเภอ	จังหวัด	สพท.โรงเรียน
๑๒๔๑	๑๐๕๐๑๓๐๒๔๔	สพป.เชียงใหม่ เขต ๒	บ้านโป่ง	พร้าว	เชียงใหม่	ชุมชนบ้านโป่ง
๑๒๔๒	๑๐๕๐๑๓๐๒๓๖	สพป.เชียงใหม่ เขต ๒	ป่าตุม	พร้าว	เชียงใหม่	พร้าวบูรพา
๑๒๔๓	๑๐๕๐๑๓๐๒๔๒	สพป.เชียงใหม่ เขต ๒	ป่าไหนด	พร้าว	เชียงใหม่	บ้านสันกลาง
๑๒๔๔	๑๐๕๐๑๓๐๒๖๓	สพป.เชียงใหม่ เขต ๒	แม่ปิ้ง	พร้าว	เชียงใหม่	ประคูวิทยา
๑๒๔๕	๑๐๕๐๑๓๐๒๗๕	สพป.เชียงใหม่ เขต ๒	แม่แวน	พร้าว	เชียงใหม่	บ้านแม่เหียะ
๑๒๔๖	๑๐๕๐๑๓๐๒๔๗	สพป.เชียงใหม่ เขต ๒	เวียง	พร้าว	เชียงใหม่	บ้านแจ่งกู๋เรือง
๑๒๔๗	๑๐๕๐๑๓๐๒๕๖	สพป.เชียงใหม่ เขต ๒	สันทราย	พร้าว	เชียงใหม่	บ้านหนองปิด
๑๒๔๘	๑๐๕๐๑๓๐๒๖๙	สพป.เชียงใหม่ เขต ๒	โหล่งขอด	พร้าว	เชียงใหม่	บ้านนาบุญโหล่งขอด
๑๒๔๙	๑๐๕๐๑๓๐๔๐๔	สพป.เชียงใหม่ เขต ๒	กี้ดช้าง	แม่แตง	เชียงใหม่	บ้านเมืองกี้ด
๑๒๕๐	๑๐๕๐๑๓๐๓๙๘	สพป.เชียงใหม่ เขต ๒	ขี้เหล็ก	แม่แตง	เชียงใหม่	สันป่าสักวิทยา
๑๒๕๑	๑๐๕๐๑๓๐๔๐๙	สพป.เชียงใหม่ เขต ๒	ช่อแล	แม่แตง	เชียงใหม่	ชุมชนวัดช่อแล
๑๒๕๒	๑๐๕๐๑๓๐๔๐๘	สพป.เชียงใหม่ เขต ๒	บ้านช้าง	แม่แตง	เชียงใหม่	บ้านปางไม้แดง
๑๒๕๓	๑๐๕๐๑๓๐๔๑๕	สพป.เชียงใหม่ เขต ๒	บ้านเป้า	แม่แตง	เชียงใหม่	บ้านเป้าวิทยาคาร
๑๒๕๔	๑๐๕๐๑๓๐๓๖๔	สพป.เชียงใหม่ เขต ๒	ป่าแป๋	แม่แตง	เชียงใหม่	ป่าแป๋วิทยา
๑๒๕๕	๑๐๕๐๑๓๐๓๙๒	สพป.เชียงใหม่ เขต ๒	เมืองกาย	แม่แตง	เชียงใหม่	วัดบ้านเหล่า
๑๒๕๖	๑๐๕๐๑๓๐๓๘๔	สพป.เชียงใหม่ เขต ๒	แม่แตง	แม่แตง	เชียงใหม่	วัดแม่กะ
๑๒๕๗	๑๐๕๐๑๓๐๓๗๔	สพป.เชียงใหม่ เขต ๒	แม่หอพระ	แม่แตง	เชียงใหม่	บ้านผึ้ง
๑๒๕๘	๑๐๕๐๑๓๐๓๘๖	สพป.เชียงใหม่ เขต ๒	สบเปิง	แม่แตง	เชียงใหม่	สบเปิงวิทยา
๑๒๕๙	๑๐๕๐๑๓๐๔๑๗	สพป.เชียงใหม่ เขต ๒	สันป่ายาง	แม่แตง	เชียงใหม่	สันป่ายางวิทยาคาร
๑๒๖๐	๑๐๕๐๑๓๐๓๘๐	สพป.เชียงใหม่ เขต ๒	สันมหาพน	แม่แตง	เชียงใหม่	สันมหาพนวิทยา
๑๒๖๑	๑๐๕๐๑๓๐๓๕๑	สพป.เชียงใหม่ เขต ๒	อินทขิล	แม่แตง	เชียงใหม่	ป่าจิ้งแฉงวิทยา
๑๒๖๒	๑๐๕๐๑๓๐๔๕๒	สพป.เชียงใหม่ เขต ๒	ขี้เหล็ก	แม่ริม	เชียงใหม่	บ้านสันคะยอม
๑๒๖๓	๑๐๕๐๑๓๐๔๕๑	สพป.เชียงใหม่ เขต ๒	ดอนแก้ว	แม่ริม	เชียงใหม่	บ้านพระนอน
๑๒๖๔	๑๐๕๐๑๓๐๔๒๒	สพป.เชียงใหม่ เขต ๒	โป่งแยง	แม่ริม	เชียงใหม่	บ้านโป่งแยงใน
๑๒๖๕	๑๐๕๐๑๓๐๔๒๘	สพป.เชียงใหม่ เขต ๒	แม่แรม	แม่ริม	เชียงใหม่	บ้านทุ่งโป่ง
๑๒๖๖	๑๐๕๐๑๓๐๔๕๒	สพป.เชียงใหม่ เขต ๒	แม่สา	แม่ริม	เชียงใหม่	บ้านแม่สา
๑๒๖๗	๑๐๕๐๑๓๐๔๔๗	สพป.เชียงใหม่ เขต ๒	ริมใต้	แม่ริม	เชียงใหม่	บ้านริมใต้
๑๒๖๘	๑๐๕๐๑๓๐๔๕๓	สพป.เชียงใหม่ เขต ๒	ริมเหนือ	แม่ริม	เชียงใหม่	มูลนิธิมหาราช ๕
๑๒๖๙	๑๐๕๐๑๓๐๔๕๙	สพป.เชียงใหม่ เขต ๒	สะลวง	แม่ริม	เชียงใหม่	บ้านสะลวงนอก
๑๒๗๐	๑๐๕๐๑๓๐๔๖๔	สพป.เชียงใหม่ เขต ๒	สันป่า	แม่ริม	เชียงใหม่	บ้านป่าตั่ว
๑๒๗๑	๑๐๕๐๑๓๐๔๕๔	สพป.เชียงใหม่ เขต ๒	ห้วยทราย	แม่ริม	เชียงใหม่	บ้านหนองปลาหมัน
๑๒๗๒	๑๐๕๐๑๓๐๔๓๗	สพป.เชียงใหม่ เขต ๒	เหมืองแก้ว	แม่ริม	เชียงใหม่	บ้านต้นผึ้ง
๑๒๗๓	๑๐๕๐๑๓๐๕๓๐	สพป.เชียงใหม่ เขต ๒	บ่อแก้ว	สะเมิง	เชียงใหม่	บ้านแมงหางห่า
๑๒๗๔	๑๐๕๐๑๓๐๕๓๘	สพป.เชียงใหม่ เขต ๒	แม่สาบ	สะเมิง	เชียงใหม่	วัดจิวเฒ่า
๑๒๗๕	๑๐๕๐๑๓๐๕๔๕	สพป.เชียงใหม่ เขต ๒	ยั้งเมิน	สะเมิง	เชียงใหม่	วัดยั้งเมิน
๑๒๗๖	๑๐๕๐๑๓๐๕๑๙	สพป.เชียงใหม่ เขต ๒	สะเมิงใต้	สะเมิง	เชียงใหม่	ชุมชนบ้านดง
๑๒๗๗	๑๐๕๐๑๓๐๕๒๗	สพป.เชียงใหม่ เขต ๒	สะเมิงเหนือ	สะเมิง	เชียงใหม่	บ้านป่าลาน
๑๒๗๘	๑๐๕๐๑๓๐๖๐๐	สพป.เชียงใหม่ เขต ๒	ป่าไผ่	สันทราย	เชียงใหม่	วัดแม่แก้วน้อย
๑๒๗๙	๑๐๕๐๑๓๐๖๐๓	สพป.เชียงใหม่ เขต ๒	เมืองเส้น	สันทราย	เชียงใหม่	บ้านหัวฝาย
๑๒๘๐	๑๐๕๐๑๓๐๖๑๑	สพป.เชียงใหม่ เขต ๒	แม่แฝก	สันทราย	เชียงใหม่	บ้านร่มหลวง

รายชื่อโรงเรียนคุณภาพประจำตำบล

ที่	รหัสกระทรวง	สพท	ตำบล	อำเภอ	จังหวัด	สพท.โรงเรียน
๑๒๘๑	๑๐๕๐๑๓๐๖๒๓	สพป.เชียงใหม่ เขต ๒	แม่แฝกใหม่	สันทราย	เชียงใหม่	บ้านเจดีย์แม่ครัว
๑๒๘๒	๑๐๕๐๑๓๐๕๙๖	สพป.เชียงใหม่ เขต ๒	สันทรายน้อย	สันทราย	เชียงใหม่	วัดสันทรายมูล (มงคลวิทยา)
๑๒๘๓	๑๐๕๐๑๓๐๖๓๐	สพป.เชียงใหม่ เขต ๒	สันทรายหลวง	สันทราย	เชียงใหม่	สันทรายหลวง
๑๒๘๔	๑๐๕๐๑๓๐๕๙๑	สพป.เชียงใหม่ เขต ๒	สันนาเม็ง	สันทราย	เชียงใหม่	บ้านหลักปัน
๑๒๘๕	๑๐๕๐๑๓๐๕๙๓	สพป.เชียงใหม่ เขต ๒	สันป่าเปา	สันทราย	เชียงใหม่	บ้านป่าก้าง
๑๒๘๖	๑๐๕๐๑๓๐๕๙๙	สพป.เชียงใหม่ เขต ๒	สันพระเนตร	สันทราย	เชียงใหม่	บ้านสันพระเนตร
๑๒๘๗	๑๐๕๐๑๓๐๖๓๓	สพป.เชียงใหม่ เขต ๒	หนองจ้อม	สันทราย	เชียงใหม่	บ้านหนองไคร้
๑๒๘๘	๑๐๕๐๑๓๐๖๒๖	สพป.เชียงใหม่ เขต ๒	หนองหาร	สันทราย	เชียงใหม่	บ้านหนองหาร (ทิพวันอุทิศ)
๑๒๘๙	๑๐๕๐๑๓๐๖๐๘	สพป.เชียงใหม่ เขต ๒	หนองແຫ່ງ	สันทราย	เชียงใหม่	ชลประทานเพื่อนแม่กวางจิราธิวัฒน์อุปถัมภ์
๑๒๙๐	๑๐๕๐๑๓๐๑๐๐	สพป.เชียงใหม่ เขต ๓	เชียงดาว	เชียงดาว	เชียงใหม่	บ้านเชียงดาว
๑๒๙๑	๑๐๕๐๑๓๐๑๑๐	สพป.เชียงใหม่ เขต ๓	ทุ่งข้าวพวง	เชียงดาว	เชียงใหม่	บ้านทุ่งข้าวพวง
๑๒๙๒	๑๐๕๐๑๓๐๑๑๘	สพป.เชียงใหม่ เขต ๓	ปิงโค้ง	เชียงดาว	เชียงใหม่	บ้านปางเฟือง
๑๒๙๓	๑๐๕๐๑๓๐๑๒๓	สพป.เชียงใหม่ เขต ๓	เมืองคอง	เชียงดาว	เชียงใหม่	บ้านเมืองคอง
๑๒๙๔	๑๐๕๐๑๓๐๑๑๑	สพป.เชียงใหม่ เขต ๓	เมืองงาย	เชียงดาว	เชียงใหม่	ชุมชนบ้านเมืองงาย
๑๒๙๕	๑๐๕๐๑๓๐๑๑๒	สพป.เชียงใหม่ เขต ๓	เมืองนะ	เชียงดาว	เชียงใหม่	บ้านรินหลวง
๑๒๙๖	๑๐๕๐๑๓๐๐๘๖	สพป.เชียงใหม่ เขต ๓	แม่นะ	เชียงดาว	เชียงใหม่	บ้านแม่นะ
๑๒๙๗	๑๐๕๐๑๓๐๘๙๙	สพป.เชียงใหม่ เขต ๓	ปงตำ	ไชยปราการ	เชียงใหม่	บ้านปงตำ
๑๒๙๘	๑๐๕๐๑๓๐๙๐๕	สพป.เชียงใหม่ เขต ๓	แม่ทะลบ	ไชยปราการ	เชียงใหม่	วัดป่าแดง
๑๒๙๙	๑๐๕๐๑๓๐๘๙๑	สพป.เชียงใหม่ เขต ๓	ศรีดงเย็น	ไชยปราการ	เชียงใหม่	ชุมชนวัดศรีดงเย็น
๑๓๐๐	๑๐๕๐๑๓๐๘๙๕	สพป.เชียงใหม่ เขต ๓	หนองบัว	ไชยปราการ	เชียงใหม่	บ้านใหม่หนองบัว
๑๓๐๑	๑๐๕๐๑๓๐๒๐๑	สพป.เชียงใหม่ เขต ๓	โป่งน้ำร้อน	ฝาง	เชียงใหม่	บ้านต้นผึ้ง
๑๓๐๒	๑๐๕๐๑๓๐๒๐๐	สพป.เชียงใหม่ เขต ๓	ม่อนปิ่น	ฝาง	เชียงใหม่	บ้านม่อนปิ่น
๑๓๐๓	๑๐๕๐๑๓๐๒๑๙	สพป.เชียงใหม่ เขต ๓	แม่ข้า	ฝาง	เชียงใหม่	บ้านแม่ข้า
๑๓๐๔	๑๐๕๐๑๓๐๒๒๖	สพป.เชียงใหม่ เขต ๓	แม่คะ	ฝาง	เชียงใหม่	บ้านแม่คะ
๑๓๐๕	๑๐๕๐๑๓๐๑๙๔	สพป.เชียงใหม่ เขต ๓	แม่ฮอน	ฝาง	เชียงใหม่	เจ้าแม่หลวงอุปถัมภ์ ๑
๑๓๐๖	๑๐๕๐๑๓๐๑๘๔	สพป.เชียงใหม่ เขต ๓	แม่ฮูน	ฝาง	เชียงใหม่	บ้านปางสัก
๑๓๐๗	๑๐๕๐๑๓๐๑๗๘	สพป.เชียงใหม่ เขต ๓	เวียง	ฝาง	เชียงใหม่	บ้านเวียงฝาง
๑๓๐๘	๑๐๕๐๑๓๐๒๑๒	สพป.เชียงใหม่ เขต ๓	สันทราย	ฝาง	เชียงใหม่	วัดนันทาราม
๑๓๐๙	๑๐๕๐๑๓๐๕๐๖	สพป.เชียงใหม่ เขต ๓	ท่าดอน	แม่ฮวย	เชียงใหม่	เพียงหลวง ๑ (บ้านท่าดอน) ในทูลกระหม่อมหญิงอุบลรัตนราชกัญญาพรหมวดี
๑๓๑๐	๑๐๕๐๑๓๐๔๙๕	สพป.เชียงใหม่ เขต ๓	บ้านหลวง	แม่ฮวย	เชียงใหม่	บ้านป่าก้อ
๑๓๑๑	๑๐๕๐๑๓๐๕๐๒	สพป.เชียงใหม่ เขต ๓	มะลิกา	แม่ฮวย	เชียงใหม่	ไทยรัฐวิทยา ๑๒ (บ้านเอก)
๑๓๑๒	๑๐๕๐๑๓๐๔๗๗	สพป.เชียงใหม่ เขต ๓	แม่นาวาง	แม่ฮวย	เชียงใหม่	ชุมชนบ้านคาย
๑๓๑๓	๑๐๕๐๑๓๐๕๑๕	สพป.เชียงใหม่ เขต ๓	แม่สาว	แม่ฮวย	เชียงใหม่	ชุมชนบ้านแม่ฮ่าง
๑๓๑๔	๑๐๕๐๑๓๐๔๙๓	สพป.เชียงใหม่ เขต ๓	สันตันหม้อ	แม่ฮวย	เชียงใหม่	บ้านสันตันหม้อ
๑๓๑๕	๑๐๕๐๑๓๐๘๗๕	สพป.เชียงใหม่ เขต ๓	เปียงหลวง	เวียงแหง	เชียงใหม่	บ้านจอง
๑๓๑๖	๑๐๕๐๑๓๐๘๗๐	สพป.เชียงใหม่ เขต ๓	เมืองแหง	เวียงแหง	เชียงใหม่	บ้านเวียงแหง
๑๓๑๗	๑๐๕๐๑๓๐๙๗๔	สพป.เชียงใหม่ เขต ๔	ดอยหล่อ	ดอยหล่อ	เชียงใหม่	บ้านเหล่าเป่า
๑๓๑๘	๑๐๕๐๑๓๐๙๖๑	สพป.เชียงใหม่ เขต ๔	ยางคราม	ดอยหล่อ	เชียงใหม่	วัดศรีดอนชัย
๑๓๑๙	๑๐๕๐๑๓๐๙๗๑	สพป.เชียงใหม่ เขต ๔	สองแคว	ดอยหล่อ	เชียงใหม่	บ้านสามหลัง
๑๓๒๐	๑๐๕๐๑๓๐๙๖๖	สพป.เชียงใหม่ เขต ๔	สันตีสู่	ดอยหล่อ	เชียงใหม่	บ้านใหม่หนองหอย

รายชื่อโรงเรียนคุณภาพประจำตำบล

ที่	รหัสกระทรวง	สพท	ตำบล	อำเภอ	จังหวัด	สพท.โรงเรียน
๑๓๒๑	๑๐๕๐๑๓๐๙๑๖	สพป.เชียงใหม่ เขต ๔	ดอนเปา	แม่วาง	เชียงใหม่	วัดทุ่งศาลา
๑๓๒๒	๑๐๕๐๑๓๐๙๑๙	สพป.เชียงใหม่ เขต ๔	ทุ่งปี่	แม่วาง	เชียงใหม่	บ้านพันตน
๑๓๒๓	๑๐๕๐๑๓๐๙๑๐	สพป.เชียงใหม่ เขต ๔	บ้านกาด	แม่วาง	เชียงใหม่	บ้านกาด (เขมวังส์ฯ)
๑๓๒๔	๑๐๕๐๑๓๐๙๒๕	สพป.เชียงใหม่ เขต ๔	แม่วิน	แม่วาง	เชียงใหม่	แม่วินสามัคคี
๑๓๒๕	๑๐๕๐๑๓๐๖๘๔	สพป.เชียงใหม่ เขต ๔	ทุ่งต้อม	สันป่าตอง	เชียงใหม่	วัดช่างกระดาษ
๑๓๒๖	๑๐๕๐๑๓๐๖๘๓	สพป.เชียงใหม่ เขต ๔	ทุ่งสะตอก	สันป่าตอง	เชียงใหม่	บ้านหัวริน
๑๓๒๗	๑๐๕๐๑๓๐๖๗๕	สพป.เชียงใหม่ เขต ๔	น้ำบ่อหลวง	สันป่าตอง	เชียงใหม่	วัดน้ำบ่อหลวง
๑๓๒๘	๑๐๕๐๑๓๐๖๖๐	สพป.เชียงใหม่ เขต ๔	บ้านกลาง	สันป่าตอง	เชียงใหม่	บ้านทุ่งเสี้ยว (นวรรัฐ)
๑๓๒๙	๑๐๕๐๑๓๐๖๔๗	สพป.เชียงใหม่ เขต ๔	บ้านแม่	สันป่าตอง	เชียงใหม่	ก๊วแล่น้อยประสิทธิ์วิทยา
๑๓๓๐	๑๐๕๐๑๓๐๖๔๐	สพป.เชียงใหม่ เขต ๔	มะขามหลวง	สันป่าตอง	เชียงใหม่	บ้านร่องน้ำ
๑๓๓๑	๑๐๕๐๑๓๐๖๖๘	สพป.เชียงใหม่ เขต ๔	แม่ก้ำ	สันป่าตอง	เชียงใหม่	วัดโรงวัว
๑๓๓๒	๑๐๕๐๑๓๐๖๕๒	สพป.เชียงใหม่ เขต ๔	ยูหว่า	สันป่าตอง	เชียงใหม่	สันป่าตอง (สุวรรณราษฎร์วิทยาคาร)
๑๓๓๓	๑๐๕๐๑๓๐๖๗๘	สพป.เชียงใหม่ เขต ๔	สันกลาง	สันป่าตอง	เชียงใหม่	บ้านหัวย้อม
๑๓๓๔	๑๐๕๐๑๓๐๗๐๓	สพป.เชียงใหม่ เขต ๔	ข้าวมุง	สารภี	เชียงใหม่	บ้านปากเหมือง
๑๓๓๕	๑๐๕๐๑๓๐๖๙๓	สพป.เชียงใหม่ เขต ๔	ขมภู	สารภี	เชียงใหม่	วัดท่าตันกวาง
๑๓๓๖	๑๐๕๐๑๓๐๗๑๕	สพป.เชียงใหม่ เขต ๔	ไชยสถาน	สารภี	เชียงใหม่	วัดนันทาราม
๑๓๓๗	๑๐๕๐๑๓๐๗๐๑	สพป.เชียงใหม่ เขต ๔	ท่าวังตาล	สารภี	เชียงใหม่	วัดบวกครกเหนือ
๑๓๓๘	๑๐๕๐๑๓๐๗๑๑	สพป.เชียงใหม่ เขต ๔	ป่าบง	สารภี	เชียงใหม่	ชุมชนวัดศรีคำขมภู
๑๓๓๙	๑๐๕๐๑๓๐๖๘๙	สพป.เชียงใหม่ เขต ๔	ยางเนิ้ง	สารภี	เชียงใหม่	วัดเวฬุวัน
๑๓๔๐	๑๐๕๐๑๓๐๗๐๗	สพป.เชียงใหม่ เขต ๔	สันทราย	สารภี	เชียงใหม่	วัดศรีดอนชัย
๑๓๔๑	๑๐๕๐๑๓๐๖๙๙	สพป.เชียงใหม่ เขต ๔	หนองผึ้ง	สารภี	เชียงใหม่	วัดกองทราย
๑๓๔๒	๑๐๕๐๑๓๐๗๑๗	สพป.เชียงใหม่ เขต ๔	หนองแฝก	สารภี	เชียงใหม่	เวียงเศรษฐีวิทยา
๑๓๔๓	๑๐๕๐๑๓๐๗๓๒	สพป.เชียงใหม่ เขต ๔	น้ำแพร่	หางดง	เชียงใหม่	บ้านน้ำแพร่
๑๓๔๔	๑๐๕๐๑๓๐๗๔๖	สพป.เชียงใหม่ เขต ๔	บ้านปง	หางดง	เชียงใหม่	บ้านปง
๑๓๔๕	๑๐๕๐๑๓๐๗๓๙	สพป.เชียงใหม่ เขต ๔	บ้านแหวน	หางดง	เชียงใหม่	วัดจอมทอง
๑๓๔๖	๑๐๕๐๑๓๐๗๖๐	สพป.เชียงใหม่ เขต ๔	สันผักหวาน	หางดง	เชียงใหม่	บ้านป่าตาล
๑๓๔๗	๑๐๕๐๑๓๐๗๔๒	สพป.เชียงใหม่ เขต ๔	หนองแก้ว	หางดง	เชียงใหม่	บ้านสันทราย
๑๓๔๘	๑๐๕๐๑๓๐๗๕๔	สพป.เชียงใหม่ เขต ๔	หนองควาย	หางดง	เชียงใหม่	บ้านสันป่าสัก
๑๓๔๙	๑๐๕๐๑๓๐๗๒๕	สพป.เชียงใหม่ เขต ๔	หนองตอง	หางดง	เชียงใหม่	บ้านหนองตอง
๑๓๕๐	๑๐๕๐๑๓๐๗๓๑	สพป.เชียงใหม่ เขต ๔	หางดง	หางดง	เชียงใหม่	บ้านดง
๑๓๕๑	๑๐๕๐๑๓๐๗๔๔	สพป.เชียงใหม่ เขต ๔	หารแก้ว	หางดง	เชียงใหม่	วัดศรีสว่าง
๑๓๕๒	๑๐๕๐๑๓๐๖๔๓	สพป.เชียงใหม่ เขต ๔	มะขุนหวาน	สันป่าตอง	เชียงใหม่	บ้านม่วงพี่น้อง
๑๓๕๓	๑๐๕๐๑๓๐๗๓๗	สพป.เชียงใหม่ เขต ๔	สบแม่ข้า	หางดง	เชียงใหม่	บ้านวังศรี
๑๓๕๔	๑๐๕๐๑๓๐๘๖๔	สพป.เชียงใหม่ เขต ๕	ดอยเต่า	ดอยเต่า	เชียงใหม่	ชุมชนบ้านดอยเต่า
๑๓๕๕	๑๐๕๐๑๓๐๘๔๕	สพป.เชียงใหม่ เขต ๕	ท่าเสือ	ดอยเต่า	เชียงใหม่	บ้านแปลง ๕
๑๓๕๖	๑๐๕๐๑๓๐๘๕๒	สพป.เชียงใหม่ เขต ๕	บงตัน	ดอยเต่า	เชียงใหม่	บ้านน้อยห้วยรินวิทยา
๑๓๕๗	๑๐๕๐๑๓๐๘๕๑	สพป.เชียงใหม่ เขต ๕	บ้านอ่อน	ดอยเต่า	เชียงใหม่	บ้านอ่อนจัดสรร
๑๓๕๘	๑๐๕๐๑๓๐๘๖๑	สพป.เชียงใหม่ เขต ๕	โป่งทุ่ง	ดอยเต่า	เชียงใหม่	บ้านแม่ตูป
๑๓๕๙	๑๐๕๐๑๓๐๘๔๓	สพป.เชียงใหม่ เขต ๕	มีดกา	ดอยเต่า	เชียงใหม่	ชุมชนศูนย์อพยพแปลง ๔
๑๓๖๐	๑๐๕๐๑๓๐๗๙๖	สพป.เชียงใหม่ เขต ๕	นาเกียน	อมก๋อย	เชียงใหม่	บ้านอูตุ่ม

รายชื่อโรงเรียนคุณภาพประจำตำบล

ที่	รหัสกระทรวง	สพท	ตำบล	อำเภอ	จังหวัด	สพท.โรงเรียน
๑๓๖๑	๑๐๕๐๑๓๓๐๗๖๓	สพป.เชียงใหม่ เขต ๕	ม่อนจอง	อมก๋อย	เชียงใหม่	บ้านห้วยน้ำขาว
๑๓๖๒	๑๐๕๐๑๓๓๐๗๖๗	สพป.เชียงใหม่ เขต ๕	แม่ตื่น	อมก๋อย	เชียงใหม่	ชุมชนบ้านใหม่
๑๓๖๓	๑๐๕๐๑๓๓๐๗๖๘	สพป.เชียงใหม่ เขต ๕	ยางเปียง	อมก๋อย	เชียงใหม่	บ้านหลวง
๑๓๖๔	๑๐๕๐๑๓๓๐๗๖๙	สพป.เชียงใหม่ เขต ๕	สบโขง	อมก๋อย	เชียงใหม่	บ้านแม่หลองน้อย
๑๓๖๕	๑๐๕๐๑๓๓๐๗๗๐	สพป.เชียงใหม่ เขต ๕	อมก๋อย	อมก๋อย	เชียงใหม่	บ้านยางเปา
๑๓๖๖	๑๐๕๐๑๓๓๐๗๗๑	สพป.เชียงใหม่ เขต ๕	นาคอเรือ	ฮอด	เชียงใหม่	บ้านแม่จูด
๑๓๖๗	๑๐๕๐๑๓๓๐๗๗๒	สพป.เชียงใหม่ เขต ๕	บ่อสลี	ฮอด	เชียงใหม่	แม่โถวิทยาคม
๑๓๖๘	๑๐๕๐๑๓๓๐๗๗๓	สพป.เชียงใหม่ เขต ๕	บ่อหลวง	ฮอด	เชียงใหม่	บ้านบ่อหลวง
๑๓๖๙	๑๐๕๐๑๓๓๐๗๗๔	สพป.เชียงใหม่ เขต ๕	บ้านตาล	ฮอด	เชียงใหม่	บ้านตาลเหนือ
๑๓๗๐	๑๐๕๐๑๓๓๐๗๗๕	สพป.เชียงใหม่ เขต ๕	หางดง	ฮอด	เชียงใหม่	ชุมชนบ้านท่าข้าม
๑๓๗๑	๑๐๕๐๑๓๓๐๗๗๖	สพป.เชียงใหม่ เขต ๕	ฮอด	ฮอด	เชียงใหม่	บ้านแควมะกอก
๑๓๗๒	๑๐๕๐๑๓๓๐๗๗๗	สพป.เชียงใหม่ เขต ๖	แจ่มหลวง	กัลยาณิวัฒนา	เชียงใหม่	บ้านแจ่มหลวง
๑๓๗๓	๑๐๕๐๑๓๓๐๗๗๘	สพป.เชียงใหม่ เขต ๖	บ้านจันทร์	กัลยาณิวัฒนา	เชียงใหม่	บ้านจันทร์
๑๓๗๔	๑๐๕๐๑๓๓๐๗๗๙	สพป.เชียงใหม่ เขต ๖	แม่แดด	กัลยาณิวัฒนา	เชียงใหม่	บ้านแม่แดดน้อย
๑๓๗๕	๑๐๕๐๑๓๓๐๗๘๐	สพป.เชียงใหม่ เขต ๖	ช่วงเปา	จอมทอง	เชียงใหม่	บ้านปากทางท่าลี่
๑๓๗๖	๑๐๕๐๑๓๓๐๗๘๑	สพป.เชียงใหม่ เขต ๖	ดอยแก้ว	จอมทอง	เชียงใหม่	ศรีจอมทอง
๑๓๗๗	๑๐๕๐๑๓๓๐๗๘๒	สพป.เชียงใหม่ เขต ๖	บ้านแปะ	จอมทอง	เชียงใหม่	บ้านห้วยทราย
๑๓๗๘	๑๐๕๐๑๓๓๐๗๘๓	สพป.เชียงใหม่ เขต ๖	บ้านหลวง	จอมทอง	เชียงใหม่	บ้านน้ำตกแม่กลาง
๑๓๗๙	๑๐๕๐๑๓๓๐๗๘๔	สพป.เชียงใหม่ เขต ๖	แม่สอย	จอมทอง	เชียงใหม่	บ้านใหม่สารภี
๑๓๘๐	๑๐๕๐๑๓๓๐๗๘๕	สพป.เชียงใหม่ เขต ๖	สบเตี๊ยะ	จอมทอง	เชียงใหม่	ไทยรัฐวิทยา ๗๙ (บ้านหนองอาบช้าง)
๑๓๘๑	๑๐๕๐๑๓๓๐๗๘๖	สพป.เชียงใหม่ เขต ๖	กองแขก	แม่แจ่ม	เชียงใหม่	บ้านกองแขก
๑๓๘๒	๑๐๕๐๑๓๓๐๗๘๗	สพป.เชียงใหม่ เขต ๖	ช่างเคิ่ง	แม่แจ่ม	เชียงใหม่	ชุมชนบ้านพร้าวห่ม
๑๓๘๓	๑๐๕๐๑๓๓๐๗๘๘	สพป.เชียงใหม่ เขต ๖	ท่าผา	แม่แจ่ม	เชียงใหม่	ชุมชนตำบลท่าผา
๑๓๘๔	๑๐๕๐๑๓๓๐๗๘๙	สพป.เชียงใหม่ เขต ๖	บ้านทับ	แม่แจ่ม	เชียงใหม่	บ้านทุ่งแก
๑๓๘๕	๑๐๕๐๑๓๓๐๗๙๐	สพป.เชียงใหม่ เขต ๖	ปางหินฝน	แม่แจ่ม	เชียงใหม่	บ้านปางหินฝน
๑๓๘๖	๑๐๕๐๑๓๓๐๗๙๑	สพป.เชียงใหม่ เขต ๖	แม่นาจร	แม่แจ่ม	เชียงใหม่	บ้านแม่นาจร
๑๓๘๗	๑๐๕๐๑๓๓๐๗๙๒	สพป.เชียงใหม่ เขต ๖	แม่ศึก	แม่แจ่ม	เชียงใหม่	บ้านปางอู๋
๑๓๘๘	๑๐๕๒๑๔๐๒๙๒	สพป.ตรัง เขต ๑	โคกสะบ้า	นาโยง	ตรัง	วัดไพรทอง
๑๓๘๙	๑๐๕๒๑๔๐๓๐๐	สพป.ตรัง เขต ๑	ช่อง	นาโยง	ตรัง	วัดช่องเปี่ยมราษฎร์
๑๓๙๐	๑๐๕๒๑๔๐๓๐๑	สพป.ตรัง เขต ๑	นาข้าวเสีย	นาโยง	ตรัง	วัดควนสินवल
๑๓๙๑	๑๐๕๒๑๔๐๓๐๒	สพป.ตรัง เขต ๑	นาโยงเหนือ	นาโยง	ตรัง	บ้านหนองไทร
๑๓๙๒	๑๐๕๒๑๔๐๓๐๓	สพป.ตรัง เขต ๑	นาหมื่นศรี	นาโยง	ตรัง	บ้านควนสวรรค์
๑๓๙๓	๑๐๕๒๑๔๐๓๐๔	สพป.ตรัง เขต ๑	ละมอ	นาโยง	ตรัง	วัดมงคลสถาน
๑๓๙๔	๑๐๕๒๑๔๐๓๐๕	สพป.ตรัง เขต ๑	เกาะสุกร	ปะเหลียน	ตรัง	หาดทรายทอง
๑๓๙๕	๑๐๕๒๑๔๐๓๐๖	สพป.ตรัง เขต ๑	ท่าข้าม	ปะเหลียน	ตรัง	บ้านสามแยก
๑๓๙๖	๑๐๕๒๑๔๐๓๐๗	สพป.ตรัง เขต ๑	ทุ่งยาว	ปะเหลียน	ตรัง	บ้านทุ่งยาว
๑๓๙๗	๑๐๕๒๑๔๐๓๐๘	สพป.ตรัง เขต ๑	บางคว้น	ปะเหลียน	ตรัง	บ้านยวนโปะ
๑๓๙๘	๑๐๕๒๑๔๐๓๐๙	สพป.ตรัง เขต ๑	บ้านนา	ปะเหลียน	ตรัง	บ้านห้วยม่วง
๑๓๙๙	๑๐๕๒๑๔๐๓๑๐	สพป.ตรัง เขต ๑	ปะเหลียน	ปะเหลียน	ตรัง	บ้านปะเหลียน
๑๔๐๐	๑๐๕๒๑๔๐๓๑๑	สพป.ตรัง เขต ๑	ลิพัง	ปะเหลียน	ตรัง	บ้านลิพัง

รายชื่อโรงเรียนคุณภาพประจำตำบล

ที่	รหัสกระทรวง	สพท	ตำบล	อำเภอ	จังหวัด	สพท.โรงเรียน
๑๔๐๑	๑๐๙๒๑๔๐๑๙๐	สพป.ตรัง เขต ๑	แหลมสอม	ปะเหลียน	ตรัง	บ้านแหลมสอม
๑๔๐๒	๑๐๙๒๑๔๐๑๐๓	สพป.ตรัง เขต ๑	ควนปริง	เมืองตรัง	ตรัง	บ้านควนปริง
๑๔๐๓	๑๐๙๒๑๔๐๑๑๑	สพป.ตรัง เขต ๑	โคกหล่อ	เมืองตรัง	ตรัง	มิตรภาพที่ ๓๑ วัดทุ่งหวัง
๑๔๐๔	๑๐๙๒๑๔๐๑๒๒	สพป.ตรัง เขต ๑	ทับเที่ยง	เมืองตรัง	ตรัง	วัดควนวิเศษ
๑๔๐๕	๑๐๙๒๑๔๐๑๔๒	สพป.ตรัง เขต ๑	นาตาล่วง	เมืองตรัง	ตรัง	วัดไทรงาม
๑๔๐๖	๑๐๙๒๑๔๐๑๔๘	สพป.ตรัง เขต ๑	นาโต๊ะหมิง	เมืองตรัง	ตรัง	ไทยรัฐวิทยา ๓๙
๑๔๐๗	๑๐๙๒๑๔๐๑๐๖	สพป.ตรัง เขต ๑	นาท่ามใต้	เมืองตรัง	ตรัง	วัดนานอน
๑๔๐๘	๑๐๙๒๑๔๐๑๐๑	สพป.ตรัง เขต ๑	นาท่ามเหนือ	เมืองตรัง	ตรัง	บ้านคลองเต็ง
๑๔๐๙	๑๐๙๒๑๔๐๑๑๔	สพป.ตรัง เขต ๑	นาบีนหลา	เมืองตรัง	ตรัง	วัดทุ่งหินผุด
๑๔๑๐	๑๐๙๒๑๔๐๑๒๘	สพป.ตรัง เขต ๑	นาพละ	เมืองตรัง	ตรัง	ต้นบากราชบุรุษบำรุง
๑๔๑๑	๑๐๙๒๑๔๐๑๒๔	สพป.ตรัง เขต ๑	นาโยงใต้	เมืองตรัง	ตรัง	เพาะปัญญา ในพระอุปถัมภ์ ฯ
๑๔๑๒	๑๐๙๒๑๔๐๑๓๒	สพป.ตรัง เขต ๑	น้ำผุด	เมืองตรัง	ตรัง	บ้านไร่พรุ
๑๔๑๓	๑๐๙๒๑๔๐๑๑๖	สพป.ตรัง เขต ๑	บางรัก	เมืองตรัง	ตรัง	วัดแจ้ง
๑๔๑๔	๑๐๙๒๑๔๐๑๑๓	สพป.ตรัง เขต ๑	บ้านควน	เมืองตรัง	ตรัง	วัดเกาะมะม่วง
๑๔๑๕	๑๐๙๒๑๔๐๑๒๙	สพป.ตรัง เขต ๑	บ้านโพธิ์	เมืองตรัง	ตรัง	วัดขุนสิทธิ์
๑๔๑๖	๑๐๙๒๑๔๐๑๔๕	สพป.ตรัง เขต ๑	หนองตรุด	เมืองตรัง	ตรัง	วัดเชี่ยวชาญกิจ
๑๔๑๗	๑๐๙๒๑๔๐๑๒๘	สพป.ตรัง เขต ๑	เกาะเปียง	ย่านตาขาว	ตรัง	วัดอัมพวัน
๑๔๑๘	๑๐๙๒๑๔๐๑๕๙	สพป.ตรัง เขต ๑	ทุ่งกระบือ	ย่านตาขาว	ตรัง	บ้านนาโตง
๑๔๑๙	๑๐๙๒๑๔๐๑๒๒	สพป.ตรัง เขต ๑	ทุ่งค่าย	ย่านตาขาว	ตรัง	บ้านทุ่งค่าย
๑๔๒๐	๑๐๙๒๑๔๐๑๒๕	สพป.ตรัง เขต ๑	นาชุมเห็ด	ย่านตาขาว	ตรัง	บ้านไทรงาม
๑๔๒๑	๑๐๙๒๑๔๐๑๒๘	สพป.ตรัง เขต ๑	ในควน	ย่านตาขาว	ตรัง	บ้านทุ่งหนองแห้ง
๑๔๒๒	๑๐๙๒๑๔๐๑๒๒	สพป.ตรัง เขต ๑	โพรงจระเข้	ย่านตาขาว	ตรัง	บ้านโคกทราย
๑๔๒๓	๑๐๙๒๑๔๐๑๒๙	สพป.ตรัง เขต ๑	ย่านตาขาว	ย่านตาขาว	ตรัง	บ้านย่านตาขาว
๑๔๒๔	๑๐๙๒๑๔๐๑๓๕	สพป.ตรัง เขต ๑	หนองบ่อ	ย่านตาขาว	ตรัง	วัดชลวาปีวิหาร
๑๔๒๕	๑๐๙๒๑๔๐๑๓๘	สพป.ตรัง เขต ๑	ตะเสะ	หาดสำราญ	ตรัง	บ้านนาทะเล
๑๔๒๖	๑๐๙๒๑๔๐๑๓๕	สพป.ตรัง เขต ๑	บ้าหวี	หาดสำราญ	ตรัง	บ้านบ้าหวี
๑๔๒๗	๑๐๙๒๑๔๐๑๓๒	สพป.ตรัง เขต ๑	หาดสำราญ	หาดสำราญ	ตรัง	วัดหนองสมาน
๑๔๒๘	๑๐๙๒๑๔๐๑๖๑	สพป.ตรัง เขต ๑	ท่าพญา	ปะเหลียน	ตรัง	วัดท่าพญา
๑๔๒๙	๑๐๙๒๑๔๐๑๘๔	สพป.ตรัง เขต ๑	สุโสะ	ปะเหลียน	ตรัง	บ้านท่าเทศ
๑๔๓๐	๑๐๙๒๑๔๐๑๗๘	สพป.ตรัง เขต ๒	กันตังใต้	กันตัง	ตรัง	บ้านเกาะเคี่ยม
๑๔๓๑	๑๐๙๒๑๔๐๑๖๘	สพป.ตรัง เขต ๒	เกาะลิบง	กันตัง	ตรัง	บ้านบาตูปูเต๊ะ
๑๔๓๒	๑๐๙๒๑๔๐๑๕๕	สพป.ตรัง เขต ๒	คลองชีล้อม	กันตัง	ตรัง	บ้านหนองเสม็ด
๑๔๓๓	๑๐๙๒๑๔๐๑๘๒	สพป.ตรัง เขต ๒	คลองลู	กันตัง	ตรัง	บ้านคลองลู
๑๔๓๔	๑๐๙๒๑๔๐๑๙๑	สพป.ตรัง เขต ๒	โคกยาง	กันตัง	ตรัง	บ้านโคกยาง
๑๔๓๕	๑๐๙๒๑๔๐๑๖๔	สพป.ตรัง เขต ๒	นาเกลือ	กันตัง	ตรัง	บ้านนาเกลือ
๑๔๓๖	๑๐๙๒๑๔๐๑๘๕	สพป.ตรัง เขต ๒	บ่อน้ำร้อน	กันตัง	ตรัง	บ้านท่าส้ม
๑๔๓๗	๑๐๙๒๑๔๐๑๕๖	สพป.ตรัง เขต ๒	บางเป้า	กันตัง	ตรัง	บ้านบางเป้า
๑๔๓๘	๑๐๙๒๑๔๐๑๖๒	สพป.ตรัง เขต ๒	บางสัก	กันตัง	ตรัง	บ้านบางสัก
๑๔๓๙	๑๐๙๒๑๔๐๑๙๓	สพป.ตรัง เขต ๒	บางหมาก	กันตัง	ตรัง	บ้านบางหมาก
๑๔๔๐	๑๐๙๒๑๔๐๑๙๕	สพป.ตรัง เขต ๒	ย่านซื่อ	กันตัง	ตรัง	บ้านทุ่งอิฐ

รายชื่อโรงเรียนคุณภาพประจำตำบล

ที่	รหัสกระทรวง	สพท	ตำบล	อำเภอ	จังหวัด	สพท.โรงเรียน
๑๔๔๑	๑๐๙๒๑๔๐๐๗๕	สพป.ตรัง เขต ๒	วังวน	กันตัง	ตรัง	วัดวาริวง
๑๔๔๒	๑๐๙๒๑๔๐๓๐๔	สพป.ตรัง เขต ๒	เขาไพร	รัชฎา	ตรัง	บ้านทอนเหนือ
๑๔๔๓	๑๐๙๒๑๔๐๓๑๙	สพป.ตรัง เขต ๒	คลองปาง	รัชฎา	ตรัง	วัดโคกเสียบ
๑๔๔๔	๑๐๙๒๑๔๐๓๐๒	สพป.ตรัง เขต ๒	ควนเมา	รัชฎา	ตรัง	วัดควนเมา
๑๔๔๕	๑๐๙๒๑๔๐๓๑๔	สพป.ตรัง เขต ๒	หนองบัว	รัชฎา	ตรัง	บ้านหนองบัว
๑๔๔๖	๑๐๙๒๑๔๐๓๐๘	สพป.ตรัง เขต ๒	หนองปรือ	รัชฎา	ตรัง	บ้านคลองมวน
๑๔๔๗	๑๐๙๒๑๔๐๒๖๓	สพป.ตรัง เขต ๒	เขาวิเศษ	วังวิเศษ	ตรัง	วัดเขาวิเศษ
๑๔๔๘	๑๐๙๒๑๔๐๒๖๗	สพป.ตรัง เขต ๒	วังมะปราง	วังวิเศษ	ตรัง	บ้านช่องลม
๑๔๔๙	๑๐๙๒๑๔๐๒๗๕	สพป.ตรัง เขต ๒	วังมะปรางเหนือ	วังวิเศษ	ตรัง	บ้านต้นปรัง
๑๔๕๐	๑๐๙๒๑๔๐๒๘๑	สพป.ตรัง เขต ๒	อ่าวตง	วังวิเศษ	ตรัง	บ้านหนองชุมแสง
๑๔๕๑	๑๐๙๒๑๔๐๒๐๒	สพป.ตรัง เขต ๒	กะลาเส	สิเกา	ตรัง	กมลศรี
๑๔๕๒	๑๐๙๒๑๔๐๑๙๗	สพป.ตรัง เขต ๒	เขาไม้แก้ว	สิเกา	ตรัง	บ้านแหลมมะขาม
๑๔๕๓	๑๐๙๒๑๔๐๒๐๖	สพป.ตรัง เขต ๒	นาเมืองเพชร	สิเกา	ตรัง	บ้านนาเมืองเพชร
๑๔๕๔	๑๐๙๒๑๔๐๒๑๓	สพป.ตรัง เขต ๒	บ่อหิน	สิเกา	ตรัง	บ้านบ่อหิน
๑๔๕๕	๑๐๙๒๑๔๐๒๑๙	สพป.ตรัง เขต ๒	ไม้ฝาด	สิเกา	ตรัง	หาดปากเมง
๑๔๕๖	๑๐๙๒๑๔๐๑๐๕	สพป.ตรัง เขต ๒	เขากอบ	ห้วยยอด	ตรัง	วัดคีรีวิหาร
๑๔๕๗	๑๐๙๒๑๔๐๑๑๓	สพป.ตรัง เขต ๒	เขาขาว	ห้วยยอด	ตรัง	วัดกาญจนปริรัักษ์
๑๔๕๘	๑๐๙๒๑๔๐๑๐๗	สพป.ตรัง เขต ๒	เขาปูน	ห้วยยอด	ตรัง	บ้านควนตัง
๑๔๕๙	๑๐๙๒๑๔๐๑๒๖	สพป.ตรัง เขต ๒	ท่าจี้ว	ห้วยยอด	ตรัง	ท่าจี้ว (ต.ช.ค.อุบลรัตน์)
๑๔๖๐	๑๐๙๒๑๔๐๑๑๗	สพป.ตรัง เขต ๒	ทุ่งต้อ	ห้วยยอด	ตรัง	บ้านทุ่งต้อ
๑๔๖๑	๑๐๙๒๑๔๐๑๑๘	สพป.ตรัง เขต ๒	นาวง	ห้วยยอด	ตรัง	บ้านหนองหมอ
๑๔๖๒	๑๐๙๒๑๔๐๑๑๐	สพป.ตรัง เขต ๒	ในเตา	ห้วยยอด	ตรัง	ไทยรัฐวิทยา๑๐๒ (บ้านเกาะเต่า)
๑๔๖๓	๑๐๙๒๑๔๐๑๑๔	สพป.ตรัง เขต ๒	บางกั้ง	ห้วยยอด	ตรัง	บ้านทุ่งศาลา
๑๔๖๔	๑๐๙๒๑๔๐๐๙๘	สพป.ตรัง เขต ๒	บางดี	ห้วยยอด	ตรัง	วัดบางดี
๑๔๖๕	๑๐๙๒๑๔๐๑๑๓	สพป.ตรัง เขต ๒	ปากคม	ห้วยยอด	ตรัง	วัดควนไทร
๑๔๖๖	๑๐๙๒๑๔๐๑๑๐	สพป.ตรัง เขต ๒	ปากแจ่ม	ห้วยยอด	ตรัง	บ้านคลองคู้
๑๔๖๗	๑๐๙๒๑๔๐๑๑๓	สพป.ตรัง เขต ๒	ลำภูรา	ห้วยยอด	ตรัง	บ้านลำภูรา
๑๔๖๘	๑๐๙๒๑๔๐๑๑๒	สพป.ตรัง เขต ๒	วังคีรี	ห้วยยอด	ตรัง	บ้านวังลำ
๑๔๖๙	๑๐๙๒๑๔๐๑๒๐	สพป.ตรัง เขต ๒	หนองช้างแล่น	ห้วยยอด	ตรัง	บ้านหนองสองพี่น้อง
๑๔๗๐	๑๐๙๒๑๔๐๑๑๕	สพป.ตรัง เขต ๒	ห้วยนาง	ห้วยยอด	ตรัง	วัดห้วยนาง (วันครู๒๕๐๑)
๑๔๗๑	๑๐๙๒๑๔๐๑๑๔	สพป.ตรัง เขต ๒	ห้วยยอด	ห้วยยอด	ตรัง	ห้วยยอด (กสิกรรมศึกษา)
๑๔๗๒	๑๐๙๒๑๔๐๐๙๘	สพป.ตรัง เขต ๒	ควนธานี	กันตัง	ตรัง	วัดควนธานี
๑๔๗๓	๑๐๙๒๑๔๐๒๖๙	สพป.ตรัง เขต ๒	ท่าสะบ้า	วังวิเศษ	ตรัง	วัดทุ่งใหญ่
๑๔๗๔	๑๐๒๓๑๕๐๑๑๓	สพป.ตรารด	เกาะกูด	เกาะกูด	ตรารด	บ้านคลองเจ้า
๑๔๗๕	๑๐๒๓๑๕๐๑๑๒	สพป.ตรารด	เกาะหมาก	เกาะกูด	ตรารด	บ้านเกาะหมาก (สถิตยสุทธิวงษ์)
๑๔๗๖	๑๐๒๓๑๕๐๑๑๖	สพป.ตรารด	เกาะช้าง	เกาะช้าง	ตรารด	บ้านคลองพร้าว
๑๔๗๗	๑๐๒๓๑๕๐๑๒๑	สพป.ตรารด	เกาะช้างใต้	เกาะช้าง	ตรารด	วัดสลักเพชร
๑๔๗๘	๑๐๒๓๑๕๐๐๙๔	สพป.ตรารด	เขาสมิง	เขาสมิง	ตรารด	ชุมชนบ้านเขาสมิง
๑๔๗๙	๑๐๒๓๑๕๐๐๖๖	สพป.ตรารด	ท่าโสม	เขาสมิง	ตรารด	วัดท่าโสม (คุณสารราษฎร์บำรุง)
๑๔๘๐	๑๐๒๓๑๕๐๐๙๕	สพป.ตรารด	ทุ่งนन्हรี	เขาสมิง	ตรารด	บ้านตามาง (อมฤทธิอุบลรัตน์)



รายชื่อโรงเรียนคุณภาพประจำตำบล

ที่	รหัสกระทรวง	สพท	ตำบล	อำเภอ	จังหวัด	สพท.โรงเรียน
๑๔๘๑	๑๐๒๓๑๕๐๐๕๑	สพป.ตราด	เทพนิมิต	เขาสมิง	ตราด	บ้านเจียรพัฒนา
๑๔๘๒	๑๐๒๓๑๕๐๐๕๒	สพป.ตราด	ประณีต	เขาสมิง	ตราด	บ้านดอนสูง
๑๔๘๓	๑๐๒๓๑๕๐๐๕๖	สพป.ตราด	วังตะเคียน	เขาสมิง	ตราด	บ้านโป่ง
๑๔๘๔	๑๐๒๓๑๕๐๐๖๐	สพป.ตราด	สะตอ	เขาสมิง	ตราด	วัดตาพลาย
๑๔๘๕	๑๐๒๓๑๕๐๐๖๒	สพป.ตราด	แสนตุ้ง	เขาสมิง	ตราด	ชุมชนวัดแสนตุ้ง
๑๔๘๖	๑๐๒๓๑๕๐๐๖๙	สพป.ตราด	คลองใหญ่	คลองใหญ่	ตราด	อนุบาลวัดคลองใหญ่
๑๔๘๗	๑๐๒๓๑๕๐๐๗๗	สพป.ตราด	ไม้รูด	คลองใหญ่	ตราด	บ้านไม้รูด (วิสิทธิ์ประชาสรรค์)
๑๔๘๘	๑๐๒๓๑๕๐๐๗๒	สพป.ตราด	หาดเล็ก	คลองใหญ่	ตราด	บ้านคลองมะขาม
๑๔๘๙	๑๐๒๓๑๕๐๐๘๖	สพป.ตราด	ช้างทูน	บ่อไร่	ตราด	วัดช้างทูน
๑๔๙๐	๑๐๒๓๑๕๐๐๙๖	สพป.ตราด	ด่านชุมพล	บ่อไร่	ตราด	บ้านป้องกันตนเองด่านชุมพล
๑๔๙๑	๑๐๒๓๑๕๐๐๙๘	สพป.ตราด	นนทรีย์	บ่อไร่	ตราด	บ้านสระใหญ่
๑๔๙๒	๑๐๒๓๑๕๐๐๙๑	สพป.ตราด	บ่อพลอย	บ่อไร่	ตราด	อนุบาลบ่อพลอยราษฎร์รังสรรค์
๑๔๙๓	๑๐๒๓๑๕๐๐๙๔	สพป.ตราด	หนองบอน	บ่อไร่	ตราด	บ้านหนองบอน
๑๔๙๔	๑๐๒๓๑๕๐๐๑๘	สพป.ตราด	ชำราก	เมืองตราด	ตราด	วัดศิริวิหาร (สมเด็จพระวันรัต อุปถัมภ์)
๑๔๙๕	๑๐๒๓๑๕๐๐๑๙	สพป.ตราด	ตะก่าง	เมืองตราด	ตราด	วัดตะก่าง
๑๔๙๖	๑๐๒๓๑๕๐๐๑๓	สพป.ตราด	ท่ากุ่ม	เมืองตราด	ตราด	วัดวรมงคลิตถาราม
๑๔๙๗	๑๐๒๓๑๕๐๐๑๙	สพป.ตราด	ท่าพริก	เมืองตราด	ตราด	ชุมชนวัดท่าพริก (จริยาอุปถัมภ์)
๑๔๙๘	๑๐๒๓๑๕๐๐๔๐	สพป.ตราด	เนินทราย	เมืองตราด	ตราด	บ้านไร่ป่า
๑๔๙๙	๑๐๒๓๑๕๐๐๒๘	สพป.ตราด	บางพระ	เมืองตราด	ตราด	อนุบาลตราด
๑๕๐๐	๑๐๒๓๑๕๐๐๓๑	สพป.ตราด	วังกระแจะ	เมืองตราด	ตราด	บ้านท่าเรือจ้าง (ประชาชนูปถัมภ์)
๑๕๐๑	๑๐๒๓๑๕๐๐๐๖	สพป.ตราด	หนองคันทรัง	เมืองตราด	ตราด	วัดแหลมหิน
๑๕๐๒	๑๐๒๓๑๕๐๐๒๖	สพป.ตราด	หนองเสม็ด	เมืองตราด	ตราด	วัดหนองเสม็ด (อรรถพรสงเคราะห์)
๑๕๐๓	๑๐๒๓๑๕๐๐๒๔	สพป.ตราด	หนองโสน	เมืองตราด	ตราด	วัดไทรทอง
๑๕๐๔	๑๐๒๓๑๕๐๐๐๕	สพป.ตราด	ห้วงน้ำขาว	เมืองตราด	ตราด	วัดห้วงน้ำขาว
๑๕๐๕	๑๐๒๓๑๕๐๐๔๓	สพป.ตราด	ห้วยแร้ง	เมืองตราด	ตราด	วัดบางปรือ
๑๕๐๖	๑๐๒๓๑๕๐๐๑๕	สพป.ตราด	แหลมกลัด	เมืองตราด	ตราด	บ้านคลองประทุน
๑๕๐๗	๑๐๒๓๑๕๐๐๐๑	สพป.ตราด	อ่าวใหญ่	เมืองตราด	ตราด	ชุมชนวัดอ่าวซ้อ
๑๕๐๘	๑๐๒๓๑๕๐๑๐๐	สพป.ตราด	คลองใหญ่	แหลมงอบ	ตราด	บ้านคลองใหญ่
๑๕๐๙	๑๐๒๓๑๕๐๑๐๒	สพป.ตราด	น้ำเขียว	แหลมงอบ	ตราด	อนุบาลวัดน้ำเขียว
๑๕๑๐	๑๐๒๓๑๕๐๑๑๑	สพป.ตราด	บางปิด	แหลมงอบ	ตราด	วัดบางปิดล่าง (ราษฎร์สงเคราะห์)
๑๕๑๑	๑๐๒๓๑๕๐๐๙๙	สพป.ตราด	แหลมงอบ	แหลมงอบ	ตราด	ชุมชนแหลมงอบ (นิเทศ์อุปถัมภ์)
๑๕๑๒	๑๐๖๓๑๖๐๐๖๗	สพป.ตาก เขต ๑	เกาะตะเภา	บ้านตาก	ตาก	ชุมชนบ้านแม่ยะ
๑๕๑๓	๑๐๖๓๑๖๐๐๖๓	สพป.ตาก เขต ๑	ตากตก	บ้านตาก	ตาก	สว่างวิทยา
๑๕๑๔	๑๐๖๓๑๖๐๐๔๗	สพป.ตาก เขต ๑	ตากออก	บ้านตาก	ตาก	ชุมชนวัดสันป่าลาน
๑๕๑๕	๑๐๖๓๑๖๐๐๗๒	สพป.ตาก เขต ๑	ห้องฟ้า	บ้านตาก	ตาก	บ้านห้วยพลู
๑๕๑๖	๑๐๖๓๑๖๐๐๗๐	สพป.ตาก เขต ๑	ทุ่งกระเซาะ	บ้านตาก	ตาก	บ้านทุ่งกระเซาะ
๑๕๑๗	๑๐๖๓๑๖๐๐๕๖	สพป.ตาก เขต ๑	แม่สลิด	บ้านตาก	ตาก	บ้านแม่สลิด
๑๕๑๘	๑๐๖๓๑๖๐๐๕๕	สพป.ตาก เขต ๑	สมอโคน	บ้านตาก	ตาก	บ้านน้ำดิบ
๑๕๑๙	๑๐๖๓๑๖๐๐๒๔	สพป.ตาก เขต ๑	ตลุกกลางทุ่ง	เมืองตาก	ตาก	บ้านตลุกกลางทุ่ง
๑๕๒๐	๑๐๖๓๑๖๐๐๐๑	สพป.ตาก เขต ๑	น้ำร้อน	เมืองตาก	ตาก	อนุบาลตาก

รายชื่อโรงเรียนคุณภาพประจำตำบล

ที่	รหัสกระทรวง	สพท	ตำบล	อำเภอ	จังหวัด	สพท.โรงเรียน
๑๕๒๑	๑๐๖๓๑๖๐๐๔๒	สพป.ตาก เขต ๑	ป่ามะม่วง	เมืองตาก	ตาก	ชุมชนบ้านป่ามะม่วง
๑๕๒๒	๑๐๖๓๑๖๐๐๐๘	สพป.ตาก เขต ๑	โป่งแดง	เมืองตาก	ตาก	บ้านโป่งแดง
๑๕๒๓	๑๐๖๓๑๖๐๐๓๗	สพป.ตาก เขต ๑	แม่ท้อ	เมืองตาก	ตาก	บ้านมุเซอ
๑๕๒๔	๑๐๖๓๑๖๐๐๐๕	สพป.ตาก เขต ๑	ไผ่งาม	เมืองตาก	ตาก	บ้านหนองกระโท่
๑๕๒๕	๑๐๖๓๑๖๐๐๑๔	สพป.ตาก เขต ๑	วังประจบ	เมืองตาก	ตาก	น้ำดิบพิทยาคม
๑๕๒๖	๑๐๖๓๑๖๐๐๒๙	สพป.ตาก เขต ๑	วังหิน	เมืองตาก	ตาก	บ้านท่าไม้แดง
๑๕๒๗	๑๐๖๓๑๖๐๐๓๕	สพป.ตาก เขต ๑	หนองบัวใต้	เมืองตาก	ตาก	บ้านคลองห้วยทราย
๑๕๒๘	๑๐๖๓๑๖๐๐๐๒	สพป.ตาก เขต ๑	หนองหลวง	เมืองตาก	ตาก	ตากสินราชานุสรณ์
๑๕๒๙	๑๐๖๓๑๖๐๒๒๓	สพป.ตาก เขต ๑	เชียงทอง	วังเจ้า	ตาก	อนุบาลวังเจ้า
๑๕๓๐	๑๐๖๓๑๖๐๒๓๔	สพป.ตาก เขต ๑	นาโบสถ์	วังเจ้า	ตาก	บ้านนาโบสถ์ (น้อมมิตรอนุกุล)
๑๕๓๑	๑๐๖๓๑๖๐๒๒๙	สพป.ตาก เขต ๑	ประดาง	วังเจ้า	ตาก	บ้านท่าตะคร้อ
๑๕๓๒	๑๐๖๓๑๖๐๐๘๑	สพป.ตาก เขต ๑	บ้านนา	สามเงา	ตาก	หินลาดนาไฮวิทยาคม
๑๕๓๓	๑๐๖๓๑๖๐๐๙๐	สพป.ตาก เขต ๑	ยกกระบัตร	สามเงา	ตาก	ชุมชนบ้านแม่ระวานสองแคว
๑๕๓๔	๑๐๖๓๑๖๐๐๙๘	สพป.ตาก เขต ๑	ย่านรี	สามเงา	ตาก	บ้านป่ายางตะวันตก
๑๕๓๕	๑๐๖๓๑๖๐๐๘๗	สพป.ตาก เขต ๑	วังจันทร์	สามเงา	ตาก	บ้านวังโพ
๑๕๓๖	๑๐๖๓๑๖๐๐๘๓	สพป.ตาก เขต ๑	วังหมัน	สามเงา	ตาก	วังห้วยวิทยาคม
๑๕๓๗	๑๐๖๓๑๖๐๐๙๕	สพป.ตาก เขต ๑	สามเงา	สามเงา	ตาก	ชุมชนชลประทานรังสรรค์
๑๕๓๘	๑๐๖๓๑๖๐๐๔๖	สพป.ตาก เขต ๑	หนองบัวเหนือ	เมืองตาก	ตาก	บ้านหนองบัวเหนือ
๑๕๓๙	๑๐๖๓๑๖๐๒๖๘	สพป.ตาก เขต ๒	ท่าสองยาง	ท่าสองยาง	ตาก	บ้านแม่จวาง
๑๕๔๐	๑๐๖๓๑๖๐๑๗๙	สพป.ตาก เขต ๒	แม่ต๋าน	ท่าสองยาง	ตาก	บ้านทุ่งถ้ำ
๑๕๔๑	๑๐๖๓๑๖๐๑๘๐	สพป.ตาก เขต ๒	แม่วะหลวง	ท่าสองยาง	ตาก	บ้านแม่วะหลวง
๑๕๔๒	๑๐๖๓๑๖๐๑๗๕	สพป.ตาก เขต ๒	แม่สอง	ท่าสองยาง	ตาก	บ้านแม่สลิดหลวงวิทยา
๑๕๔๓	๑๐๖๓๑๖๐๑๗๐	สพป.ตาก เขต ๒	แม่หละ	ท่าสองยาง	ตาก	บ้านแม่สละ
๑๕๔๔	๑๐๖๓๑๖๐๑๗๔	สพป.ตาก เขต ๒	แม่อุสุ	ท่าสองยาง	ตาก	บ้านหนองบัว
๑๕๔๕	๑๐๖๓๑๖๐๒๑๕	สพป.ตาก เขต ๒	คีรีราษฎร์	พบพระ	ตาก	ป่าไม้อุทิศ ๔
๑๕๔๖	๑๐๖๓๑๖๐๒๑๐	สพป.ตาก เขต ๒	ช่องแคบ	พบพระ	ตาก	ไทยราษฎร์คีรี
๑๕๔๗	๑๐๖๓๑๖๐๒๐๔	สพป.ตาก เขต ๒	พบพระ	พบพระ	ตาก	ห้วยน้ำนักวิทยา
๑๕๔๘	๑๐๖๓๑๖๐๒๑๗	สพป.ตาก เขต ๒	รวมไทยพัฒนา	พบพระ	ตาก	รวมไทยพัฒนา ๑
๑๕๔๙	๑๐๖๓๑๖๐๒๐๑	สพป.ตาก เขต ๒	วาเลย์	พบพระ	ตาก	บ้านวาเลย์
๑๕๕๐	๑๐๖๓๑๖๐๑๔๒	สพป.ตาก เขต ๒	ชะเนง้อ	แม่ระมาด	ตาก	บ้านแม่ระมาดน้อย
๑๕๕๑	๑๐๖๓๑๖๐๑๕๑	สพป.ตาก เขต ๒	พระธาตุ	แม่ระมาด	ตาก	บ้านสันป่าไร่
๑๕๕๒	๑๐๖๓๑๖๐๑๔๘	สพป.ตาก เขต ๒	แม่จะเรา	แม่ระมาด	ตาก	บ้านแม่จะเราสองแคว
๑๕๕๓	๑๐๖๓๑๖๐๑๖๐	สพป.ตาก เขต ๒	แม่ต๋น	แม่ระมาด	ตาก	บ้านน้ำหอม
๑๕๕๔	๑๐๖๓๑๖๐๑๓๘	สพป.ตาก เขต ๒	แม่ระมาด	แม่ระมาด	ตาก	บ้านแม่ระมาดราษฎร์บำรุง
๑๕๕๕	๑๐๖๓๑๖๐๑๖๓	สพป.ตาก เขต ๒	สามหมื่น	แม่ระมาด	ตาก	ท่านผู้หญิงพรสม กุลพลจินดา
๑๕๕๖	๑๐๖๓๑๖๐๑๓๓	สพป.ตาก เขต ๒	ดำนแม่ละเมา	แม่สอด	ตาก	บ้านปางสำน
๑๕๕๗	๑๐๖๓๑๖๐๑๐๒	สพป.ตาก เขต ๒	ท่าสายลวด	แม่สอด	ตาก	บ้านแม่ดาว
๑๕๕๘	๑๐๖๓๑๖๐๑๒๑	สพป.ตาก เขต ๒	พระธาตุผาแดง	แม่สอด	ตาก	บ้านพะเต๊ะ
๑๕๕๙	๑๐๖๓๑๖๐๑๓๑	สพป.ตาก เขต ๒	พะวอ	แม่สอด	ตาก	บ้านแม่ละเมา
๑๕๖๐	๑๐๖๓๑๖๐๑๒๙	สพป.ตาก เขต ๒	มหาวัน	แม่สอด	ตาก	บ้านเจดีย์โคะ

รายชื่อโรงเรียนคุณภาพประจำตำบล

ที่	รหัสกระทรวง	สพท	ตำบล	อำเภอ	จังหวัด	สพท.โรงเรียน
๑๕๖๑	๑๐๖๓๑๖๐๑๑๓	สพป.ตาก เขต ๒	แม่กาษา	แม่สอด	ตาก	บ้านแม่กาษา
๑๕๖๒	๑๐๖๓๑๖๐๑๑๔	สพป.ตาก เขต ๒	แม่กุ	แม่สอด	ตาก	บ้านปู่เต๋อ
๑๕๖๓	๑๐๖๓๑๖๐๑๑๕	สพป.ตาก เขต ๒	แม่ตาว	แม่สอด	ตาก	ชุมชนบ้านแม่ตาวกลางมิตรภาพที่ ๒๖
๑๕๖๔	๑๐๖๓๑๖๐๑๑๖	สพป.ตาก เขต ๒	แม่ปะ	แม่สอด	ตาก	บ้านห้วยกะโหลก
๑๕๖๕	๑๐๖๓๑๖๐๑๑๗	สพป.ตาก เขต ๒	แม่สอด	แม่สอด	ตาก	แม่สอด
๑๕๖๖	๑๐๖๓๑๖๐๑๑๘	สพป.ตาก เขต ๒	แม่กลอง	อุ้มผาง	ตาก	บ้านแม่กลองใหม่
๑๕๖๗	๑๐๖๓๑๖๐๑๑๙	สพป.ตาก เขต ๒	แม่จัน	อุ้มผาง	ตาก	บ้านกล้วย
๑๕๖๘	๑๐๖๓๑๖๐๑๒๐	สพป.ตาก เขต ๒	แม่ละมุ้ง	อุ้มผาง	ตาก	บ้านแม่ละมุ้งวิทยา
๑๕๖๙	๑๐๖๓๑๖๐๑๒๑	สพป.ตาก เขต ๒	โมโกร	อุ้มผาง	ตาก	บ้านปรอผาโต้
๑๕๗๐	๑๐๖๓๑๖๐๑๒๒	สพป.ตาก เขต ๒	หนองหลวง	อุ้มผาง	ตาก	บ้านหนองหลวง
๑๕๗๑	๑๐๖๓๑๖๐๑๒๓	สพป.ตาก เขต ๒	อุ้มผาง	อุ้มผาง	ตาก	ชุมชนบ้านอุ้มผาง
๑๕๗๒	๑๐๖๒๑๗๐๐๑๓	สพป.นครนายก	เขาเพิ่ม	บ้านนา	นครนายก	บ้านเขาหัวนา
๑๕๗๓	๑๐๖๒๑๗๐๐๑๔	สพป.นครนายก	ทองกลาง	บ้านนา	นครนายก	วัดทองกลาง (สุขชมวิทยาคาร)
๑๕๗๔	๑๐๖๒๑๗๐๐๑๕	สพป.นครนายก	บางอ้อ	บ้านนา	นครนายก	วัดเลขธรรมกิตติ์ (กรีเมธอุทิศ)
๑๕๗๕	๑๐๖๒๑๗๐๐๑๖	สพป.นครนายก	บ้านนา	บ้านนา	นครนายก	วัดทองย้อย (วุฒิกิจประชาชนุกูล)
๑๕๗๖	๑๐๖๒๑๗๐๐๑๗	สพป.นครนายก	บ้านพร้าว	บ้านนา	นครนายก	วัดหนองรี
๑๕๗๗	๑๐๖๒๑๗๐๐๑๘	สพป.นครนายก	บ้านพริก	บ้านนา	นครนายก	วัดโพธิ์แก้วเบญจธาราม
๑๕๗๘	๑๐๖๒๑๗๐๐๑๙	สพป.นครนายก	ป่าชะ	บ้านนา	นครนายก	ชุมชนวัดป่าชะ
๑๕๗๙	๑๐๖๒๑๗๐๐๒๐	สพป.นครนายก	พิกุลออก	บ้านนา	นครนายก	วัดพิกุลแก้ว
๑๕๘๐	๑๐๖๒๑๗๐๐๒๑	สพป.นครนายก	ศรีกะอาง	บ้านนา	นครนายก	บ้านเขาติน (แสงสว่างวิทยา)
๑๕๘๑	๑๐๖๒๑๗๐๐๒๒	สพป.นครนายก	อาษา	บ้านนา	นครนายก	วัดกุฎีเตี้ย
๑๕๘๒	๑๐๖๒๑๗๐๐๒๓	สพป.นครนายก	เกาะโพธิ์	ปากพลี	นครนายก	วันครู ๒๕๐๔
๑๕๘๓	๑๐๖๒๑๗๐๐๒๔	สพป.นครนายก	เกาะหวาย	ปากพลี	นครนายก	บ้านดงแขวน
๑๕๘๔	๑๐๖๒๑๗๐๐๒๕	สพป.นครนายก	โคกกรวด	ปากพลี	นครนายก	วัดพรหมเพชร
๑๕๘๕	๑๐๖๒๑๗๐๐๒๖	สพป.นครนายก	ท่าเรือ	ปากพลี	นครนายก	วัดเกาะกา
๑๕๘๖	๑๐๖๒๑๗๐๐๒๗	สพป.นครนายก	นาหินลาด	ปากพลี	นครนายก	บ้านโคกสว่าง
๑๕๘๗	๑๐๖๒๑๗๐๐๒๘	สพป.นครนายก	ปากพลี	ปากพลี	นครนายก	วัดโพธิ์
๑๕๘๘	๑๐๖๒๑๗๐๐๒๙	สพป.นครนายก	เขาพระ	เมืองนครนายก	นครนายก	วัดวังทิพย์พันธาราม
๑๕๘๙	๑๐๖๒๑๗๐๐๓๐	สพป.นครนายก	ดงละคร	เมืองนครนายก	นครนายก	วัดหนองทองทราย
๑๕๙๐	๑๐๖๒๑๗๐๐๓๑	สพป.นครนายก	ดอนยาย	เมืองนครนายก	นครนายก	บ้านคลอง ๓ (द्रุณศึกษา)
๑๕๙๑	๑๐๖๒๑๗๐๐๓๒	สพป.นครนายก	ท่าช้าง	เมืองนครนายก	นครนายก	ชลนายกสงเคราะห์
๑๕๙๒	๑๐๖๒๑๗๐๐๓๓	สพป.นครนายก	ท่าทราย	เมืองนครนายก	นครนายก	วัดท่าทราย
๑๕๙๓	๑๐๖๒๑๗๐๐๓๔	สพป.นครนายก	นครนายก	เมืองนครนายก	นครนายก	อนุบาลนครนายก
๑๕๙๔	๑๐๖๒๑๗๐๐๓๕	สพป.นครนายก	บ้านใหญ่	เมืองนครนายก	นครนายก	วัดวังไทร
๑๕๙๕	๑๐๖๒๑๗๐๐๓๖	สพป.นครนายก	พรหมณี	เมืองนครนายก	นครนายก	วัดสันตยาราม
๑๕๙๖	๑๐๖๒๑๗๐๐๓๗	สพป.นครนายก	ศรีจุฬา	เมืองนครนายก	นครนายก	วัดศรีจุฬา
๑๕๙๗	๑๐๖๒๑๗๐๐๓๘	สพป.นครนายก	ศรีนาวา	เมืองนครนายก	นครนายก	วัดศรีวัน
๑๕๙๘	๑๐๖๒๑๗๐๐๓๙	สพป.นครนายก	สาริกา	เมืองนครนายก	นครนายก	วัดพรหมณี
๑๕๙๙	๑๐๖๒๑๗๐๐๔๐	สพป.นครนายก	หินตั้ง	เมืองนครนายก	นครนายก	วัดท่าด่าน
๑๖๐๐	๑๐๖๒๑๗๐๐๔๑	สพป.นครนายก	คลองใหญ่	องครักษ์	นครนายก	ชุมชนวัดเขี้ยวโอสถ

รายชื่อโรงเรียนคุณภาพประจำตำบล

ที่	รหัสกระทรวง	สพท	ตำบล	อำเภอ	จังหวัด	สพท.โรงเรียน
๑๖๐๑	๑๐๒๖๑๗๐๑๑๕	สพป.นครนายก	ชุมพล	องครักษ์	นครนายก	บ้านทำนบ (เลิศสินอนุสรณ์)
๑๖๐๒	๑๐๒๖๑๗๐๑๑๕	สพป.นครนายก	ทรายมูล	องครักษ์	นครนายก	วัดทวีพุทธรังสรรค์
๑๖๐๓	๑๐๒๖๑๗๐๑๑๕	สพป.นครนายก	บางปลากรด	องครักษ์	นครนายก	วัดประสิทธิเวช
๑๖๐๔	๑๐๒๖๑๗๐๑๑๕	สพป.นครนายก	บางลูกเสือ	องครักษ์	นครนายก	วัดอรุณรังษี
๑๖๐๕	๑๐๒๖๑๗๐๑๑๕	สพป.นครนายก	บางสมบูรณ์	องครักษ์	นครนายก	วัดพลอยกระจ่างศรี
๑๖๐๖	๑๐๒๖๑๗๐๑๑๖	สพป.นครนายก	บึงศาล	องครักษ์	นครนายก	บ้านดอนกลาง (กิดารศึกษาคาร)
๑๖๐๗	๑๐๒๖๑๗๐๑๑๗	สพป.นครนายก	พระอาจารย์	องครักษ์	นครนายก	วัดสุนทรพิชิตาราม
๑๖๐๘	๑๐๒๖๑๗๐๑๑๗	สพป.นครนายก	โพธิ์แทน	องครักษ์	นครนายก	วัดโพธิ์แทน
๑๖๐๙	๑๐๒๖๑๗๐๑๑๕	สพป.นครนายก	ศิระชะกระบือ	องครักษ์	นครนายก	บ้านคลอง ๒๒ (อาจเอิบจิตรอุภัมภ์)
๑๖๑๐	๑๐๒๖๑๗๐๑๑๕	สพป.นครนายก	องครักษ์	องครักษ์	นครนายก	อนุบาลองครักษ์ (ผดุงองครักษ์ประชา)
๑๖๑๑	๑๐๒๖๑๗๐๑๑๐	สพป.นครนายก	วังกระโจม	เมืองนครนายก	นครนายก	ชุมชนบ้านคลองเหมือง
๑๖๑๒	๑๐๒๖๑๗๐๑๑๑	สพป.นครนายก	หนองแสง	ปากพลี	นครนายก	บ้านบุงเข้
๑๖๑๓	๑๐๗๓๑๘๐๐๑๒	สพป.นครปฐม เขต ๑	กระต๊อบ	กำแพงแสน	นครปฐม	วัดทะเลบก
๑๖๑๔	๑๐๗๓๑๘๐๐๑๕	สพป.นครปฐม เขต ๑	กำแพงแสน	กำแพงแสน	นครปฐม	อนุบาลกำแพงแสน
๑๖๑๕	๑๐๗๓๑๘๐๐๑๕	สพป.นครปฐม เขต ๑	ดอนข่อย	กำแพงแสน	นครปฐม	วัดบ่อน้ำจืด
๑๖๑๖	๑๐๗๓๑๘๐๐๑๓	สพป.นครปฐม เขต ๑	ทุ่งกระพังโหม	กำแพงแสน	นครปฐม	อินทศาสตร์ศึกษาลัย (บ้านยาง)
๑๖๑๗	๑๐๗๓๑๘๐๐๑๗	สพป.นครปฐม เขต ๑	ทุ่งขวาง	กำแพงแสน	นครปฐม	วัดปลักไม้ลาย
๑๖๑๘	๑๐๗๓๑๘๐๐๑๖	สพป.นครปฐม เขต ๑	ทุ่งบัว	กำแพงแสน	นครปฐม	วัดนิยมนรธรรมวาราม
๑๖๑๙	๑๐๗๓๑๘๐๐๑๖	สพป.นครปฐม เขต ๑	ทุ่งลูกนก	กำแพงแสน	นครปฐม	วัดหนองศาลา
๑๖๒๐	๑๐๗๓๑๘๐๐๑๓	สพป.นครปฐม เขต ๑	รางพิบูล	กำแพงแสน	นครปฐม	บ้านห้วยด้วน
๑๖๒๑	๑๐๗๓๑๘๐๐๑๕	สพป.นครปฐม เขต ๑	วังน้ำเขียว	กำแพงแสน	นครปฐม	วัดวังน้ำเขียว
๑๖๒๒	๑๐๗๓๑๘๐๐๑๖	สพป.นครปฐม เขต ๑	สระพัฒนา	กำแพงแสน	นครปฐม	วัดสระสี่มุม
๑๖๒๓	๑๐๗๓๑๘๐๐๑๖	สพป.นครปฐม เขต ๑	สระสี่มุม	กำแพงแสน	นครปฐม	วัดดอนเตาอิฐ
๑๖๒๔	๑๐๗๓๑๘๐๐๑๖	สพป.นครปฐม เขต ๑	หนองกระทุ่ม	กำแพงแสน	นครปฐม	วัดหนองกระทุ่ม
๑๖๒๕	๑๐๗๓๑๘๐๐๑๖	สพป.นครปฐม เขต ๑	ห้วยขวาง	กำแพงแสน	นครปฐม	บ้านอ้อกระทิง
๑๖๒๖	๑๐๗๓๑๘๐๐๑๖	สพป.นครปฐม เขต ๑	ห้วยม่วง	กำแพงแสน	นครปฐม	วัดท่าเสา
๑๖๒๗	๑๐๗๓๑๘๐๐๑๖	สพป.นครปฐม เขต ๑	ห้วยหมอนทอง	กำแพงแสน	นครปฐม	บ้านบัวแดง
๑๖๒๘	๑๐๗๓๑๘๐๐๑๖	สพป.นครปฐม เขต ๑	ดอนพุทรา	ดอนตูม	นครปฐม	ละเอียดอุภัมภ์
๑๖๒๙	๑๐๗๓๑๘๐๐๑๓	สพป.นครปฐม เขต ๑	ดอนรวก	ดอนตูม	นครปฐม	วัดสระสี่เหลี่ยม
๑๖๓๐	๑๐๗๓๑๘๐๐๑๖	สพป.นครปฐม เขต ๑	บ้านหลวง	ดอนตูม	นครปฐม	วัดบ้านหลวง
๑๖๓๑	๑๐๗๓๑๘๐๐๑๑	สพป.นครปฐม เขต ๑	ลำลูกบัว	ดอนตูม	นครปฐม	วัดลำลูกบัว
๑๖๓๒	๑๐๗๓๑๘๐๐๑๓	สพป.นครปฐม เขต ๑	ลำเหย	ดอนตูม	นครปฐม	วัดลำเหย
๑๖๓๓	๑๐๗๓๑๘๐๐๑๖	สพป.นครปฐม เขต ๑	สามง่าม	ดอนตูม	นครปฐม	วัดสามง่าม (คงทองอนุสรณ์)
๑๖๓๔	๑๐๗๓๑๘๐๐๑๖	สพป.นครปฐม เขต ๑	ห้วยด้วน	ดอนตูม	นครปฐม	วัดกงลาด
๑๖๓๕	๑๐๗๓๑๘๐๐๑๑	สพป.นครปฐม เขต ๑	ห้วยพระ	ดอนตูม	นครปฐม	บ้านสามแก้ว
๑๖๓๖	๑๐๗๓๑๘๐๐๐๑	สพป.นครปฐม เขต ๑	ดอนยายหอม	เมืองนครปฐม	นครปฐม	วัดดอนยายหอม
๑๖๓๗	๑๐๗๓๑๘๐๐๑๗	สพป.นครปฐม เขต ๑	ตาก้อง	เมืองนครปฐม	นครปฐม	วัดตาก้อง
๑๖๓๘	๑๐๗๓๑๘๐๐๑๑	สพป.นครปฐม เขต ๑	ถนนขาด	เมืองนครปฐม	นครปฐม	วัดเกาะวังไทร
๑๖๓๙	๑๐๗๓๑๘๐๐๑๓	สพป.นครปฐม เขต ๑	ทัพหลวง	เมืองนครปฐม	นครปฐม	วัดทัพหลวง
๑๖๔๐	๑๐๗๓๑๘๐๐๑๕	สพป.นครปฐม เขต ๑	ทุ่งน้อย	เมืองนครปฐม	นครปฐม	บ้านลำท่าโพ

รายชื่อโรงเรียนคุณภาพประจำตำบล

ที่	รหัสกระทรวง	สพท	ตำบล	อำเภอ	จังหวัด	สพท.โรงเรียน
๑๖๔๑	๑๐๗๓๓๑๘๐๐๐๓	สพป.นครปฐม เขต ๑	ธรรมศาลา	เมืองนครปฐม	นครปฐม	วัดธรรมศาลา
๑๖๔๒	๑๐๗๓๓๑๘๐๐๕๑	สพป.นครปฐม เขต ๑	นครปฐม	เมืองนครปฐม	นครปฐม	บ้านนาสร้าง
๑๖๔๓	๑๐๗๓๓๑๘๐๐๔๓	สพป.นครปฐม เขต ๑	บ่อพลับ	เมืองนครปฐม	นครปฐม	หลวงพ่อเข้มวัดตาก้องอนุสรณ์
๑๖๔๔	๑๐๗๓๓๑๘๐๐๑๐	สพป.นครปฐม เขต ๑	บางแหลม	เมืองนครปฐม	นครปฐม	วัดลาดปลาเค้า
๑๖๔๕	๑๐๗๓๓๑๘๐๐๒๘	สพป.นครปฐม เขต ๑	บ้านยาง	เมืองนครปฐม	นครปฐม	บ้านหนองกะโดน
๑๖๔๖	๑๐๗๓๓๑๘๐๐๔๖	สพป.นครปฐม เขต ๑	พระปฐมเจดีย์	เมืองนครปฐม	นครปฐม	วัดไผ่ล้อม
๑๖๔๗	๑๐๗๓๓๑๘๐๐๔๐	สพป.นครปฐม เขต ๑	พระประโทน	เมืองนครปฐม	นครปฐม	วัดพระประโทนเจดีย์
๑๖๔๘	๑๐๗๓๓๑๘๐๐๒๔	สพป.นครปฐม เขต ๑	โพรงมะเดื่อ	เมืองนครปฐม	นครปฐม	วัดหุบรัก
๑๖๔๙	๑๐๗๓๓๑๘๐๐๔๙	สพป.นครปฐม เขต ๑	มาบแค	เมืองนครปฐม	นครปฐม	วัดพะเนียงแตก
๑๖๕๐	๑๐๗๓๓๑๘๐๐๑๑	สพป.นครปฐม เขต ๑	ลำพญา	เมืองนครปฐม	นครปฐม	บ้านลำพญา
๑๖๕๑	๑๐๗๓๓๑๘๐๐๓๕	สพป.นครปฐม เขต ๑	วังตะกุก	เมืองนครปฐม	นครปฐม	วัดวังตะกุก
๑๖๕๒	๑๐๗๓๓๑๘๐๐๒๒	สพป.นครปฐม เขต ๑	วังเย็น	เมืองนครปฐม	นครปฐม	บ้านไร่ต้นสำโรง
๑๖๕๓	๑๐๗๓๓๑๘๐๐๕๒	สพป.นครปฐม เขต ๑	สนามจันทร์	เมืองนครปฐม	นครปฐม	บ้านหนองขาหย่าง
๑๖๕๔	๑๐๗๓๓๑๘๐๐๑๕	สพป.นครปฐม เขต ๑	สระกะเทียม	เมืองนครปฐม	นครปฐม	วัดสระกะเทียม
๑๖๕๕	๑๐๗๓๓๑๘๐๐๒๐	สพป.นครปฐม เขต ๑	สวนป่า	เมืองนครปฐม	นครปฐม	วัดใหม่ห้วยลึก
๑๖๕๖	๑๐๗๓๓๑๘๐๐๐๖	สพป.นครปฐม เขต ๑	สามควายเผือก	เมืองนครปฐม	นครปฐม	บ้านรางมะเดื่อ
๑๖๕๗	๑๐๗๓๓๑๘๐๐๓๑	สพป.นครปฐม เขต ๑	หนองงูเหลือม	เมืองนครปฐม	นครปฐม	บ้านหนองงูเหลือม
๑๖๕๘	๑๐๗๓๓๑๘๐๐๑๘	สพป.นครปฐม เขต ๑	หนองดินแดง	เมืองนครปฐม	นครปฐม	วัดหนองเสือ
๑๖๕๙	๑๐๗๓๓๑๘๐๐๑๓	สพป.นครปฐม เขต ๑	หนองปากโลง	เมืองนครปฐม	นครปฐม	บ้านหนองปากโลง
๑๖๖๐	๑๐๗๓๓๑๘๐๑๕๒	สพป.นครปฐม เขต ๒	ขุนแก้ว	นครชัยศรี	นครปฐม	วัดสว่างอารมณ์
๑๖๖๑	๑๐๗๓๓๑๘๐๑๕๓	สพป.นครปฐม เขต ๒	โคกพระเจดีย์	นครชัยศรี	นครปฐม	วัดโคกพระเจดีย์ (เอกเผ่าพิทยา)
๑๖๖๒	๑๐๗๓๓๑๘๐๑๓๘	สพป.นครปฐม เขต ๒	จี่วราย	นครชัยศรี	นครปฐม	วัดจี่วราย
๑๖๖๓	๑๐๗๓๓๑๘๐๑๕๐	สพป.นครปฐม เขต ๒	ท่ากระชับ	นครชัยศรี	นครปฐม	วัดไทร
๑๖๖๔	๑๐๗๓๓๑๘๐๑๔๙	สพป.นครปฐม เขต ๒	ท่าตำหนัก	นครชัยศรี	นครปฐม	วัดท่าตำหนัก
๑๖๖๕	๑๐๗๓๓๑๘๐๑๕๕	สพป.นครปฐม เขต ๒	ท่าพระยา	นครชัยศรี	นครปฐม	วัดน้อย
๑๖๖๖	๑๐๗๓๓๑๘๐๑๔๘	สพป.นครปฐม เขต ๒	ไทยवास	นครชัยศรี	นครปฐม	วัดไทยवास
๑๖๖๗	๑๐๗๓๓๑๘๐๑๔๕	สพป.นครปฐม เขต ๒	บางกระเบา	นครชัยศรี	นครปฐม	วัดกลางบางแก้ว
๑๖๖๘	๑๐๗๓๓๑๘๐๑๓๓	สพป.นครปฐม เขต ๒	บางแก้วฟ้า	นครชัยศรี	นครปฐม	วัดบางพระ
๑๖๖๙	๑๐๗๓๓๑๘๐๑๓๗	สพป.นครปฐม เขต ๒	บางพระ	นครชัยศรี	นครปฐม	วัดกลาง
๑๖๗๐	๑๐๗๓๓๑๘๐๑๕๔	สพป.นครปฐม เขต ๒	บางระกำ	นครชัยศรี	นครปฐม	วัดบ่อตะกั่ว
๑๖๗๑	๑๐๗๓๓๑๘๐๑๕๖	สพป.นครปฐม เขต ๒	พะเนียด	นครชัยศรี	นครปฐม	วัดห้วยตะโก
๑๖๗๒	๑๐๗๓๓๑๘๐๑๓๙	สพป.นครปฐม เขต ๒	ลานตากฟ้า	นครชัยศรี	นครปฐม	วัดพุทธธรรมรังษี
๑๖๗๓	๑๐๗๓๓๑๘๐๑๔๒	สพป.นครปฐม เขต ๒	วัดแค	นครชัยศรี	นครปฐม	วัดสัมปทวน
๑๖๗๔	๑๐๗๓๓๑๘๐๑๕๙	สพป.นครปฐม เขต ๒	วัดละมุด	นครชัยศรี	นครปฐม	วัดใหม่สุคนธาราม (ปิ่นรัตนราษฎร์)
๑๖๗๕	๑๐๗๓๓๑๘๐๑๓๕	สพป.นครปฐม เขต ๒	วัดสำโรง	นครชัยศรี	นครปฐม	วัดสำโรง
๑๖๗๖	๑๐๗๓๓๑๘๐๑๖๔	สพป.นครปฐม เขต ๒	ศรีมหาโพธิ์	นครชัยศรี	นครปฐม	วัดศรีมหาโพธิ์
๑๖๗๗	๑๐๗๓๓๑๘๐๑๔๓	สพป.นครปฐม เขต ๒	ศรีษะทอง	นครชัยศรี	นครปฐม	วัดศรีษะทอง
๑๖๗๘	๑๐๗๓๓๑๘๐๑๔๐	สพป.นครปฐม เขต ๒	สัมปทวน	นครชัยศรี	นครปฐม	วัดกกดาล
๑๖๗๙	๑๐๗๓๓๑๘๐๑๓๒	สพป.นครปฐม เขต ๒	ห้วยพลู	นครชัยศรี	นครปฐม	บ้านห้วยพลู
๑๖๘๐	๑๐๗๓๓๑๘๐๑๖๑	สพป.นครปฐม เขต ๒	แหลมบัว	นครชัยศรี	นครปฐม	วัดโคกเขมา

รายชื่อโรงเรียนคุณภาพประจำตำบล

ที่	รหัสกระทรวง	สพท	ตำบล	อำเภอ	จังหวัด	สพท.โรงเรียน
๑๖๘๑	๑๐๗๓๓๑๘๐๑๘๔	สพป.นครปฐม เขต ๒	คลองนกกระทุง	บางเลน	นครปฐม	วัดบางภาษี
๑๖๘๒	๑๐๗๓๓๑๘๐๑๖๘	สพป.นครปฐม เขต ๒	ดอนตูม	บางเลน	นครปฐม	วัดลานคา
๑๖๘๓	๑๐๗๓๓๑๘๐๒๐๔	สพป.นครปฐม เขต ๒	ไทรงาม	บางเลน	นครปฐม	วัดโพธิ์
๑๖๘๔	๑๐๗๓๓๑๘๐๑๘๕	สพป.นครปฐม เขต ๒	นราภิรมย์	บางเลน	นครปฐม	วัดนราภิรมย์
๑๖๘๕	๑๐๗๓๓๑๘๐๒๑๒	สพป.นครปฐม เขต ๒	นิลเพชร	บางเลน	นครปฐม	วัดนิลเพชร
๑๖๘๖	๑๐๗๓๓๑๘๐๒๐๘	สพป.นครปฐม เขต ๒	บัวปากท่า	บางเลน	นครปฐม	วัดบัวหัวน
๑๖๘๗	๑๐๗๓๓๑๘๐๑๗๑	สพป.นครปฐม เขต ๒	บางไทรป่า	บางเลน	นครปฐม	วัดบางไผ่นารถ
๑๖๘๘	๑๐๗๓๓๑๘๐๑๘๙	สพป.นครปฐม เขต ๒	บางปลา	บางเลน	นครปฐม	วัดบางปลา
๑๖๘๙	๑๐๗๓๓๑๘๐๒๐๑	สพป.นครปฐม เขต ๒	บางภาษี	บางเลน	นครปฐม	วัดบึงลาดสวย
๑๖๙๐	๑๐๗๓๓๑๘๐๑๘๘	สพป.นครปฐม เขต ๒	บางระกำ	บางเลน	นครปฐม	ไทยรัฐวิทยา ๔
๑๖๙๑	๑๐๗๓๓๑๘๐๑๖๗	สพป.นครปฐม เขต ๒	บางเลน	บางเลน	นครปฐม	บ้านประตุน้ำพระพิมล
๑๖๙๒	๑๐๗๓๓๑๘๐๑๗๔	สพป.นครปฐม เขต ๒	บางหลวง	บางเลน	นครปฐม	วัดบางหลวง
๑๖๙๓	๑๐๗๓๓๑๘๐๑๗๐	สพป.นครปฐม เขต ๒	ไผ่หูช้าง	บางเลน	นครปฐม	วัดไผ่หูช้าง
๑๖๙๔	๑๐๗๓๓๑๘๐๑๘๓	สพป.นครปฐม เขต ๒	ลำพญา	บางเลน	นครปฐม	วัดเวฬุวนาราม
๑๖๙๕	๑๐๗๓๓๑๘๐๑๘๐	สพป.นครปฐม เขต ๒	หินมูล	บางเลน	นครปฐม	วัดศิลามูล
๑๖๙๖	๑๐๗๓๓๑๘๐๒๕๖	สพป.นครปฐม เขต ๒	คลองโยง	พุทธมณฑล	นครปฐม	วัดมะเกลือ
๑๖๙๗	๑๐๗๓๓๑๘๐๒๕๓	สพป.นครปฐม เขต ๒	มหาสวัสดิ์	พุทธมณฑล	นครปฐม	บ้านคลองโยง
๑๖๙๘	๑๐๗๓๓๑๘๐๒๕๗	สพป.นครปฐม เขต ๒	ศาลายา	พุทธมณฑล	นครปฐม	พระตำหนักสวนกุหลาบ มหามงคล
๑๖๙๙	๑๐๗๓๓๑๘๐๒๒๖	สพป.นครปฐม เขต ๒	กระทุ่มล้ม	สามพราน	นครปฐม	บ้านกระทุ่มล้ม
๑๗๐๐	๑๐๗๓๓๑๘๐๒๑๔	สพป.นครปฐม เขต ๒	คลองจินดา	สามพราน	นครปฐม	วัดปรีดาราม
๑๗๐๑	๑๐๗๓๓๑๘๐๒๑๘	สพป.นครปฐม เขต ๒	ตลาดจินดา	สามพราน	นครปฐม	วัดจินดาราม
๑๗๐๒	๑๐๗๓๓๑๘๐๒๔๗	สพป.นครปฐม เขต ๒	ทรงคนอง	สามพราน	นครปฐม	วัดทรงคนอง
๑๗๐๓	๑๐๗๓๓๑๘๐๒๔๑	สพป.นครปฐม เขต ๒	ท่าข้าม	สามพราน	นครปฐม	วัดท่าข้าม
๑๗๐๔	๑๐๗๓๓๑๘๐๒๕๕	สพป.นครปฐม เขต ๒	ท่าตลาด	สามพราน	นครปฐม	บ้านท่าตลาด
๑๗๐๕	๑๐๗๓๓๑๘๐๒๒๓	สพป.นครปฐม เขต ๒	บางกระทีก	สามพราน	นครปฐม	วัดดอนหวาย (นครรัฐประสาท)
๑๗๐๖	๑๐๗๓๓๑๘๐๒๔๐	สพป.นครปฐม เขต ๒	บางช้าง	สามพราน	นครปฐม	วัดเชิงเลน (นครใจราษฎร์)
๑๗๐๗	๑๐๗๓๓๑๘๐๒๒๘	สพป.นครปฐม เขต ๒	บางเตย	สามพราน	นครปฐม	บ้านบางเตย
๑๗๐๘	๑๐๗๓๓๑๘๐๒๓๘	สพป.นครปฐม เขต ๒	บ้านใหม่	สามพราน	นครปฐม	บ้านบางประแดง
๑๗๐๙	๑๐๗๓๓๑๘๐๒๔๓	สพป.นครปฐม เขต ๒	ยายชา	สามพราน	นครปฐม	วัดสรรเพชญ์ (ทวีวิทยาคม)
๑๗๑๐	๑๐๗๓๓๑๘๐๒๔๘	สพป.นครปฐม เขต ๒	ไร่ชิง	สามพราน	นครปฐม	วัดไร่ชิง (สุนทรอุทิศ)
๑๗๑๑	๑๐๗๓๓๑๘๐๒๔๒	สพป.นครปฐม เขต ๒	สามพราน	สามพราน	นครปฐม	บ้านดงเกตุ
๑๗๑๒	๑๐๗๓๓๑๘๐๒๔๖	สพป.นครปฐม เขต ๒	หอมเกร็ด	สามพราน	นครปฐม	วัดหอมเกร็ด
๑๗๑๓	๑๐๗๓๓๑๘๐๒๓๗	สพป.นครปฐม เขต ๒	อ้อมใหญ่	สามพราน	นครปฐม	บ้านคลองลัดอ้อมใหญ่
๑๗๑๔	๑๐๗๓๓๑๘๐๒๓๔	สพป.นครปฐม เขต ๒	คลองใหม่	สามพราน	นครปฐม	บ้านดอนทอง
๑๗๑๕	๑๐๔๘๑๙๐๑๔๖	สพป.นครพนม เขต ๑	กุดฉิม	ธาตุพนม	นครพนม	บ้านกุดฉิม
๑๗๑๖	๑๐๔๘๑๙๐๑๕๒	สพป.นครพนม เขต ๑	ดอนนางหงส์	ธาตุพนม	นครพนม	บ้านนาแกบึงเหล็ก
๑๗๑๗	๑๐๔๘๑๙๐๑๑๕	สพป.นครพนม เขต ๑	ธาตุพนม	ธาตุพนม	นครพนม	วัดพระธาตุพนม 'พนมวิทยาคาร'
๑๗๑๘	๑๐๔๘๑๙๐๑๑๖	สพป.นครพนม เขต ๑	ธาตุพนมเหนือ	ธาตุพนม	นครพนม	บ้านหัวบึงทุ่งเขตการทางนครราชสีมาสงเคราะห์๓
๑๗๑๙	๑๐๔๘๑๙๐๑๕๔	สพป.นครพนม เขต ๑	นาถ่อน	ธาตุพนม	นครพนม	นาถ่อนวิทยานุกูล
๑๗๒๐	๑๐๔๘๑๙๐๑๓๗	สพป.นครพนม เขต ๑	นาหวาด	ธาตุพนม	นครพนม	บ้านนาหวาด

รายชื่อโรงเรียนคุณภาพประจำตำบล

ที่	รหัสกระทรวง	สพท	ตำบล	อำเภอ	จังหวัด	สพท.โรงเรียน
๑๓๒๑	๑๐๔๘๑๙๐๑๒๖	สพป.นครพนม เขต ๑	น้ำก่ำ	ธาตุพนม	นครพนม	บ้านน้ำก่ำ (สิทธิผลบุญกุล)
๑๓๒๒	๑๐๔๘๑๙๐๑๓๙	สพป.นครพนม เขต ๑	ฝั่งแดง	ธาตุพนม	นครพนม	บ้านโปรงหนองเป่งใหม่จำปา
๑๓๒๓	๑๐๔๘๑๙๐๑๑๙	สพป.นครพนม เขต ๑	พระกลางทุ่ง	ธาตุพนม	นครพนม	พระกลางวิทยาคาร
๑๓๒๔	๑๐๔๘๑๙๐๑๖๒	สพป.นครพนม เขต ๑	โพนแพง	ธาตุพนม	นครพนม	บ้านตาลกุดยางเดี่ยวโนนสมบูรณ
๑๓๒๕	๑๐๔๘๑๙๐๑๔๔	สพป.นครพนม เขต ๑	แสนพัน	ธาตุพนม	นครพนม	บ้านแสนพันหมื่นหย่อน
๑๓๒๖	๑๐๔๘๑๙๐๑๔๐	สพป.นครพนม เขต ๑	อุ่มเหมา	ธาตุพนม	นครพนม	อุ่มเหมาวิทยาคาร
๑๓๒๗	๑๐๔๘๑๙๐๒๑๑	สพป.นครพนม เขต ๑	ก้านเหลือง	นาแก	นครพนม	ศรีโพนทองวิทยา
๑๓๒๘	๑๐๔๘๑๙๐๒๑๔	สพป.นครพนม เขต ๑	คำพิ	นาแก	นครพนม	ไทยรัฐวิทยา ๕๐ (บ้านคำพิ)
๑๓๒๙	๑๐๔๘๑๙๐๑๖๓	สพป.นครพนม เขต ๑	นาแก	นาแก	นครพนม	อนุบาลนาแกผดุงราชกิจเจริญ
๑๓๓๐	๑๐๔๘๑๙๐๑๘๗	สพป.นครพนม เขต ๑	นาคู	นาแก	นครพนม	บ้านนาคู
๑๓๓๑	๑๐๔๘๑๙๐๑๘๘	สพป.นครพนม เขต ๑	นาเลียง	นาแก	นครพนม	บ้านนาเลียง
๑๓๓๒	๑๐๔๘๑๙๐๑๓๑	สพป.นครพนม เขต ๑	บ้านแก้ง	นาแก	นครพนม	บ้านนาทุ่งมั่ง
๑๓๓๓	๑๐๔๘๑๙๐๑๘๒	สพป.นครพนม เขต ๑	พระซอง	นาแก	นครพนม	พระซองวิทยาคาร
๑๓๓๔	๑๐๔๘๑๙๐๑๘๐	สพป.นครพนม เขต ๑	พิมาน	นาแก	นครพนม	ธารน้ำใจ
๑๓๓๕	๑๐๔๘๑๙๐๑๘๒	สพป.นครพนม เขต ๑	พุ่มแก	นาแก	นครพนม	บ้านหนองหอยใหญ่
๑๓๓๖	๑๐๔๘๑๙๐๑๓๕	สพป.นครพนม เขต ๑	สีชมพู	นาแก	นครพนม	บ้านเหล่าทุ่ง
๑๓๓๗	๑๐๔๘๑๙๐๒๐๘	สพป.นครพนม เขต ๑	หนองบ่อ	นาแก	นครพนม	บ้านนาทุ่งยางคำ
๑๓๓๘	๑๐๔๘๑๙๐๒๐๒	สพป.นครพนม เขต ๑	หนองสังข์	นาแก	นครพนม	หนองสังข์ราษฎร์บำรุง
๑๓๓๙	๑๐๔๘๑๙๐๒๓๑	สพป.นครพนม เขต ๑	กุดาไ้	ปลาปาก	นครพนม	บ้านกุดาไ้
๑๓๔๐	๑๐๔๘๑๙๐๓๑๐	สพป.นครพนม เขต ๑	โคกสว่าง	ปลาปาก	นครพนม	บ้านศรีธรน
๑๓๔๑	๑๐๔๘๑๙๐๓๑๓	สพป.นครพนม เขต ๑	โคกสูง	ปลาปาก	นครพนม	บ้านโคกสูง
๑๓๔๒	๑๐๔๘๑๙๐๒๓๘	สพป.นครพนม เขต ๑	นามะเขือ	ปลาปาก	นครพนม	โพนสว่างนางัวิทยา
๑๓๔๓	๑๐๔๘๑๙๐๒๙๔	สพป.นครพนม เขต ๑	ปลาปาก	ปลาปาก	นครพนม	ปลาปากราษฎร์บำรุง
๑๓๔๔	๑๐๔๘๑๙๐๒๘๐	สพป.นครพนม เขต ๑	มหาชัย	ปลาปาก	นครพนม	บ้านมหาชัย
๑๓๔๕	๑๐๔๘๑๙๐๓๐๔	สพป.นครพนม เขต ๑	หนองเทาใหญ่	ปลาปาก	นครพนม	บ้านดับเต่าหนองเทาสามัคคี
๑๓๔๖	๑๐๔๘๑๙๐๒๘๗	สพป.นครพนม เขต ๑	หนองฮี	ปลาปาก	นครพนม	ชุมชนหนองฮีสามัคคี
๑๓๔๗	๑๐๔๘๑๙๐๐๔๐	สพป.นครพนม เขต ๑	กुरुคุ	เมืองนครพนม	นครพนม	บ้านกुरुคุ
๑๓๔๘	๑๐๔๘๑๙๐๐๕๒	สพป.นครพนม เขต ๑	ขามเฒ่า	เมืองนครพนม	นครพนม	บ้านชะโนด
๑๓๔๙	๑๐๔๘๑๙๐๐๓๖	สพป.นครพนม เขต ๑	คำเตย	เมืองนครพนม	นครพนม	บ้านดอนแดงเจริญทอง
๑๓๕๐	๑๐๔๘๑๙๐๐๖๑	สพป.นครพนม เขต ๑	ดงขวาง	เมืองนครพนม	นครพนม	บ้านนาคอกควาย
๑๓๕๑	๑๐๔๘๑๙๐๐๔๗	สพป.นครพนม เขต ๑	ท่าค้อ	เมืองนครพนม	นครพนม	บ้านท่าค้อ (ชุมชนประสาธศิลป์)
๑๓๕๒	๑๐๔๘๑๙๐๐๑๔	สพป.นครพนม เขต ๑	นาทราย	เมืองนครพนม	นครพนม	บ้านนามูลอื่น
๑๓๕๓	๑๐๔๘๑๙๐๐๐๘	สพป.นครพนม เขต ๑	นาราชควาย	เมืองนครพนม	นครพนม	บ้านนาราชควาย
๑๓๕๔	๑๐๔๘๑๙๐๐๐๑	สพป.นครพนม เขต ๑	ในเมือง	เมืองนครพนม	นครพนม	สุนทรวิจิตร (บำรุงวิทยา)
๑๓๕๕	๑๐๔๘๑๙๐๐๕๙	สพป.นครพนม เขต ๑	บ้านกลาง	เมืองนครพนม	นครพนม	บ้านดงตัว
๑๓๕๖	๑๐๔๘๑๙๐๐๒๓	สพป.นครพนม เขต ๑	บ้านฝั่ง	เมืองนครพนม	นครพนม	ชุมชนนามนวิทยาคาร
๑๓๕๗	๑๐๔๘๑๙๐๐๑๘	สพป.นครพนม เขต ๑	โพธิ์ตาก	เมืองนครพนม	นครพนม	บ้านหนองคำโคกสูง
๑๓๕๘	๑๐๔๘๑๙๐๐๔๖	สพป.นครพนม เขต ๑	วังตามัว	เมืองนครพนม	นครพนม	บ้านคำสว่าง
๑๓๕๙	๑๐๔๘๑๙๐๐๖๘	สพป.นครพนม เขต ๑	หนองญาติ	เมืองนครพนม	นครพนม	บ้านเหล่าภูมิคำธาตุ
๑๓๖๐	๑๐๔๘๑๙๐๐๐๓	สพป.นครพนม เขต ๑	อาจสามารถ	เมืองนครพนม	นครพนม	บ้านสำราญ

รายชื่อโรงเรียนคุณภาพประจำตำบล

ที่	รหัสกระทรวง	สพท	ตำบล	อำเภอ	จังหวัด	สพท.โรงเรียน
๑๓๖๑	๑๐๔๘๑๙๐๓๓๑	สพป.นครพนม เขต ๑	โคกหินแฮ่	เรณูนคร	นครพนม	บ้านโคกหินแฮ่
๑๓๖๒	๑๐๔๘๑๙๐๓๔๕	สพป.นครพนม เขต ๑	ท่าลาด	เรณูนคร	นครพนม	บ้านท่าลาด (ราษฎร์วิทยานุกูล)
๑๓๖๓	๑๐๔๘๑๙๐๓๔๙	สพป.นครพนม เขต ๑	นาขาม	เรณูนคร	นครพนม	บ้านดอนขาว
๑๓๖๔	๑๐๔๘๑๙๐๓๓๓	สพป.นครพนม เขต ๑	นางาม	เรณูนคร	นครพนม	นางามวิทยาคาร
๑๓๖๕	๑๐๔๘๑๙๐๓๒๗	สพป.นครพนม เขต ๑	โพนทอง	เรณูนคร	นครพนม	บ้านดงบาก
๑๓๖๖	๑๐๔๘๑๙๐๓๑๕	สพป.นครพนม เขต ๑	เรณู	เรณูนคร	นครพนม	เรณูวิทยาคาร
๑๓๖๗	๑๐๔๘๑๙๐๓๑๙	สพป.นครพนม เขต ๑	เรณูใต้	เรณูนคร	นครพนม	บ้านโคกกลาง
๑๓๖๘	๑๐๔๘๑๙๐๓๒๕	สพป.นครพนม เขต ๑	หนองย่างชั้น	เรณูนคร	นครพนม	ชุมชนบ้านหนองย่างชั้น
๑๓๖๙	๑๐๔๘๑๙๐๔๔๗	สพป.นครพนม เขต ๑	โคกสี	วังยาง	นครพนม	หนองผักแว่นโนนฮังหนองบัวสามัคคี
๑๓๗๐	๑๐๔๘๑๙๐๔๕๒	สพป.นครพนม เขต ๑	ยอดขาด	วังยาง	นครพนม	บ้านยอดขาด
๑๓๗๑	๑๐๔๘๑๙๐๔๕๒	สพป.นครพนม เขต ๑	วังยาง	วังยาง	นครพนม	บ้านวังยาง
๑๓๗๒	๑๐๔๘๑๙๐๔๕๑	สพป.นครพนม เขต ๑	หนองโพธิ์	วังยาง	นครพนม	บ้านโพนสว่างหนองแหน
๑๓๗๓	๑๐๔๘๑๙๐๐๙๑	สพป.นครพนม เขต ๒	ไชยบุรี	ท่าอุเทน	นครพนม	บ้านหาดกวน
๑๓๗๔	๑๐๔๘๑๙๐๐๗๑	สพป.นครพนม เขต ๒	ท่าจำปา	ท่าอุเทน	นครพนม	ชุมชนบ้านคำพอกท่าดอกแก้ว
๑๓๗๕	๑๐๔๘๑๙๐๐๖๙	สพป.นครพนม เขต ๒	ท่าอุเทน	ท่าอุเทน	นครพนม	อุเทนวิทยาคาร
๑๓๗๖	๑๐๔๘๑๙๐๐๘๒	สพป.นครพนม เขต ๒	โนนตาล	ท่าอุเทน	นครพนม	บ้านโพน
๑๓๗๗	๑๐๔๘๑๙๐๐๙๕	สพป.นครพนม เขต ๒	พนอม	ท่าอุเทน	นครพนม	บ้านพนอม
๑๓๗๘	๑๐๔๘๑๙๐๑๐๐	สพป.นครพนม เขต ๒	พะทาย	ท่าอุเทน	นครพนม	บ้านพะทาย
๑๓๗๙	๑๐๔๘๑๙๐๑๑๑	สพป.นครพนม เขต ๒	รามราช	ท่าอุเทน	นครพนม	บ้านโพนก่อ
๑๓๘๐	๑๐๔๘๑๙๐๑๐๕	สพป.นครพนม เขต ๒	เวินพระบาท	ท่าอุเทน	นครพนม	บ้านเวินพระบาท
๑๓๘๑	๑๐๔๘๑๙๐๑๐๑	สพป.นครพนม เขต ๒	หนองเทา	ท่าอุเทน	นครพนม	บ้านหนองเทา
๑๓๘๒	๑๐๔๘๑๙๐๔๓๙	สพป.นครพนม เขต ๒	ดอนเตย	นาทม	นครพนม	บ้านหมู่มั่น
๑๓๘๓	๑๐๔๘๑๙๐๔๒๗	สพป.นครพนม เขต ๒	นาทม	นาทม	นครพนม	บ้านนาทม
๑๓๘๔	๑๐๔๘๑๙๐๔๓๖	สพป.นครพนม เขต ๒	หนองชน	นาทม	นครพนม	บ้านนาดีวิทยา
๑๓๘๕	๑๐๔๘๑๙๐๒๓๘	สพป.นครพนม เขต ๒	ท่าเรือ	นาหว้า	นครพนม	ราษฎร์สามัคคี
๑๓๘๖	๑๐๔๘๑๙๐๒๓๔	สพป.นครพนม เขต ๒	นาคุณใหญ่	นาหว้า	นครพนม	ชุมชนประสานมิตร
๑๓๘๗	๑๐๔๘๑๙๐๒๑๙	สพป.นครพนม เขต ๒	นางัว	นาหว้า	นครพนม	บ้านอุณา
๑๓๘๘	๑๐๔๘๑๙๐๒๓๖	สพป.นครพนม เขต ๒	นาหว้า	นาหว้า	นครพนม	บ้านตลารราษฎร์อุทิศ
๑๓๘๙	๑๐๔๘๑๙๐๒๒๗	สพป.นครพนม เขต ๒	บ้านเสี้ยว	นาหว้า	นครพนม	บ้านโคกสะอาด
๑๓๙๐	๑๐๔๘๑๙๐๒๓๒	สพป.นครพนม เขต ๒	เหล่าพัฒนา	นาหว้า	นครพนม	บ้านดอนปอหนองโอง
๑๓๙๑	๑๐๔๘๑๙๐๒๕๖	สพป.นครพนม เขต ๒	นาเข	บ้านแพง	นครพนม	บ้านนาเข
๑๓๙๒	๑๐๔๘๑๙๐๒๔๙	สพป.นครพนม เขต ๒	นางัว	บ้านแพง	นครพนม	บ้านนางัว
๑๓๙๓	๑๐๔๘๑๙๐๒๔๑	สพป.นครพนม เขต ๒	บ้านแพง	บ้านแพง	นครพนม	อนุบาลบ้านแพง
๑๓๙๔	๑๐๔๘๑๙๐๒๔๘	สพป.นครพนม เขต ๒	ไผ่ล้อม	บ้านแพง	นครพนม	ชุมชนไผ่ล้อม
๑๓๙๕	๑๐๔๘๑๙๐๒๕๙	สพป.นครพนม เขต ๒	โพนทอง	บ้านแพง	นครพนม	บ้านป่าหว้าน
๑๓๙๖	๑๐๔๘๑๙๐๒๖๙	สพป.นครพนม เขต ๒	หนองแกว	บ้านแพง	นครพนม	บ้านดอนกลาง
๑๓๙๗	๑๐๔๘๑๙๐๔๑๒	สพป.นครพนม เขต ๒	นาขมื่น	โพนสวรรค์	นครพนม	บ้านขามเตี้ยใหญ่
๑๓๙๘	๑๐๔๘๑๙๐๔๑๘	สพป.นครพนม เขต ๒	นาโน	โพนสวรรค์	นครพนม	บ้านนาโน
๑๓๙๙	๑๐๔๘๑๙๐๔๐๔	สพป.นครพนม เขต ๒	นาห้วยบ่อ	โพนสวรรค์	นครพนม	บ้านนาห้วยบ่อ
๑๔๐๐	๑๐๔๘๑๙๐๔๒๔	สพป.นครพนม เขต ๒	บ้านค้อ	โพนสวรรค์	นครพนม	บ้านห้วยไหลสมบูรณ



รายชื่อโรงเรียนคุณภาพประจำตำบล

ที่	รหัสกระทรวง	สพท	ตำบล	อำเภอ	จังหวัด	สพท.โรงเรียน
๑๘๐๑	๑๐๔๘๑๙๐๔๐๑	สพป.นครพนม เขต ๒	โพนจาน	โพนสวรรค์	นครพนม	บ้านโพนจาน
๑๘๐๒	๑๐๔๘๑๙๐๔๑๑	สพป.นครพนม เขต ๒	โพนบก	โพนสวรรค์	นครพนม	บ้านโพนเพ็ก
๑๘๐๓	๑๐๔๘๑๙๐๓๙๘	สพป.นครพนม เขต ๒	โพนสวรรค์	โพนสวรรค์	นครพนม	บ้านเสาเล้า
๑๘๐๔	๑๐๔๘๑๙๐๓๘๑	สพป.นครพนม เขต ๒	ท่าบ่อสงคราม	ศรีสงคราม	นครพนม	บ้านท่าบ่อ (บ่อศรีรัตนอำนวย)
๑๘๐๕	๑๐๔๘๑๙๐๓๙๒	สพป.นครพนม เขต ๒	นาคำ	ศรีสงคราม	นครพนม	บ้านภูกระแต
๑๘๐๖	๑๐๔๘๑๙๐๓๘๖	สพป.นครพนม เขต ๒	นาเดื่อ	ศรีสงคราม	นครพนม	บ้านนาอินทร์ นาโอ นาคอยพัฒนา
๑๘๐๗	๑๐๔๘๑๙๐๓๗๕	สพป.นครพนม เขต ๒	บ้านข่า	ศรีสงคราม	นครพนม	บ้านขามเปีย
๑๘๐๘	๑๐๔๘๑๙๐๓๕๖	สพป.นครพนม เขต ๒	บ้านเอื้อง	ศรีสงคราม	นครพนม	ชุมชนเอื้องกอนาดี
๑๘๐๙	๑๐๔๘๑๙๐๓๕๒	สพป.นครพนม เขต ๒	โพนสว่าง	ศรีสงคราม	นครพนม	บ้านนาโพธิ์
๑๘๑๐	๑๐๔๘๑๙๐๓๘๔	สพป.นครพนม เขต ๒	ศรีสงคราม	ศรีสงคราม	นครพนม	บ้านปากอูน (ปากอูนผดุงวิทย์)
๑๘๑๑	๑๐๔๘๑๙๐๓๖๒	สพป.นครพนม เขต ๒	สามผง	ศรีสงคราม	นครพนม	ชุมชนบ้านสามผง
๑๘๑๒	๑๐๔๘๑๙๐๓๖๘	สพป.นครพนม เขต ๒	หาดแพง	ศรีสงคราม	นครพนม	บ้านหาดแพง (หาดแพงวิทยา)
๑๘๑๓	๑๐๓๐๒๐๐๔๖๙	สพป.นครราชสีมา เขต ๑	ขามเฒ่า	โนนสูง	นครราชสีมา	ไตรคามสามัคคี
๑๘๑๔	๑๐๓๐๒๐๐๔๘๓	สพป.นครราชสีมา เขต ๑	จันอัด	โนนสูง	นครราชสีมา	บ้านเหล่าพิทยาคม
๑๘๑๕	๑๐๓๐๒๐๐๕๑๑	สพป.นครราชสีมา เขต ๑	ดอนขมพู่	โนนสูง	นครราชสีมา	บ้านดอนขมพู่ (สังฆประชาอนุเคราะห์)
๑๘๑๖	๑๐๓๐๒๐๐๔๙๒	สพป.นครราชสีมา เขต ๑	ดอนหวาย	โนนสูง	นครราชสีมา	บ้านดอนหวาย (สิงห์ครูประชาสรรค์)
๑๘๑๗	๑๐๓๐๒๐๐๔๙๑	สพป.นครราชสีมา เขต ๑	ด่านคล้า	โนนสูง	นครราชสีมา	วัดบ้านด่านคนคบ
๑๘๑๘	๑๐๓๐๒๐๐๔๙๔	สพป.นครราชสีมา เขต ๑	โตนด	โนนสูง	นครราชสีมา	บ้านด่านทองหลาง
๑๘๑๙	๑๐๓๐๒๐๐๔๙๙	สพป.นครราชสีมา เขต ๑	ธารปราสาท	โนนสูง	นครราชสีมา	อนุบาลตลาดแค
๑๘๒๐	๑๐๓๐๒๐๐๕๑๒	สพป.นครราชสีมา เขต ๑	บึง	โนนสูง	นครราชสีมา	บ้านบึง (สุประชาจูงกลางนุสรณ์)
๑๘๒๑	๑๐๓๐๒๐๐๕๒๔	สพป.นครราชสีมา เขต ๑	พลสงคราม	โนนสูง	นครราชสีมา	บ้านมะรุม
๑๘๒๒	๑๐๓๐๒๐๐๕๑๘	สพป.นครราชสีมา เขต ๑	มะค้ำ	โนนสูง	นครราชสีมา	บ้านพลจลก
๑๘๒๓	๑๐๓๐๒๐๐๔๗๙	สพป.นครราชสีมา เขต ๑	เมืองปราสาท	โนนสูง	นครราชสีมา	ดอนท้าววิทยา
๑๘๒๔	๑๐๓๐๒๐๐๔๗๐	สพป.นครราชสีมา เขต ๑	ลำค้อหงษ์	โนนสูง	นครราชสีมา	บ้านกระถิ่นหนองเครือชูด
๑๘๒๕	๑๐๓๐๒๐๐๕๐๘	สพป.นครราชสีมา เขต ๑	ลำมูล	โนนสูง	นครราชสีมา	ไตรมิตรวิทยา
๑๘๒๖	๑๐๓๐๒๐๐๕๐๕	สพป.นครราชสีมา เขต ๑	หลุมข้าว	โนนสูง	นครราชสีมา	บ้านหลุมข้าว
๑๘๒๗	๑๐๓๐๒๐๐๔๘๙	สพป.นครราชสีมา เขต ๑	ใหม่	โนนสูง	นครราชสีมา	บ้านใหม่ (คุรุราษฎร์พัฒนา)
๑๘๒๘	๑๐๓๐๒๐๐๘๘๐	สพป.นครราชสีมา เขต ๑	โคกกรวด	เมืองนครราชสีมา	นครราชสีมา	ตำบลโคกกรวด (ผดุงรัฐประชานุกูล)
๑๘๒๙	๑๐๓๐๒๐๐๘๘๙	สพป.นครราชสีมา เขต ๑	โคกสูง	เมืองนครราชสีมา	นครราชสีมา	บ้านโคกสูง
๑๘๓๐	๑๐๓๐๒๐๐๘๘๘	สพป.นครราชสีมา เขต ๑	จอหอ	เมืองนครราชสีมา	นครราชสีมา	บ้านจอหอ
๑๘๓๑	๑๐๓๐๒๐๐๙๐๗	สพป.นครราชสีมา เขต ๑	ไชยมงคล	เมืองนครราชสีมา	นครราชสีมา	บ้านไชยมงคล (สืบสินวิทยา)
๑๘๓๒	๑๐๓๐๒๐๐๘๙๙	สพป.นครราชสีมา เขต ๑	ตลาด	เมืองนครราชสีมา	นครราชสีมา	บ้านบุ (ประชารัฐพัฒนา)
๑๘๓๓	๑๐๓๐๒๐๐๙๑๒	สพป.นครราชสีมา เขต ๑	ในเมือง	เมืองนครราชสีมา	นครราชสีมา	เมืองนครราชสีมา
๑๘๓๔	๑๐๓๐๒๐๐๙๔๙	สพป.นครราชสีมา เขต ๑	บ้านเกาะ	เมืองนครราชสีมา	นครราชสีมา	บึงพญาปราบ
๑๘๓๕	๑๐๓๐๒๐๐๘๙๕	สพป.นครราชสีมา เขต ๑	บ้านโพธิ์	เมืองนครราชสีมา	นครราชสีมา	ตำบลบ้านโพธิ์
๑๘๓๖	๑๐๓๐๒๐๐๙๔๐	สพป.นครราชสีมา เขต ๑	บ้านใหม่	เมืองนครราชสีมา	นครราชสีมา	บ้านมะขามเฒ่า (เปรมประชารัฐวิทยา)
๑๘๓๗	๑๐๓๐๒๐๐๙๓๗	สพป.นครราชสีมา เขต ๑	ปรุใหญ่	เมืองนครราชสีมา	นครราชสีมา	บ้านคนชุม
๑๘๓๘	๑๐๓๐๒๐๐๙๒๙	สพป.นครราชสีมา เขต ๑	พลกรัง	เมืองนครราชสีมา	นครราชสีมา	บ้านบึงตะโก
๑๘๓๙	๑๐๓๐๒๐๐๙๒๑	สพป.นครราชสีมา เขต ๑	พะเนา	เมืองนครราชสีมา	นครราชสีมา	บ้านพะเนา
๑๘๔๐	๑๐๓๐๒๐๐๘๙๓	สพป.นครราชสีมา เขต ๑	พุดซา	เมืองนครราชสีมา	นครราชสีมา	บ้านหนองยารักษ์-ลำโพง (รัฐประชาสรรค์)

รายชื่อโรงเรียนคุณภาพประจำตำบล

ที่	รหัสกระทรวง	สพท	ตำบล	อำเภอ	จังหวัด	สพท.โรงเรียน
๑๘๔๑	๑๐๓๐๒๐๐๙๑๑	สพป.นครราชสีมา เขต ๑	โพธิ์กลาง	เมืองนครราชสีมา	นครราชสีมา	เสนาานุเคราะห์
๑๘๔๒	๑๐๓๐๒๐๐๙๒๐	สพป.นครราชสีมา เขต ๑	มะเริง	เมืองนครราชสีมา	นครราชสีมา	บ้านบึงสาร
๑๘๔๓	๑๐๓๐๒๐๐๙๓๓	สพป.นครราชสีมา เขต ๑	สีมูม	เมืองนครราชสีมา	นครราชสีมา	บ้านสีมูม (วัชชัยราษฎร์อนุสรณ์)
๑๘๔๔	๑๐๓๐๒๐๐๘๘๖	สพป.นครราชสีมา เขต ๑	สุรนารี	เมืองนครราชสีมา	นครราชสีมา	อ่างห้วยยาง
๑๘๔๕	๑๐๓๐๒๐๐๙๔๗	สพป.นครราชสีมา เขต ๑	หนองกระทุ่ม	เมืองนครราชสีมา	นครราชสีมา	บ้านหนองกระทุ่ม
๑๘๔๖	๑๐๓๐๒๐๐๘๙๒	สพป.นครราชสีมา เขต ๑	หนองไข่น้ำ	เมืองนครราชสีมา	นครราชสีมา	บ้านหนองไข่น้ำ
๑๘๔๗	๑๐๓๐๒๐๐๙๔๕	สพป.นครราชสีมา เขต ๑	หนองจะบก	เมืองนครราชสีมา	นครราชสีมา	บ้านต่างตา
๑๘๔๘	๑๐๓๐๒๐๐๙๕๑	สพป.นครราชสีมา เขต ๑	หนองบัวศาลา	เมืองนครราชสีมา	นครราชสีมา	บ้านหนองตะลุมปุ๊ก
๑๘๔๙	๑๐๓๐๒๐๐๙๐๕	สพป.นครราชสีมา เขต ๑	หนองไผ่ล้อม	เมืองนครราชสีมา	นครราชสีมา	ทหารอากาศบำรุง
๑๘๕๐	๑๐๓๐๒๐๐๙๒๗	สพป.นครราชสีมา เขต ๑	หนองระเวียง	เมืองนครราชสีมา	นครราชสีมา	ประชาสามัคคี
๑๘๕๑	๑๐๓๐๒๐๐๙๔๓	สพป.นครราชสีมา เขต ๑	หมื่นไวย	เมืองนครราชสีมา	นครราชสีมา	ชุมชนบ้านประโดก-โคกไผ่
๑๘๕๒	๑๐๓๐๒๐๐๙๒๒	สพป.นครราชสีมา เขต ๑	หัวทะเล	เมืองนครราชสีมา	นครราชสีมา	บ้านพะไล
๑๘๕๓	๑๐๓๐๒๐๐๑๙๗	สพป.นครราชสีมา เขต ๒	คลองเมือง	จักราช	นครราชสีมา	บ้านดงพลอง
๑๘๕๔	๑๐๓๐๒๐๐๑๗๙	สพป.นครราชสีมา เขต ๒	จักราช	จักราช	นครราชสีมา	จักราชราษฎร์สามัคคี
๑๘๕๕	๑๐๓๐๒๐๐๑๘๙	สพป.นครราชสีมา เขต ๒	ทองหลาง	จักราช	นครราชสีมา	บ้านตูมราษฎร์บูรณะ
๑๘๕๖	๑๐๓๐๒๐๐๒๓๓	สพป.นครราชสีมา เขต ๒	ศรีละกอ	จักราช	นครราชสีมา	บ้านละกอ
๑๘๕๗	๑๐๓๐๒๐๐๒๐๕	สพป.นครราชสีมา เขต ๒	สีสุก	จักราช	นครราชสีมา	ชุมชนสว่างวิทยา
๑๘๕๘	๑๐๓๐๒๐๐๒๑๙	สพป.นครราชสีมา เขต ๒	หนองขาม	จักราช	นครราชสีมา	ชาติวิทยา
๑๘๕๙	๑๐๓๐๒๐๐๑๘๗	สพป.นครราชสีมา เขต ๒	หนองพลวง	จักราช	นครราชสีมา	ชุมชนบ้านบุสามัคคีพัฒนา
๑๘๖๐	๑๐๓๐๒๐๐๑๘๖	สพป.นครราชสีมา เขต ๒	หินโคน	จักราช	นครราชสีมา	เสมาอุปถัมภ์
๑๘๖๑	๑๐๓๐๒๐๐๑๓๗	สพป.นครราชสีมา เขต ๒	ช้างทอง	เฉลิมพระเกียรติ	นครราชสีมา	สมบูรณ์วัฒนา
๑๘๖๒	๑๐๓๐๒๐๐๑๓๐	สพป.นครราชสีมา เขต ๒	ท่าช้าง	เฉลิมพระเกียรติ	นครราชสีมา	อนุบาลท่าช้างเฉลิมพระเกียรติ
๑๘๖๓	๑๐๓๐๒๐๐๑๓๓	สพป.นครราชสีมา เขต ๒	พระพุทธ	เฉลิมพระเกียรติ	นครราชสีมา	บ้านกันผม
๑๘๖๔	๑๐๓๐๒๐๐๑๓๘	สพป.นครราชสีมา เขต ๒	หนองงูเหลือม	เฉลิมพระเกียรติ	นครราชสีมา	ชุมชนวัดรวง
๑๘๖๕	๑๐๓๐๒๐๐๑๓๑	สพป.นครราชสีมา เขต ๒	หนองยาง	เฉลิมพระเกียรติ	นครราชสีมา	บ้านหนองยาง
๑๘๖๖	๑๐๓๐๒๐๐๒๘๘	สพป.นครราชสีมา เขต ๒	โชคชัย	โชคชัย	นครราชสีมา	บ้านพิชิตคเชนทร์
๑๘๖๗	๑๐๓๐๒๐๐๒๙๓	สพป.นครราชสีมา เขต ๒	ด่านเกวียน	โชคชัย	นครราชสีมา	บ้านด่านเกวียน
๑๘๖๘	๑๐๓๐๒๐๐๒๙๒	สพป.นครราชสีมา เขต ๒	ท่าจะหลุง	โชคชัย	นครราชสีมา	บ้านขี้ตุน (แหล่งจะหลุง)
๑๘๖๙	๑๐๓๐๒๐๐๒๘๐	สพป.นครราชสีมา เขต ๒	ท่าเยี่ยม	โชคชัย	นครราชสีมา	ชลประทานบ้านกอไจด
๑๘๗๐	๑๐๓๐๒๐๐๒๗๔	สพป.นครราชสีมา เขต ๒	ท่าลาดขาว	โชคชัย	นครราชสีมา	บ้านท่าลาดขาว
๑๘๗๑	๑๐๓๐๒๐๐๒๙๕	สพป.นครราชสีมา เขต ๒	ท่าอ่าง	โชคชัย	นครราชสีมา	บ้านท่าอ่าง
๑๘๗๒	๑๐๓๐๒๐๐๓๐๑	สพป.นครราชสีมา เขต ๒	ทุ่งอรุณ	โชคชัย	นครราชสีมา	บ้านดอนเกตุ
๑๘๗๓	๑๐๓๐๒๐๐๓๐๕	สพป.นครราชสีมา เขต ๒	พลับพลา	โชคชัย	นครราชสีมา	ชุมชนพลับพลา
๑๘๗๔	๑๐๓๐๒๐๐๒๙๖	สพป.นครราชสีมา เขต ๒	ละลมใหม่พัฒนา	โชคชัย	นครราชสีมา	บ้านละลม
๑๘๗๕	๑๐๓๐๒๐๑๑๑๑	สพป.นครราชสีมา เขต ๒	ไทยเจริญ	หนองบุญมาก	นครราชสีมา	บ้านซัษตะคร้อ
๑๘๗๖	๑๐๓๐๒๐๑๑๑๗	สพป.นครราชสีมา เขต ๒	บ้านใหม่	หนองบุญมาก	นครราชสีมา	บ้านใหม่ไทยเจริญ
๑๘๗๗	๑๐๓๐๒๐๑๑๒๘	สพป.นครราชสีมา เขต ๒	ลุงเขว้า	หนองบุญมาก	นครราชสีมา	บ้านลุงเขว้า
๑๘๗๘	๑๐๓๐๒๐๑๑๒๗	สพป.นครราชสีมา เขต ๒	สารภี	หนองบุญมาก	นครราชสีมา	บ้านพระ
๑๘๗๙	๑๐๓๐๒๐๑๑๓๓	สพป.นครราชสีมา เขต ๒	หนองตะไก่	หนองบุญมาก	นครราชสีมา	บ้านหนองตะไก่
๑๘๘๐	๑๐๓๐๒๐๑๑๓๕	สพป.นครราชสีมา เขต ๒	หนองขุนนาง	หนองบุญมาก	นครราชสีมา	บ้านหนองขุนนาง

รายชื่อโรงเรียนคุณภาพประจำตำบล

ที่	รหัสกระทรวง	สพท	ตำบล	อำเภอ	จังหวัด	สพท.โรงเรียน
๑๘๘๑	๑๐๓๐๒๐๑๑๒๔	สพป.นครราชสีมา เขต ๒	หนองไม้ไผ่	หนองบุญมาก	นครราชสีมา	บ้านหนองไม้ไผ่
๑๘๘๒	๑๐๓๐๒๐๑๑๒๒	สพป.นครราชสีมา เขต ๒	หนองหัวแรด	หนองบุญมาก	นครราชสีมา	บ้านหนองกระทุ่ม
๑๘๘๓	๑๐๓๐๒๐๑๑๑๖	สพป.นครราชสีมา เขต ๒	แหลมทอง	หนองบุญมาก	นครราชสีมา	บ้านหนองหัวแรด
๑๘๘๔	๑๐๓๐๒๐๑๑๕๐	สพป.นครราชสีมา เขต ๒	กรงถ	ห้วยแถลง	นครราชสีมา	บ้านหัวทำนบ
๑๘๘๕	๑๐๓๐๒๐๑๑๕๘	สพป.นครราชสีมา เขต ๒	จี้ว	ห้วยแถลง	นครราชสีมา	บ้านหนองม่วงหวาน
๑๘๘๖	๑๐๓๐๒๐๑๑๓๗	สพป.นครราชสีมา เขต ๒	ตะโก	ห้วยแถลง	นครราชสีมา	บ้านตะโก
๑๘๘๗	๑๐๓๐๒๐๑๑๓๓	สพป.นครราชสีมา เขต ๒	ทับสวาย	ห้วยแถลง	นครราชสีมา	ชุมชนบ้านทับสวาย
๑๘๘๘	๑๐๓๐๒๐๑๑๖๕	สพป.นครราชสีมา เขต ๒	เมืองพลับพลา	ห้วยแถลง	นครราชสีมา	บ้านท่าลี่
๑๘๘๙	๑๐๓๐๒๐๑๑๖๖	สพป.นครราชสีมา เขต ๒	หลุ่งตะเคียน	ห้วยแถลง	นครราชสีมา	บ้านหนองนกเขา
๑๘๙๐	๑๐๓๐๒๐๑๑๕๖	สพป.นครราชสีมา เขต ๒	หลุ่งประดู่	ห้วยแถลง	นครราชสีมา	บ้านหลุ่งประดู่
๑๘๙๑	๑๐๓๐๒๐๑๑๔๔	สพป.นครราชสีมา เขต ๒	ห้วยแคน	ห้วยแถลง	นครราชสีมา	บ้านห้วยแคน
๑๘๙๒	๑๐๓๐๒๐๑๑๓๗	สพป.นครราชสีมา เขต ๒	ห้วยแถลง	ห้วยแถลง	นครราชสีมา	อนุบาลมณีราษฎร์ศุภณาลัย
๑๘๙๓	๑๐๓๐๒๐๑๑๘๓	สพป.นครราชสีมา เขต ๒	หินดาด	ห้วยแถลง	นครราชสีมา	บ้านหินดาด
๑๘๙๔	๑๐๓๐๒๐๐๒๓๓	สพป.นครราชสีมา เขต ๒	กระโทก	โชคชัย	นครราชสีมา	บ้านดอน
๑๘๙๕	๑๐๓๐๒๐๐๑๕๒	สพป.นครราชสีมา เขต ๓	ครบุรี	ครบุรี	นครราชสีมา	บ้านไชยวาล
๑๘๙๖	๑๐๓๐๒๐๐๑๕๑	สพป.นครราชสีมา เขต ๓	ครบุรีใต้	ครบุรี	นครราชสีมา	บ้านครบุรีนครธรรมโฆสิตวิทยาการ
๑๘๙๗	๑๐๓๐๒๐๐๑๔๒	สพป.นครราชสีมา เขต ๓	โคกกระชาย	ครบุรี	นครราชสีมา	บ้านมาบกราด
๑๘๙๘	๑๐๓๐๒๐๐๑๓๕	สพป.นครราชสีมา เขต ๓	จระเข้หิน	ครบุรี	นครราชสีมา	บ้านคลองยาง (มูลบนอุปถัมภ์)
๑๘๙๙	๑๐๓๐๒๐๐๑๔๑	สพป.นครราชสีมา เขต ๓	เฉลียง	ครบุรี	นครราชสีมา	บ้านทุ่งแขวน
๑๙๐๐	๑๐๓๐๒๐๐๑๓๗	สพป.นครราชสีมา เขต ๓	แซะ	ครบุรี	นครราชสีมา	บ้านพนาหนองหิน
๑๙๐๑	๑๐๓๐๒๐๐๑๓๕	สพป.นครราชสีมา เขต ๓	ตะแบกบาน	ครบุรี	นครราชสีมา	บ้านหนองตะแบก
๑๙๐๒	๑๐๓๐๒๐๐๑๓๓	สพป.นครราชสีมา เขต ๓	บ้านใหม่	ครบุรี	นครราชสีมา	ครบุรีวิทยา
๑๙๐๓	๑๐๓๐๒๐๐๑๖๑	สพป.นครราชสีมา เขต ๓	มาบตะโกเอน	ครบุรี	นครราชสีมา	บ้านมาบตะโกเอน
๑๙๐๔	๑๐๓๐๒๐๐๑๓๔	สพป.นครราชสีมา เขต ๓	ลำเพี้ยก	ครบุรี	นครราชสีมา	บ้านหนองแคทราย
๑๙๐๕	๑๐๓๐๒๐๐๑๖๐	สพป.นครราชสีมา เขต ๓	สระว่านพระยา	ครบุรี	นครราชสีมา	บ้านบุหว่าสามัคคี
๑๙๐๖	๑๐๓๐๒๐๐๑๖๖	สพป.นครราชสีมา เขต ๓	อรพิมพ์	ครบุรี	นครราชสีมา	ชุมชนบ้านนารากอรพิมพ์
๑๙๐๗	๑๐๓๐๒๐๐๓๓๓	สพป.นครราชสีมา เขต ๓	เกษมทรัพย์	ปักธงชัย	นครราชสีมา	บ้านนางเจริญ
๑๙๐๘	๑๐๓๐๒๐๐๖๘๐	สพป.นครราชสีมา เขต ๓	โคกไทย	ปักธงชัย	นครราชสีมา	บ้านโคกเกษม (สทรรัฐ-ราษฎร์สามัคคี)
๑๙๐๙	๑๐๓๐๒๐๐๖๓๗	สพป.นครราชสีมา เขต ๓	จี้ว	ปักธงชัย	นครราชสีมา	หนองไผ่ผดุงกิจวิทยา
๑๙๑๐	๑๐๓๐๒๐๐๖๘๘	สพป.นครราชสีมา เขต ๓	ตะขบ	ปักธงชัย	นครราชสีมา	ชุมชนบ้านตะขบ
๑๙๑๑	๑๐๓๐๒๐๐๗๐๒	สพป.นครราชสีมา เขต ๓	ตะคุ	ปักธงชัย	นครราชสีมา	อาชีววิทยาการ
๑๙๑๒	๑๐๓๐๒๐๐๗๐๗	สพป.นครราชสีมา เขต ๓	ตุม	ปักธงชัย	นครราชสีมา	วัดพรหมราช
๑๙๑๓	๑๐๓๐๒๐๐๗๑๐	สพป.นครราชสีมา เขต ๓	ธงชัยเหนือ	ปักธงชัย	นครราชสีมา	ธงชัยเหนือวิทยา (โคกศิลา)
๑๙๑๔	๑๐๓๐๒๐๐๗๓๐	สพป.นครราชสีมา เขต ๓	บ่อปลาทอง	ปักธงชัย	นครราชสีมา	รักเมืองไทย ๑ (มูลนิธิเตชะไพบูลย์)
๑๙๑๕	๑๐๓๐๒๐๐๗๒๓	สพป.นครราชสีมา เขต ๓	ภูหลวง	ปักธงชัย	นครราชสีมา	หนองนกเขียนสามัคคี
๑๙๑๖	๑๐๓๐๒๐๐๗๓๗	สพป.นครราชสีมา เขต ๓	เมืองปัก	ปักธงชัย	นครราชสีมา	บ้านเมืองปักสามัคคี
๑๙๑๗	๑๐๓๐๒๐๐๗๒๘	สพป.นครราชสีมา เขต ๓	ลำนางแก้ว	ปักธงชัย	นครราชสีมา	บ้านลำนางแก้ว
๑๙๑๘	๑๐๓๐๒๐๐๗๓๖	สพป.นครราชสีมา เขต ๓	สะแกราช	ปักธงชัย	นครราชสีมา	สะแกราชวิทยาคม
๑๙๑๙	๑๐๓๐๒๐๐๗๔๓	สพป.นครราชสีมา เขต ๓	ลำโรง	ปักธงชัย	นครราชสีมา	วัดใหม่ลำโรง
๑๙๒๐	๑๐๓๐๒๐๐๗๐๓	สพป.นครราชสีมา เขต ๓	สุขเกษม	ปักธงชัย	นครราชสีมา	บ้านปลายดาบ

รายชื่อโรงเรียนคุณภาพประจำตำบล

ที่	รหัสกระทรวง	สพท	ตำบล	อำเภอ	จังหวัด	สพท.โรงเรียน
๑๙๒๑	๑๐๓๐๒๐๑๑๙๓	สพป.นครราชสีมา เขต ๓	ไทยสามัคคี	วังน้ำเขียว	นครราชสีมา	บ้านไทยสามัคคี
๑๙๒๒	๑๐๓๐๒๐๑๒๑๒	สพป.นครราชสีมา เขต ๓	ระเรียง	วังน้ำเขียว	นครราชสีมา	บ้านระเรียง
๑๙๒๓	๑๐๓๐๒๐๑๑๘๘	สพป.นครราชสีมา เขต ๓	วังน้ำเขียว	วังน้ำเขียว	นครราชสีมา	บ้านบุตะโก
๑๙๒๔	๑๐๓๐๒๐๑๑๙๔	สพป.นครราชสีมา เขต ๓	วังหมี	วังน้ำเขียว	นครราชสีมา	บ้านบุเจ้าคุณ (หลวงพ่อกัณหา สุขกาโม อุบลรัตน์ )
๑๙๒๕	๑๐๓๐๒๐๑๒๐๕	สพป.นครราชสีมา เขต ๓	อุดมทรัพย์	วังน้ำเขียว	นครราชสีมา	บ้านบะใหญ่
๑๙๒๖	๑๐๓๐๒๐๑๑๗๘	สพป.นครราชสีมา เขต ๓	กุดโบสถ์	เสิงสาง	นครราชสีมา	บ้านกุดโบสถ์
๑๙๒๗	๑๐๓๐๒๐๑๑๘๗	สพป.นครราชสีมา เขต ๓	โนนสมบูรณ์	เสิงสาง	นครราชสีมา	บ้านโนนสมบูรณ์
๑๙๒๘	๑๐๓๐๒๐๑๑๘๙	สพป.นครราชสีมา เขต ๓	บ้านราษฎร์	เสิงสาง	นครราชสีมา	บ้านราษฎร์พัฒนา
๑๙๒๙	๑๐๓๐๒๐๑๑๘๓	สพป.นครราชสีมา เขต ๓	สระตะเคียน	เสิงสาง	นครราชสีมา	บ้านสระตะเคียน
๑๙๓๐	๑๐๓๐๒๐๑๑๑๑	สพป.นครราชสีมา เขต ๓	สุขไพบูลย์	เสิงสาง	นครราชสีมา	บ้านหนองตะเข้-หนองตุม
๑๙๓๑	๑๐๓๐๒๐๑๑๑๕	สพป.นครราชสีมา เขต ๓	เสิงสาง	เสิงสาง	นครราชสีมา	ท้าวสุรนารี (๒๕๒๑)
๑๙๓๒	๑๐๓๐๒๐๐๖๘๗	สพป.นครราชสีมา เขต ๓	ดอน	ปักธงชัย	นครราชสีมา	วัดไม้เสียว
๑๙๓๓	๑๐๓๐๒๐๐๖๗๕	สพป.นครราชสีมา เขต ๓	นกออก	ปักธงชัย	นครราชสีมา	วัดหงษ์
๑๙๓๔	๑๐๓๐๒๐๐๗๕๒	สพป.นครราชสีมา เขต ๔	กลางดง	ปากช่อง	นครราชสีมา	วัดมิตรภาพวนาราม
๑๙๓๕	๑๐๓๐๒๐๐๗๖๐	สพป.นครราชสีมา เขต ๔	ชนงพระ	ปากช่อง	นครราชสีมา	ชนงพระใต้
๑๙๓๖	๑๐๓๐๒๐๐๗๘๙	สพป.นครราชสีมา เขต ๔	คลองม่วง	ปากช่อง	นครราชสีมา	วันอาสาพัฒนา ๒๕๒๐
๑๙๓๗	๑๐๓๐๒๐๐๗๕๙	สพป.นครราชสีมา เขต ๔	จันทึก	ปากช่อง	นครราชสีมา	เสนารัฐวิทยาการ
๑๙๓๘	๑๐๓๐๒๐๐๗๗๙	สพป.นครราชสีมา เขต ๔	ปากช่อง	ปากช่อง	นครราชสีมา	บ้านหนองมะค่า (ทองศรีสงเคราะห์)
๑๙๓๙	๑๐๓๐๒๐๐๘๐๔	สพป.นครราชสีมา เขต ๔	โป่งตาลอง	ปากช่อง	นครราชสีมา	บ้านหนองข่อมตะเคียนงาม
๑๙๔๐	๑๐๓๐๒๐๐๗๔๕	สพป.นครราชสีมา เขต ๔	พญาเย็น	ปากช่อง	นครราชสีมา	บ้านโนนกระโดน
๑๙๔๑	๑๐๓๐๒๐๐๗๘๖	สพป.นครราชสีมา เขต ๔	วังกะทะ	ปากช่อง	นครราชสีมา	บ้านหนองขวางวิทยา
๑๙๔๒	๑๐๓๐๒๐๐๗๙๕	สพป.นครราชสีมา เขต ๔	วังไทร	ปากช่อง	นครราชสีมา	บ้านวังไทร
๑๙๔๓	๑๐๓๐๒๐๐๗๖๔	สพป.นครราชสีมา เขต ๔	หนองน้ำแดง	ปากช่อง	นครราชสีมา	บ้านนา (ประสิทธิ์วิทยาการ)
๑๙๔๔	๑๐๓๐๒๐๐๘๐๗	สพป.นครราชสีมา เขต ๔	หนองสาหร่าย	ปากช่อง	นครราชสีมา	บ้านคลองยาง
๑๙๔๕	๑๐๓๐๒๐๐๘๑๔	สพป.นครราชสีมา เขต ๔	หมูสี	ปากช่อง	นครราชสีมา	บ้านท่าช้าง
๑๙๔๖	๑๐๓๐๒๐๐๙๖๔	สพป.นครราชสีมา เขต ๔	กฤษณา	สีคิ้ว	นครราชสีมา	บ้านวังโรงน้อย
๑๙๔๗	๑๐๓๐๒๐๐๙๗๒	สพป.นครราชสีมา เขต ๔	กุดน้อย	สีคิ้ว	นครราชสีมา	บ้านหนองสลักไถ่
๑๙๔๘	๑๐๓๐๒๐๑๐๐๓	สพป.นครราชสีมา เขต ๔	คลองไผ่	สีคิ้ว	นครราชสีมา	นิยามมิตรวิทยาการ
๑๙๔๙	๑๐๓๐๒๐๐๙๘๒	สพป.นครราชสีมา เขต ๔	ดอนเมือง	สีคิ้ว	นครราชสีมา	หนองแขวงพิทยาคม
๑๙๕๐	๑๐๓๐๒๐๐๙๙๔	สพป.นครราชสีมา เขต ๔	บ้านหัน	สีคิ้ว	นครราชสีมา	บ้านหัน (วุฒิวิทยาการ)
๑๙๕๑	๑๐๓๐๒๐๑๐๐๙	สพป.นครราชสีมา เขต ๔	มิตรภาพ	สีคิ้ว	นครราชสีมา	ศิรีวัฒนา
๑๙๕๒	๑๐๓๐๒๐๑๐๐๘	สพป.นครราชสีมา เขต ๔	ลาดบัวขาว	สีคิ้ว	นครราชสีมา	หนองน้ำขุน
๑๙๕๓	๑๐๓๐๒๐๐๙๖๕	สพป.นครราชสีมา เขต ๔	วังโรงใหญ่	สีคิ้ว	นครราชสีมา	บ้านวังโรงใหญ่สามัคคี
๑๙๕๔	๑๐๓๐๒๐๑๐๑๐	สพป.นครราชสีมา เขต ๔	สีคิ้ว	สีคิ้ว	นครราชสีมา	ไทยพัฒนาประชารัฐ
๑๙๕๕	๑๐๓๐๒๐๐๙๘๖	สพป.นครราชสีมา เขต ๔	หนองน้ำใส	สีคิ้ว	นครราชสีมา	หนองน้ำใส
๑๙๕๖	๑๐๓๐๒๐๐๙๘๘	สพป.นครราชสีมา เขต ๔	หนองบัวน้อย	สีคิ้ว	นครราชสีมา	บ้านหนองบัวน้อย
๑๙๕๗	๑๐๓๐๒๐๑๐๑๙	สพป.นครราชสีมา เขต ๔	หนองหญ้าขาว	สีคิ้ว	นครราชสีมา	บ้านโนนสง่า
๑๙๕๘	๑๐๓๐๒๐๑๐๓๑	สพป.นครราชสีมา เขต ๔	กุดจิก	สูงเนิน	นครราชสีมา	บ้านสลักไถ่
๑๙๕๙	๑๐๓๐๒๐๑๐๒๙	สพป.นครราชสีมา เขต ๔	โค้งยาง	สูงเนิน	นครราชสีมา	โค้งยางวิทยา
๑๙๖๐	๑๐๓๐๒๐๑๐๔๐	สพป.นครราชสีมา เขต ๔	นากลาง	สูงเนิน	นครราชสีมา	บ้านนากลาง

รายชื่อโรงเรียนคุณภาพประจำตำบล

ที่	รหัสกระทรวง	สพท	ตำบล	อำเภอ	จังหวัด	สพท.โรงเรียน
๑๕๖๑	๑๐๓๐๒๐๑๐๓๐	สพป.นครราชสีมา เขต ๔	โนนค้ำ	สูงเนิน	นครราชสีมา	โนนค้ำวิทยา
๑๕๖๒	๑๐๓๐๒๐๑๐๓๓	สพป.นครราชสีมา เขต ๔	บุงชีเหล็ก	สูงเนิน	นครราชสีมา	บ้านโคกมะกอก (ก.ร.ป.กลางอุบลรัตน์)
๑๕๖๓	๑๐๓๐๒๐๑๐๓๔	สพป.นครราชสีมา เขต ๔	มะเกลือเก่า	สูงเนิน	นครราชสีมา	บ้านวังรางน้อย
๑๕๖๔	๑๐๓๐๒๐๑๐๓๕	สพป.นครราชสีมา เขต ๔	มะเกลือใหม่	สูงเนิน	นครราชสีมา	ชินวงศ์อุบลรัตน์
๑๕๖๕	๑๐๓๐๒๐๑๐๖๒	สพป.นครราชสีมา เขต ๔	สูงเนิน	สูงเนิน	นครราชสีมา	ระดมวิทยานุสรณ์
๑๕๖๖	๑๐๓๐๒๐๑๐๖๖	สพป.นครราชสีมา เขต ๔	เสมา	สูงเนิน	นครราชสีมา	บ้านทะเล (เสมาประชาสรรค์)
๑๕๖๗	๑๐๓๐๒๐๑๐๖๖	สพป.นครราชสีมา เขต ๔	หนองตะกั่ว	สูงเนิน	นครราชสีมา	บ้านหนองแวง
๑๕๖๘	๑๐๓๐๒๐๑๐๓๒	สพป.นครราชสีมา เขต ๕	ขามทะเลสอ	ขามทะเลสอ	นครราชสีมา	อนุบาลรัฐราษฎร์รังสรรค์
๑๕๖๙	๑๐๓๐๒๐๑๐๓๕	สพป.นครราชสีมา เขต ๕	บึงอ้อ	ขามทะเลสอ	นครราชสีมา	บ้านโนนตาล
๑๕๗๐	๑๐๓๐๒๐๑๐๓๐	สพป.นครราชสีมา เขต ๕	โป่งแดง	ขามทะเลสอ	นครราชสีมา	บ้านโป่งแดงน้ำสามัคคี
๑๕๗๑	๑๐๓๐๒๐๑๐๓๘	สพป.นครราชสีมา เขต ๕	พันดุง	ขามทะเลสอ	นครราชสีมา	บ้านพันดุง
๑๕๗๒	๑๐๓๐๒๐๑๐๔๑	สพป.นครราชสีมา เขต ๕	หนองสรวง	ขามทะเลสอ	นครราชสีมา	บ้านหนองสรวง
๑๕๗๓	๑๐๓๐๒๐๑๐๔๓	สพป.นครราชสีมา เขต ๕	ขามสะแกแสง	ขามสะแกแสง	นครราชสีมา	อนุบาลขามสะแกแสง
๑๕๗๔	๑๐๓๐๒๐๑๐๕๓	สพป.นครราชสีมา เขต ๕	ชีวิ๊ก	ขามสะแกแสง	นครราชสีมา	บ้านโนนผักชี
๑๕๗๕	๑๐๓๐๒๐๑๐๖๒	สพป.นครราชสีมา เขต ๕	โนนเมือง	ขามสะแกแสง	นครราชสีมา	บ้านโนนเมือง (เยี่ยมประชาสรรค์)
๑๕๗๖	๑๐๓๐๒๐๑๐๕๐	สพป.นครราชสีมา เขต ๕	พะนางาด	ขามสะแกแสง	นครราชสีมา	ชุมชนบ้านหนองไข่น้ำ
๑๕๗๗	๑๐๓๐๒๐๑๐๕๘	สพป.นครราชสีมา เขต ๕	เมืองเกษตร	ขามสะแกแสง	นครราชสีมา	บ้านคูเมือง
๑๕๗๘	๑๐๓๐๒๐๑๐๗๒	สพป.นครราชสีมา เขต ๕	เมืองนาท	ขามสะแกแสง	นครราชสีมา	บ้านเหนือท้าว
๑๕๗๙	๑๐๓๐๒๐๑๐๖๕	สพป.นครราชสีมา เขต ๕	หนองหัวฟาน	ขามสะแกแสง	นครราชสีมา	ชุมชนหนองหัวฟาน
๑๕๘๐	๑๐๓๐๒๐๑๐๓๑	สพป.นครราชสีมา เขต ๕	กุดพิมาน	ด่านขุนทด	นครราชสีมา	บ้านถนนหักใหญ่
๑๕๘๑	๑๐๓๐๒๐๑๐๓๔	สพป.นครราชสีมา เขต ๕	ด่านขุนทด	ด่านขุนทด	นครราชสีมา	ด่านขุนทด
๑๕๘๒	๑๐๓๐๒๐๑๐๓๖	สพป.นครราชสีมา เขต ๕	ด่านนอก	ด่านขุนทด	นครราชสีมา	บ้านละเลิงพิมาน
๑๕๘๓	๑๐๓๐๒๐๑๐๓๔	สพป.นครราชสีมา เขต ๕	ด่านใน	ด่านขุนทด	นครราชสีมา	บ้านดอนด่านใน
๑๕๘๔	๑๐๓๐๒๐๑๐๓๖	สพป.นครราชสีมา เขต ๕	ตะเคียน	ด่านขุนทด	นครราชสีมา	บ้านหนองละมั่ง
๑๕๘๕	๑๐๓๐๒๐๑๐๓๗	สพป.นครราชสีมา เขต ๕	โนนเมืองพัฒนา	ด่านขุนทด	นครราชสีมา	บ้านโนนเมือง
๑๕๘๖	๑๐๓๐๒๐๑๐๓๖	สพป.นครราชสีมา เขต ๕	บ้านเก่า	ด่านขุนทด	นครราชสีมา	บ้านวังโป่ง
๑๕๘๗	๑๐๓๐๒๐๑๐๓๗	สพป.นครราชสีมา เขต ๕	บ้านแปรง	ด่านขุนทด	นครราชสีมา	บ้านแปรง
๑๕๘๘	๑๐๓๐๒๐๑๐๓๕	สพป.นครราชสีมา เขต ๕	พันชนะ	ด่านขุนทด	นครราชสีมา	บ้านโนนสง่า
๑๕๘๙	๑๐๓๐๒๐๑๐๕๑	สพป.นครราชสีมา เขต ๕	สระจรเข้	ด่านขุนทด	นครราชสีมา	วัดสระจรเข้
๑๕๙๐	๑๐๓๐๒๐๑๐๕๕	สพป.นครราชสีมา เขต ๕	หนองกรด	ด่านขุนทด	นครราชสีมา	บ้านวังสนวน
๑๕๙๑	๑๐๓๐๒๐๑๐๓๘	สพป.นครราชสีมา เขต ๕	หนองไทร	ด่านขุนทด	นครราชสีมา	บ้านหนองไทร
๑๕๙๒	๑๐๓๐๒๐๑๐๓๑	สพป.นครราชสีมา เขต ๕	หนองบัวตะเกียด	ด่านขุนทด	นครราชสีมา	บ้านหนองบัวตะเกียด (ประชานุกูลวิทยา)
๑๕๙๓	๑๐๓๐๒๐๑๐๓๙	สพป.นครราชสีมา เขต ๕	หนองบัวละคร	ด่านขุนทด	นครราชสีมา	บ้านหนองบัวละคร
๑๕๙๔	๑๐๓๐๒๐๑๐๓๒	สพป.นครราชสีมา เขต ๕	ห้วยบง	ด่านขุนทด	นครราชสีมา	บ้านห้วยบง
๑๕๙๕	๑๐๓๐๒๐๑๐๓๓	สพป.นครราชสีมา เขต ๕	หินดาด	ด่านขุนทด	นครราชสีมา	บ้านห้วยจรเข้
๑๕๙๖	๑๐๓๐๒๐๑๐๓๖	สพป.นครราชสีมา เขต ๕	บึงปรือ	เทพารักษ์	นครราชสีมา	บ้านบึงปรือ
๑๕๙๗	๑๐๓๐๒๐๑๐๓๔	สพป.นครราชสีมา เขต ๕	วังยายทอง	เทพารักษ์	นครราชสีมา	บ้านกุดสระแก้ว
๑๕๙๘	๑๐๓๐๒๐๑๐๓๓	สพป.นครราชสีมา เขต ๕	สำนักตะคร้อ	เทพารักษ์	นครราชสีมา	บ้านสำนักตะคร้อ
๑๕๙๙	๑๐๓๐๒๐๑๐๓๗	สพป.นครราชสีมา เขต ๕	หนองแวง	เทพารักษ์	นครราชสีมา	บ้านหนองแวง
๒๐๐๐	๑๐๓๐๒๐๑๐๔๒	สพป.นครราชสีมา เขต ๕	ก้ำปั้ง	โนนไทย	นครราชสีมา	บ้านนา

รายชื่อโรงเรียนคุณภาพประจำตำบล

ที่	รหัสกระทรวง	สพท	ตำบล	อำเภอ	จังหวัด	สพท.โรงเรียน
๒๐๐๑	๑๐๓๐๒๐๐๔๖๔	สพป.นครราชสีมา เขต ๕	ค้ำพลู	โนนไทย	นครราชสีมา	บ้านชินหนองเขวา (คุรุราษฎร์บำรุง)
๒๐๐๒	๑๐๓๐๒๐๐๔๓๖	สพป.นครราชสีมา เขต ๕	ด่านจาก	โนนไทย	นครราชสีมา	ชุมชนบ้านด่านจาก
๒๐๐๓	๑๐๓๐๒๐๐๔๓๓	สพป.นครราชสีมา เขต ๕	ถนนโพธิ์	โนนไทย	นครราชสีมา	บ้านถนนโพธิ์
๒๐๐๔	๑๐๓๐๒๐๐๔๓๗	สพป.นครราชสีมา เขต ๕	โนนไทย	โนนไทย	นครราชสีมา	โนนไทย
๒๐๐๕	๑๐๓๐๒๐๐๔๕๐	สพป.นครราชสีมา เขต ๕	บัลลังก์	โนนไทย	นครราชสีมา	บึงคำคู
๒๐๐๖	๑๐๓๐๒๐๐๔๕๔	สพป.นครราชสีมา เขต ๕	บ้านวัง	โนนไทย	นครราชสีมา	บ้านวัง (สายอนุกุล)
๒๐๐๗	๑๐๓๐๒๐๐๔๓๕	สพป.นครราชสีมา เขต ๕	มะค่า	โนนไทย	นครราชสีมา	บ้านหนองคูม
๒๐๐๘	๑๐๓๐๒๐๐๔๕๘	สพป.นครราชสีมา เขต ๕	สายออ	โนนไทย	นครราชสีมา	ชุมชนบ้านโคกสวาย
๒๐๐๙	๑๐๓๐๒๐๐๔๖๖	สพป.นครราชสีมา เขต ๕	ลำโรง	โนนไทย	นครราชสีมา	บ้านนารายณ์
๒๐๑๐	๑๐๓๐๒๐๑๒๖๕	สพป.นครราชสีมา เขต ๕	ทัพรั้ง	พระทองคำ	นครราชสีมา	กุดตาตำ (คงฤทธิคุรุราษฎร์สามัคคี)
๒๐๑๑	๑๐๓๐๒๐๑๒๖๔	สพป.นครราชสีมา เขต ๕	พังเทียม	พระทองคำ	นครราชสีมา	พังเทียม (คุรุสามัคคี ๒)
๒๐๑๒	๑๐๓๐๒๐๑๒๕๔	สพป.นครราชสีมา เขต ๕	มาบกราด	พระทองคำ	นครราชสีมา	มาบกราดวิทยา
๒๐๑๓	๑๐๓๐๒๐๑๒๕๐	สพป.นครราชสีมา เขต ๕	สระพระ	พระทองคำ	นครราชสีมา	ถนนสุนทรารายณ์ (คุรุรัฐประชาสรรค์)
๒๐๑๔	๑๐๓๐๒๐๑๒๖๙	สพป.นครราชสีมา เขต ๕	หนองหอย	พระทองคำ	นครราชสีมา	บ้านทำนบพัฒนา
๒๐๑๕	๑๐๓๐๒๐๐๐๑๖	สพป.นครราชสีมา เขต ๖	แก้งสนามนาง	แก้งสนามนาง	นครราชสีมา	บ้านอุทัยทอง
๒๐๑๖	๑๐๓๐๒๐๐๐๑๓	สพป.นครราชสีมา เขต ๖	โนนสำราญ	แก้งสนามนาง	นครราชสีมา	บ้านโนนสำราญ
๒๐๑๗	๑๐๓๐๒๐๐๐๐๗	สพป.นครราชสีมา เขต ๖	บึงพะไล	แก้งสนามนาง	นครราชสีมา	บ้านหนองโคบาล
๒๐๑๘	๑๐๓๐๒๐๐๐๑๗	สพป.นครราชสีมา เขต ๖	บึงลำโรง	แก้งสนามนาง	นครราชสีมา	บ้านกุดปลาฉลาดหนองปรือ
๒๐๑๙	๑๐๓๐๒๐๐๐๐๑	สพป.นครราชสีมา เขต ๖	สีสุก	แก้งสนามนาง	นครราชสีมา	บ้านดอนไผ่
๒๐๒๐	๑๐๓๐๒๐๐๐๘๘	สพป.นครราชสีมา เขต ๖	ขามสมบูรณ์	คง	นครราชสีมา	ปรีดีไพศาล
๒๐๒๑	๑๐๓๐๒๐๐๐๗๖	สพป.นครราชสีมา เขต ๖	คูขาด	คง	นครราชสีมา	บ้านเมืองคง
๒๐๒๒	๑๐๓๐๒๐๐๑๑๔	สพป.นครราชสีมา เขต ๖	ดอนใหญ่	คง	นครราชสีมา	บ้านดอนใหญ่
๒๐๒๓	๑๐๓๐๒๐๐๐๘๕	สพป.นครราชสีมา เขต ๖	ตาจั่น	คง	นครราชสีมา	บ้านตาจั่น
๒๐๒๔	๑๐๓๐๒๐๐๐๘๙	สพป.นครราชสีมา เขต ๖	เทพาลัย	คง	นครราชสีมา	ชุมชนบ้านวัด
๒๐๒๕	๑๐๓๐๒๐๐๑๐๙	สพป.นครราชสีมา เขต ๖	โนนเต็ง	คง	นครราชสีมา	บ้านหนองบัวกระจาย
๒๐๒๖	๑๐๓๐๒๐๐๑๐๒	สพป.นครราชสีมา เขต ๖	บ้านปรางค์	คง	นครราชสีมา	บ้านปรางค์
๒๐๒๗	๑๐๓๐๒๐๐๑๑๒	สพป.นครราชสีมา เขต ๖	เมืองคง	คง	นครราชสีมา	ชุมชนคงวิทยา
๒๐๒๘	๑๐๓๐๒๐๐๑๒๑	สพป.นครราชสีมา เขต ๖	หนองบัว	คง	นครราชสีมา	บ้านตากิม
๒๐๒๙	๑๐๓๐๒๐๐๑๐๗	สพป.นครราชสีมา เขต ๖	หนองมะนาว	คง	นครราชสีมา	บ้านดอนกลาง
๒๐๓๐	๑๐๓๐๒๐๑๓๒๔	สพป.นครราชสีมา เขต ๖	โนนจาน	บัวลาย	นครราชสีมา	บ้านโนนดู
๒๐๓๑	๑๐๓๐๒๐๑๓๒๒	สพป.นครราชสีมา เขต ๖	บัวลาย	บัวลาย	นครราชสีมา	บ้านขามป้อม (สังวาลย์อนุสรณ์)
๒๐๓๒	๑๐๓๐๒๐๑๓๓๓	สพป.นครราชสีมา เขต ๖	เมืองพะไล	บัวลาย	นครราชสีมา	บ้านแดนน้อย
๒๐๓๓	๑๐๓๐๒๐๑๓๓๑	สพป.นครราชสีมา เขต ๖	หนองหว่า	บัวลาย	นครราชสีมา	ชุมชนหนองแวงสุวิทย์
๒๐๓๔	๑๐๓๐๒๐๐๕๖๒	สพป.นครราชสีมา เขต ๖	กุดจอก	บัวใหญ่	นครราชสีมา	บ้านดอนแร่
๒๐๓๕	๑๐๓๐๒๐๐๕๗๕	สพป.นครราชสีมา เขต ๖	ขุนทอง	บัวใหญ่	นครราชสีมา	บ้านโคกสี
๒๐๓๖	๑๐๓๐๒๐๐๕๓๘	สพป.นครราชสีมา เขต ๖	ดอนตะหนิน	บัวใหญ่	นครราชสีมา	บ้านทองหลางน้อย
๒๐๓๗	๑๐๓๐๒๐๐๕๔๗	สพป.นครราชสีมา เขต ๖	ด่านช้าง	บัวใหญ่	นครราชสีมา	บ้านตะคร้อโนนทอง
๒๐๓๘	๑๐๓๐๒๐๐๕๕๓	สพป.นครราชสีมา เขต ๖	โนนทองหลาง	บัวใหญ่	นครราชสีมา	บ้านหนองนาโคกไผ่ล้อมสามัคคี
๒๐๓๙	๑๐๓๐๒๐๐๕๗๐	สพป.นครราชสีมา เขต ๖	บัวใหญ่	บัวใหญ่	นครราชสีมา	บ้านหนองปรือคิมม่วง
๒๐๔๐	๑๐๓๐๒๐๐๕๔๐	สพป.นครราชสีมา เขต ๖	เสมาใหญ่	บัวใหญ่	นครราชสีมา	บ้านเสมา

รายชื่อโรงเรียนคุณภาพประจำตำบล

ที่	รหัสกระทรวง	สพท	ตำบล	อำเภอ	จังหวัด	สพท.โรงเรียน
๒๐๔๑	๑๐๓๐๒๐๐๕๖๕	สพป.นครราชสีมา เขต ๖	หนองแจ้งใหญ่	บัวใหญ่	นครราชสีมา	บ้านบุเสมาทอง
๒๐๔๒	๑๐๓๐๒๐๐๕๖๖	สพป.นครราชสีมา เขต ๖	หนองบัวสะอาด	บัวใหญ่	นครราชสีมา	บ้านสระครก
๒๐๔๓	๑๐๓๐๒๐๐๕๖๗	สพป.นครราชสีมา เขต ๖	ห้วยยาง	บัวใหญ่	นครราชสีมา	บ้านด่านช้าง
๒๐๔๔	๑๐๓๐๒๐๐๖๐๓	สพป.นครราชสีมา เขต ๖	โคกกระเบื้อง	บ้านเหลื่อม	นครราชสีมา	บ้านสระสี่เหลี่ยม
๒๐๔๕	๑๐๓๐๒๐๐๕๙๐	สพป.นครราชสีมา เขต ๖	ช่อระกา	บ้านเหลื่อม	นครราชสีมา	ชุมชนบ้านช่อระกา
๒๐๔๖	๑๐๓๐๒๐๐๕๙๘	สพป.นครราชสีมา เขต ๖	บ้านเหลื่อม	บ้านเหลื่อม	นครราชสีมา	ชุมชนบ้านเหลื่อม
๒๐๔๗	๑๐๓๐๒๐๐๕๙๓	สพป.นครราชสีมา เขต ๖	วังโพธิ์	บ้านเหลื่อม	นครราชสีมา	บ้านนาครุราชสุวรรณา
๒๐๔๘	๑๐๓๐๒๐๑๓๔๔	สพป.นครราชสีมา เขต ๖	โนนประดู่	สีดา	นครราชสีมา	บ้านเสว (ราษฎร์สามัคคี)
๒๐๔๙	๑๐๓๐๒๐๑๓๔๗	สพป.นครราชสีมา เขต ๖	โพนทอง	สีดา	นครราชสีมา	บ้านโนนสัง
๒๐๕๐	๑๐๓๐๒๐๑๓๕๒	สพป.นครราชสีมา เขต ๖	สามเมือง	สีดา	นครราชสีมา	วัดบ้านโนนกกอก
๒๐๕๑	๑๐๓๐๒๐๑๓๕๕	สพป.นครราชสีมา เขต ๖	สีดา	สีดา	นครราชสีมา	วัดบ้านสีดา
๒๐๕๒	๑๐๓๐๒๐๑๓๕๒	สพป.นครราชสีมา เขต ๖	หนองตาใหญ่	สีดา	นครราชสีมา	บ้านหนองตา
๒๐๕๓	๑๐๓๐๒๐๐๒๓๐	สพป.นครราชสีมา เขต ๗	ชุมพวง	ชุมพวง	นครราชสีมา	พิบูลทอง
๒๐๕๔	๑๐๓๐๒๐๐๒๓๕	สพป.นครราชสีมา เขต ๗	ตลาดไทร	ชุมพวง	นครราชสีมา	บ้านหนองบัว
๒๐๕๕	๑๐๓๐๒๐๐๒๔๑	สพป.นครราชสีมา เขต ๗	ท่าลาด	ชุมพวง	นครราชสีมา	ท่าลาด
๒๐๕๖	๑๐๓๐๒๐๐๒๓๐	สพป.นครราชสีมา เขต ๗	โนนตูม	ชุมพวง	นครราชสีมา	วัดสองพี่น้อง
๒๐๕๗	๑๐๓๐๒๐๐๒๕๕	สพป.นครราชสีมา เขต ๗	โนนยอ	ชุมพวง	นครราชสีมา	บ้านโนนยอ
๒๐๕๘	๑๐๓๐๒๐๐๒๔๘	สพป.นครราชสีมา เขต ๗	โนนรัง	ชุมพวง	นครราชสีมา	บ้านดงบัง (สว่างวิทยา)
๒๐๕๙	๑๐๓๐๒๐๐๒๖๒	สพป.นครราชสีมา เขต ๗	ประสุข	ชุมพวง	นครราชสีมา	บ้านประสุข
๒๐๖๐	๑๐๓๐๒๐๐๒๖๙	สพป.นครราชสีมา เขต ๗	สาหร่าย	ชุมพวง	นครราชสีมา	บ้านหนองหัวตาดำ
๒๐๖๑	๑๐๓๐๒๐๐๒๕๗	สพป.นครราชสีมา เขต ๗	หนองหลัก	ชุมพวง	นครราชสีมา	บ้านหนองหลักสามัคคี
๒๐๖๒	๑๐๓๐๒๐๐๔๑๓	สพป.นครราชสีมา เขต ๗	ดอนยาวใหญ่	โนนแดง	นครราชสีมา	บ้านป่าตะแบง
๒๐๖๓	๑๐๓๐๒๐๐๔๐๕	สพป.นครราชสีมา เขต ๗	โนนแดง	โนนแดง	นครราชสีมา	บ้านดอนตัดเรือ
๒๐๖๔	๑๐๓๐๒๐๐๔๑๕	สพป.นครราชสีมา เขต ๗	โนนตาเถร	โนนแดง	นครราชสีมา	วัดบ้านโคกหนองแวง
๒๐๖๕	๑๐๓๐๒๐๐๔๑๙	สพป.นครราชสีมา เขต ๗	วังหิน	โนนแดง	นครราชสีมา	วังหินประชาสรรค์
๒๐๖๖	๑๐๓๐๒๐๐๔๐๖	สพป.นครราชสีมา เขต ๗	ลำพะเนียง	โนนแดง	นครราชสีมา	บ้านลำพะเนียง
๒๐๖๗	๑๐๓๐๒๐๐๖๐๘	สพป.นครราชสีมา เขต ๗	กระทุ่มราย	ประทาย	นครราชสีมา	บ้านเขว้าวิทยา
๒๐๖๘	๑๐๓๐๒๐๐๖๑๖	สพป.นครราชสีมา เขต ๗	โคกกลาง	ประทาย	นครราชสีมา	ดอนมัน
๒๐๖๙	๑๐๓๐๒๐๐๖๑๕	สพป.นครราชสีมา เขต ๗	ดอนมัน	ประทาย	นครราชสีมา	ช่องแหม่วพิทยา
๒๐๗๐	๑๐๓๐๒๐๐๖๓๒	สพป.นครราชสีมา เขต ๗	ตลาดไทร	ประทาย	นครราชสีมา	บ้านตลาดไทร
๒๐๗๑	๑๐๓๐๒๐๐๖๒๙	สพป.นครราชสีมา เขต ๗	ทุ่งสว่าง	ประทาย	นครราชสีมา	วัดบ้านทุ่งสว่าง
๒๐๗๒	๑๐๓๐๒๐๐๖๒๗	สพป.นครราชสีมา เขต ๗	นางรำ	ประทาย	นครราชสีมา	บ้านหญ้าคา
๒๐๗๓	๑๐๓๐๒๐๐๖๕๐	สพป.นครราชสีมา เขต ๗	โนนเพ็ด	ประทาย	นครราชสีมา	บ้านหนองบัวนาค
๒๐๗๔	๑๐๓๐๒๐๐๖๓๗	สพป.นครราชสีมา เขต ๗	ประทาย	ประทาย	นครราชสีมา	บ้านหันเตย
๒๐๗๕	๑๐๓๐๒๐๐๖๔๕	สพป.นครราชสีมา เขต ๗	เมืองโดน	ประทาย	นครราชสีมา	วัดบ้านหนองคู
๒๐๗๖	๑๐๓๐๒๐๐๖๕๔	สพป.นครราชสีมา เขต ๗	วังไม้แดง	ประทาย	นครราชสีมา	วัดบ้านอู่จวนโนนจั่ว
๒๐๗๗	๑๐๓๐๒๐๐๖๕๙	สพป.นครราชสีมา เขต ๗	หนองค่าย	ประทาย	นครราชสีมา	วัดบ้านตำแย
๒๐๗๘	๑๐๓๐๒๐๐๖๖๒	สพป.นครราชสีมา เขต ๗	หนองพลวง	ประทาย	นครราชสีมา	วัดบ้านหนองคิม
๒๐๗๙	๑๐๓๐๒๐๐๖๖๗	สพป.นครราชสีมา เขต ๗	หันห้วยทราย	ประทาย	นครราชสีมา	บ้านหันห้วยทราย (ครูสังฆประชาบำรุง)
๒๐๘๐	๑๐๓๐๒๐๐๘๓๗	สพป.นครราชสีมา เขต ๗	กระซอน	พิมาย	นครราชสีมา	ราษฎร์สโมสร

รายชื่อโรงเรียนคุณภาพประจำตำบล

ที่	รหัสกระทรวง	สพท	ตำบล	อำเภอ	จังหวัด	สพท.โรงเรียน
๒๐๘๑	๑๐๓๐๒๐๐๘๕๙	สพป.นครราชสีมา เขต ๗	กระเบื้องใหญ่	พิมาย	นครราชสีมา	บ้านกระเบื้องใหญ่
๒๐๘๒	๑๐๓๐๒๐๐๘๖๒	สพป.นครราชสีมา เขต ๗	ชีวาน	พิมาย	นครราชสีมา	บ้านดอนเขว้า
๒๐๘๓	๑๐๓๐๒๐๐๘๖๙	สพป.นครราชสีมา เขต ๗	ดงใหญ่	พิมาย	นครราชสีมา	บ้านดงประชาณุกุล
๒๐๘๔	๑๐๓๐๒๐๐๘๖๕	สพป.นครราชสีมา เขต ๗	ท่าหลวง	พิมาย	นครราชสีมา	บ้านท่าหลวง
๒๐๘๕	๑๐๓๐๒๐๐๘๗๑	สพป.นครราชสีมา เขต ๗	ธารละหลอด	พิมาย	นครราชสีมา	มะค่าสามัคคี
๒๐๘๖	๑๐๓๐๒๐๐๘๗๓	สพป.นครราชสีมา เขต ๗	นิคมสร้างตนเอง	พิมาย	นครราชสีมา	นิคมสร้างตนเองพิมาย ๒
๒๐๘๗	๑๐๓๐๒๐๐๘๕๗	สพป.นครราชสีมา เขต ๗	ในเมือง	พิมาย	นครราชสีมา	กุลโน
๒๐๘๘	๑๐๓๐๒๐๐๘๔๘	สพป.นครราชสีมา เขต ๗	โบสถ์	พิมาย	นครราชสีมา	ชุมชนบ้านหนองจิก
๒๐๘๙	๑๐๓๐๒๐๐๘๖๔	สพป.นครราชสีมา เขต ๗	รังกาใหญ่	พิมาย	นครราชสีมา	พิมายสามัคคี ๑
๒๐๙๐	๑๐๓๐๒๐๐๘๖๗	สพป.นครราชสีมา เขต ๗	สัมฤทธิ์	พิมาย	นครราชสีมา	บ้านซิม (ศีลราชกูร์นุเคราะห์)
๒๐๙๑	๑๐๓๐๒๐๐๘๗๘	สพป.นครราชสีมา เขต ๗	หนองระเวียง	พิมาย	นครราชสีมา	เพชรหนองขาม
๒๐๙๒	๑๐๓๐๒๐๑๒๒๑	สพป.นครราชสีมา เขต ๗	กระเบื้องนอก	เมืองยาง	นครราชสีมา	บ้านกระเบื้องวิทยาคาร
๒๐๙๓	๑๐๓๐๒๐๑๒๓๐	สพป.นครราชสีมา เขต ๗	โนนอุดม	เมืองยาง	นครราชสีมา	เมืองจากวิทยา
๒๐๙๔	๑๐๓๐๒๐๑๒๒๕	สพป.นครราชสีมา เขต ๗	เมืองยาง	เมืองยาง	นครราชสีมา	เมืองยาง'ศุภราชกูร์อุทิศ'
๒๐๙๕	๑๐๓๐๒๐๑๒๒๒	สพป.นครราชสีมา เขต ๗	สะพานปลาแก้ว	เมืองยาง	นครราชสีมา	บ้านครบุรีศึกษา
๒๐๙๖	๑๐๓๐๒๐๑๒๘๐	สพป.นครราชสีมา เขต ๗	ขุย	ลำทะเมนชัย	นครราชสีมา	บ้านขุยวิทยา
๒๐๙๗	๑๐๓๐๒๐๑๒๙๓	สพป.นครราชสีมา เขต ๗	ช่องแมว	ลำทะเมนชัย	นครราชสีมา	บ้านหนองจานใต้
๒๐๙๘	๑๐๓๐๒๐๑๒๙๗	สพป.นครราชสีมา เขต ๗	บ้านยาง	ลำทะเมนชัย	นครราชสีมา	บ้านหนองม่วงวิทยาคาร
๒๐๙๙	๑๐๓๐๒๐๑๒๘๒	สพป.นครราชสีมา เขต ๗	ไพล	ลำทะเมนชัย	นครราชสีมา	บ้านไพล
๒๑๐๐	๑๐๘๐๒๑๐๗๖๕	สพป.นครศรีธรรมราช เขต ๑	เชียรเขา	เฉลิมพระเกียรติ	นครศรีธรรมราช	วัดสระไคร
๒๑๐๑	๑๐๘๐๒๑๐๗๖๑	สพป.นครศรีธรรมราช เขต ๑	คอนทรอ	เฉลิมพระเกียรติ	นครศรีธรรมราช	วัดคอนทรอ
๒๑๐๒	๑๐๘๐๒๑๐๗๕๔	สพป.นครศรีธรรมราช เขต ๑	ทางพูน	เฉลิมพระเกียรติ	นครศรีธรรมราช	วัดทางพูน
๒๑๐๓	๑๐๘๐๒๑๐๗๗๐	สพป.นครศรีธรรมราช เขต ๑	สวนหลวง	เฉลิมพระเกียรติ	นครศรีธรรมราช	วัดพังยอม
๒๑๐๔	๑๐๘๐๒๑๐๗๑๖	สพป.นครศรีธรรมราช เขต ๑	ช้างซ้าย	พระพรหม	นครศรีธรรมราช	วัดแพร์
๒๑๐๕	๑๐๘๐๒๑๐๗๐๘	สพป.นครศรีธรรมราช เขต ๑	ท้ายสำเภา	พระพรหม	นครศรีธรรมราช	วัดเชิงแตระ
๒๑๐๖	๑๐๘๐๒๑๐๗๐๕	สพป.นครศรีธรรมราช เขต ๑	นาพรุ	พระพรหม	นครศรีธรรมราช	วัดพระพรหม
๒๑๐๗	๑๐๘๐๒๑๐๗๑๙	สพป.นครศรีธรรมราช เขต ๑	นาสาร	พระพรหม	นครศรีธรรมราช	วัดกัต
๒๑๐๘	๑๐๘๐๒๑๐๐๐๗	สพป.นครศรีธรรมราช เขต ๑	กำแพงเขา	เมือง	นครศรีธรรมราช	วัดชัน
๒๑๐๙	๑๐๘๐๒๑๐๐๒๓	สพป.นครศรีธรรมราช เขต ๑	คลัง	เมือง	นครศรีธรรมราช	อนุบาลนครศรีธรรมราช "ณ นครอุทิศ"
๒๑๑๐	๑๐๘๐๒๑๐๐๐๔	สพป.นครศรีธรรมราช เขต ๑	ไชยมนตรี	เมือง	นครศรีธรรมราช	วัดทุ่งแย้
๒๑๑๑	๑๐๘๐๒๑๐๐๑๕	สพป.นครศรีธรรมราช เขต ๑	ท่าจิว	เมือง	นครศรีธรรมราช	วัดมหาชัยวนาราม
๒๑๑๒	๑๐๘๐๒๑๐๐๕๐	สพป.นครศรีธรรมราช เขต ๑	ท่าซึก	เมือง	นครศรีธรรมราช	วัดนาวง
๒๑๑๓	๑๐๘๐๒๑๐๐๖๘	สพป.นครศรีธรรมราช เขต ๑	ท่าเรือ	เมือง	นครศรีธรรมราช	ชุมชนวัดหม่น
๒๑๑๔	๑๐๘๐๒๑๐๐๔๘	สพป.นครศรีธรรมราช เขต ๑	ท่าไร่	เมือง	นครศรีธรรมราช	บ้านบางหลวง
๒๑๑๕	๑๐๘๐๒๑๐๐๒๗	สพป.นครศรีธรรมราช เขต ๑	นาเคียน	เมือง	นครศรีธรรมราช	บ้านคลองดิน
๒๑๑๖	๑๐๘๐๒๑๐๐๒๐	สพป.นครศรีธรรมราช เขต ๑	นาทราย	เมือง	นครศรีธรรมราช	วัดดอนยาง
๒๑๑๗	๑๐๘๐๒๑๐๐๐๑	สพป.นครศรีธรรมราช เขต ๑	ในเมือง	เมือง	นครศรีธรรมราช	วัดพระมหาธาตุ
๒๑๑๘	๑๐๘๐๒๑๐๐๖๒	สพป.นครศรีธรรมราช เขต ๑	บางจาก	เมือง	นครศรีธรรมราช	ราชประชานุเคราะห์ ๕
๒๑๑๙	๑๐๘๐๒๑๐๐๔๕	สพป.นครศรีธรรมราช เขต ๑	ปากนคร	เมือง	นครศรีธรรมราช	วัดมุขธารา
๒๑๒๐	๑๐๘๐๒๑๐๐๔๑	สพป.นครศรีธรรมราช เขต ๑	ปากพูน	เมือง	นครศรีธรรมราช	วัดโบสถ์



รายชื่อโรงเรียนคุณภาพประจำตำบล

ที่	รหัสกระทรวง	สพท	ตำบล	อำเภอ	จังหวัด	สพท.โรงเรียน
๒๑๑๑	๑๐๘๐๒๑๐๐๐๒	สพป.นครศรีธรรมราช เขต ๑	โพธิ์เสด็จ	เมือง	นครศรีธรรมราช	วัดโพธิ์เสด็จ
๒๑๑๒	๑๐๘๐๒๑๐๔๙๐	สพป.นครศรีธรรมราช เขต ๑	กำโลน	ลานสกา	นครศรีธรรมราช	วัดโคกโพธิ์สถิตย์
๒๑๑๓	๑๐๘๐๒๑๐๔๙๕	สพป.นครศรีธรรมราช เขต ๑	ขุนทะเล	ลานสกา	นครศรีธรรมราช	ราษฎร์บำรุง
๒๑๑๔	๑๐๘๐๒๑๐๕๐๘	สพป.นครศรีธรรมราช เขต ๑	เขาแก้ว	ลานสกา	นครศรีธรรมราช	บ้านตลาด
๒๑๑๕	๑๐๘๐๒๑๐๔๙๘	สพป.นครศรีธรรมราช เขต ๑	ท่าดี	ลานสกา	นครศรีธรรมราช	บ้านสันตโยง
๒๑๑๖	๑๐๘๐๒๑๐๕๐๕	สพป.นครศรีธรรมราช เขต ๑	ลานสกา	ลานสกา	นครศรีธรรมราช	วัดวังหงส์
๒๑๑๗	๑๐๘๐๒๑๐๐๐๕	สพป.นครศรีธรรมราช เขต ๑	มะม่วงสองต้น	เมืองนครศรีธรรมราช	นครศรีธรรมราช	วัดมะม่วงสองต้น
๒๑๑๘	๑๐๘๐๒๑๐๐๙๕	สพป.นครศรีธรรมราช เขต ๒	กะเปียด	ฉวาง	นครศรีธรรมราช	วัดกะเปียด
๒๑๑๙	๑๐๘๐๒๑๐๑๐๘	สพป.นครศรีธรรมราช เขต ๒	ฉวาง	ฉวาง	นครศรีธรรมราช	ฉวาง
๒๑๒๐	๑๐๘๐๒๑๐๑๒๘	สพป.นครศรีธรรมราช เขต ๒	นากะชะ	ฉวาง	นครศรีธรรมราช	บ้านนาเส
๒๑๒๑	๑๐๘๐๒๑๐๑๐๐	สพป.นครศรีธรรมราช เขต ๒	นาเกลือ	ฉวาง	นครศรีธรรมราช	บ้านโคกมะขาม
๒๑๒๒	๑๐๘๐๒๑๐๑๑๙	สพป.นครศรีธรรมราช เขต ๒	นาแวง	ฉวาง	นครศรีธรรมราช	บ้านไร่โคกเกาะ
๒๑๒๓	๑๐๘๐๒๑๐๑๒๖	สพป.นครศรีธรรมราช เขต ๒	ไม้เรียง	ฉวาง	นครศรีธรรมราช	วัดไม้เรียง
๒๑๒๔	๑๐๘๐๒๑๐๑๓๑	สพป.นครศรีธรรมราช เขต ๒	ละอาย	ฉวาง	นครศรีธรรมราช	บ้านทอนวังปราง
๒๑๒๕	๑๐๘๐๒๑๐๑๑๔	สพป.นครศรีธรรมราช เขต ๒	ไสหร้า	ฉวาง	นครศรีธรรมราช	วัดสามัคคีอนุกุล
๒๑๒๖	๑๐๘๐๒๑๐๐๙๗	สพป.นครศรีธรรมราช เขต ๒	ห้วยปรึก	ฉวาง	นครศรีธรรมราช	ชุมชนวัดสุวรรณาราม
๒๑๒๗	๑๐๘๐๒๑๐๗๓๘	สพป.นครศรีธรรมราช เขต ๒	ข้างกลาง	ข้างกลาง	นครศรีธรรมราช	ชุมชนบ้านนาวา
๒๑๒๘	๑๐๘๐๒๑๐๗๔๙	สพป.นครศรีธรรมราช เขต ๒	สวนขัน	ข้างกลาง	นครศรีธรรมราช	วัดสวนขัน
๒๑๒๙	๑๐๘๐๒๑๐๗๓๖	สพป.นครศรีธรรมราช เขต ๒	หลักช้าง	ข้างกลาง	นครศรีธรรมราช	วัดจันดี
๒๑๓๐	๑๐๘๐๒๑๐๖๘๐	สพป.นครศรีธรรมราช เขต ๒	คลองเส	ถ้ำพรรณรา	นครศรีธรรมราช	บ้านปลายเส
๒๑๓๑	๑๐๘๐๒๑๐๖๗๐	สพป.นครศรีธรรมราช เขต ๒	คูสิต	ถ้ำพรรณรา	นครศรีธรรมราช	บ้านเกาะขวัญ
๒๑๓๒	๑๐๘๐๒๑๐๖๗๗	สพป.นครศรีธรรมราช เขต ๒	ถ้ำพรรณรา	ถ้ำพรรณรา	นครศรีธรรมราช	วัดควนกอ
๒๑๓๓	๑๐๘๐๒๑๐๓๑๑	สพป.นครศรีธรรมราช เขต ๒	กะปาง	ทุ่งสง	นครศรีธรรมราช	ราชประชานุเคราะห์ ๖
๒๑๓๔	๑๐๘๐๒๑๐๓๒๖	สพป.นครศรีธรรมราช เขต ๒	เขาขาว	ทุ่งสง	นครศรีธรรมราช	สหกรณ์นิคมกสิกรรมทุ่งสง
๒๑๓๕	๑๐๘๐๒๑๐๓๒๒	สพป.นครศรีธรรมราช เขต ๒	เขาโร	ทุ่งสง	นครศรีธรรมราช	วัดทุ่งควายพัฒนาศึกษา
๒๑๓๖	๑๐๘๐๒๑๐๓๐๕	สพป.นครศรีธรรมราช เขต ๒	ควนกรด	ทุ่งสง	นครศรีธรรมราช	ชุมชนบ้านไทรห้อง
๒๑๓๗	๑๐๘๐๒๑๐๒๙๘	สพป.นครศรีธรรมราช เขต ๒	ชะมาย	ทุ่งสง	นครศรีธรรมราช	บ้านหนองหว้า (ชฌายอนุกุล)
๒๑๓๘	๑๐๘๐๒๑๐๒๘๙	สพป.นครศรีธรรมราช เขต ๒	ถ้ำใหญ่	ทุ่งสง	นครศรีธรรมราช	มหาราช ๓
๒๑๓๙	๑๐๘๐๒๑๐๒๘๓	สพป.นครศรีธรรมราช เขต ๒	ที่วัง	ทุ่งสง	นครศรีธรรมราช	วัดกำปลา
๒๑๔๐	๑๐๘๐๒๑๐๓๓๐	สพป.นครศรีธรรมราช เขต ๒	นาโพธิ์	ทุ่งสง	นครศรีธรรมราช	บ้านบนควน
๒๑๔๑	๑๐๘๐๒๑๐๓๐๙	สพป.นครศรีธรรมราช เขต ๒	นาไม้ไผ่	ทุ่งสง	นครศรีธรรมราช	บ้านวังยาว
๒๑๔๒	๑๐๘๐๒๑๐๒๙๖	สพป.นครศรีธรรมราช เขต ๒	นาหลวงเสน	ทุ่งสง	นครศรีธรรมราช	บ้านคอกช้าง
๒๑๔๓	๑๐๘๐๒๑๐๓๑๓	สพป.นครศรีธรรมราช เขต ๒	น้ำตก	ทุ่งสง	นครศรีธรรมราช	บ้านน้ำตก
๒๑๔๔	๑๐๘๐๒๑๐๒๙๙	สพป.นครศรีธรรมราช เขต ๒	หนองหงส์	ทุ่งสง	นครศรีธรรมราช	บ้านคลองขุด
๒๑๔๕	๑๐๘๐๒๑๐๓๗๐	สพป.นครศรีธรรมราช เขต ๒	กรุงหยัน	ทุ่งใหญ่	นครศรีธรรมราช	องค์การสวนยาง ๒
๒๑๔๖	๑๐๘๐๒๑๐๓๖๕	สพป.นครศรีธรรมราช เขต ๒	กุแหร	ทุ่งใหญ่	นครศรีธรรมราช	บ้านควนประชาสรรค์
๒๑๔๗	๑๐๘๐๒๑๐๓๓๓	สพป.นครศรีธรรมราช เขต ๒	ท่ายาง	ทุ่งใหญ่	นครศรีธรรมราช	วัดท่ายาง
๒๑๔๘	๑๐๘๐๒๑๐๓๕๗	สพป.นครศรีธรรมราช เขต ๒	ทุ่งสัง	ทุ่งใหญ่	นครศรีธรรมราช	บ้านวังหิน
๒๑๔๙	๑๐๘๐๒๑๐๓๔๙	สพป.นครศรีธรรมราช เขต ๒	ทุ่งใหญ่	ทุ่งใหญ่	นครศรีธรรมราช	บ้านหนองใหญ่
๒๑๕๐	๑๐๘๐๒๑๐๓๖๒	สพป.นครศรีธรรมราช เขต ๒	บางรูป	ทุ่งใหญ่	นครศรีธรรมราช	วัดประดิษฐาราม

รายชื่อโรงเรียนคุณภาพประจำตำบล

ที่	รหัสกระทรวง	สพท	ตำบล	อำเภอ	จังหวัด	สพท.โรงเรียน
๒๑๖๑	๑๐๘๐๒๑๐๓๔๑	สพป.นครศรีธรรมราช เขต ๒	ปรึก	ทุ่งใหญ่	นครศรีธรรมราช	บ้านไสใหญ่
๒๑๖๒	๑๐๘๐๒๑๐๖๓๙	สพป.นครศรีธรรมราช เขต ๒	แก้วแสน	นาบอน	นครศรีธรรมราช	วัดมณีเจริญมิตรภาพที่ ๒๒๗
๒๑๖๓	๑๐๘๐๒๑๐๖๔๖	สพป.นครศรีธรรมราช เขต ๒	ทุ่งสง	นาบอน	นครศรีธรรมราช	วัดหนองดี
๒๑๖๔	๑๐๘๐๒๑๐๖๓๘	สพป.นครศรีธรรมราช เขต ๒	นาบอน	นาบอน	นครศรีธรรมราช	บ้านคลองจ้ง
๒๑๖๕	๑๐๘๐๒๑๐๖๕๔	สพป.นครศรีธรรมราช เขต ๒	บางขัน	บางขัน	นครศรีธรรมราช	บ้านปากแพรก
๒๑๖๖	๑๐๘๐๒๑๐๖๖๕	สพป.นครศรีธรรมราช เขต ๒	บ้านนิคม	บางขัน	นครศรีธรรมราช	บ้านนาตาเสา
๒๑๖๗	๑๐๘๐๒๑๐๖๕๒	สพป.นครศรีธรรมราช เขต ๒	บ้านลำนาว	บางขัน	นครศรีธรรมราช	วัดลำนาว
๒๑๖๘	๑๐๘๐๒๑๐๖๖๑	สพป.นครศรีธรรมราช เขต ๒	วังหิน	บางขัน	นครศรีธรรมราช	บ้านหนองเจ
๒๑๖๙	๑๐๘๐๒๑๐๖๐๒	สพป.นครศรีธรรมราช เขต ๒	กะทูน	พิปูน	นครศรีธรรมราช	ชุมชนวัดกะทูนเหนือ มิตรภาพที่ ๒๑๘
๒๑๗๐	๑๐๘๐๒๑๐๖๐๐	สพป.นครศรีธรรมราช เขต ๒	เขาพระ	พิปูน	นครศรีธรรมราช	วัดหน้าเขา
๒๑๗๑	๑๐๘๐๒๑๐๕๙๗	สพป.นครศรีธรรมราช เขต ๒	ควนกลาง	พิปูน	นครศรีธรรมราช	ชุมชนบ้านปากเสียว
๒๑๗๒	๑๐๘๐๒๑๐๖๐๘	สพป.นครศรีธรรมราช เขต ๒	พิปูน	พิปูน	นครศรีธรรมราช	วัดมิ่งคาราม
๒๑๗๓	๑๐๘๐๒๑๐๖๑๓	สพป.นครศรีธรรมราช เขต ๒	ยางค่อม	พิปูน	นครศรีธรรมราช	วัดทุ่งนาใหม่
๒๑๗๔	๑๐๘๐๒๑๐๗๐๒	สพป.นครศรีธรรมราช เขต ๓	ควนหนองควัว	จุฬาภรณ์	นครศรีธรรมราช	วัดสมควร
๒๑๗๕	๑๐๘๐๒๑๐๖๔๒	สพป.นครศรีธรรมราช เขต ๓	ทุ่งโพธิ์	จุฬาภรณ์	นครศรีธรรมราช	บ้านอายุเล่า
๒๑๗๖	๑๐๘๐๒๑๐๖๘๔	สพป.นครศรีธรรมราช เขต ๓	นาหมอบุญ	จุฬาภรณ์	นครศรีธรรมราช	วัดนาหมอบุญ
๒๑๗๗	๑๐๘๐๒๑๐๖๙๙	สพป.นครศรีธรรมราช เขต ๓	บ้านชะอวด	จุฬาภรณ์	นครศรีธรรมราช	วัดชะอวด
๒๑๗๘	๑๐๘๐๒๑๐๖๘๓	สพป.นครศรีธรรมราช เขต ๓	สามตำบล	จุฬาภรณ์	นครศรีธรรมราช	วัดวังซ้อง
๒๑๗๙	๑๐๘๐๒๑๐๑๘๔	สพป.นครศรีธรรมราช เขต ๓	เกาะขันธุ์	ชะอวด	นครศรีธรรมราช	วัดไม้เสียบ
๒๑๘๐	๑๐๘๐๒๑๐๑๔๔	สพป.นครศรีธรรมราช เขต ๓	ขอนหาด	ชะอวด	นครศรีธรรมราช	บ้านขอนหาด
๒๑๘๑	๑๐๘๐๒๑๐๑๗๖	สพป.นครศรีธรรมราช เขต ๓	เขาพระทอง	ชะอวด	นครศรีธรรมราช	เขาพระทอง
๒๑๘๒	๑๐๘๐๒๑๐๑๗๗	สพป.นครศรีธรรมราช เขต ๓	ควนหนองหงษ์	ชะอวด	นครศรีธรรมราช	วัดกโทให้
๒๑๘๓	๑๐๘๐๒๑๐๑๗๐	สพป.นครศรีธรรมราช เขต ๓	เค็ริง	ชะอวด	นครศรีธรรมราช	วัดปากควน
๒๑๘๔	๑๐๘๐๒๑๐๑๔๐	สพป.นครศรีธรรมราช เขต ๓	ชะอวด	ชะอวด	นครศรีธรรมราช	บ้านชะอวด
๒๑๘๕	๑๐๘๐๒๑๐๑๕๗	สพป.นครศรีธรรมราช เขต ๓	ท่าประจะ	ชะอวด	นครศรีธรรมราช	วัดควนสมบุรณ์
๒๑๘๖	๑๐๘๐๒๑๐๑๗๑	สพป.นครศรีธรรมราช เขต ๓	ท่าเสม็ด	ชะอวด	นครศรีธรรมราช	บ้านบางน้อย
๒๑๘๗	๑๐๘๐๒๑๐๑๘๕	สพป.นครศรีธรรมราช เขต ๓	นางหลง	ชะอวด	นครศรีธรรมราช	วัดควนเถี่ยะ
๒๑๘๘	๑๐๘๐๒๑๐๑๖๐	สพป.นครศรีธรรมราช เขต ๓	บ้านตุล	ชะอวด	นครศรีธรรมราช	บ้านกุ่มแป
๒๑๘๙	๑๐๘๐๒๑๐๑๕๒	สพป.นครศรีธรรมราช เขต ๓	วังอ่าง	ชะอวด	นครศรีธรรมราช	บ้านควนมิตร
๒๑๙๐	๑๐๘๐๒๑๐๑๘๙	สพป.นครศรีธรรมราช เขต ๓	เกาะเกด	เชียรใหญ่	นครศรีธรรมราช	ชุมชนวัดท่าลิพง
๒๑๙๑	๑๐๘๐๒๑๐๒๐๗	สพป.นครศรีธรรมราช เขต ๓	เขาพระบาท	เชียรใหญ่	นครศรีธรรมราช	วัดแดง
๒๑๙๒	๑๐๘๐๒๑๐๒๑๑	สพป.นครศรีธรรมราช เขต ๓	เชียรใหญ่	เชียรใหญ่	นครศรีธรรมราช	ชุมชนวัดเขาแก้ววิเชียร
๒๑๙๓	๑๐๘๐๒๑๐๑๙๔	สพป.นครศรีธรรมราช เขต ๓	ห้องลำเจียก	เชียรใหญ่	นครศรีธรรมราช	บ้านปากเชียร
๒๑๙๔	๑๐๘๐๒๑๐๒๐๓	สพป.นครศรีธรรมราช เขต ๓	ท่าขนาน	เชียรใหญ่	นครศรีธรรมราช	วัดสระแก้ว
๒๑๙๕	๑๐๘๐๒๑๐๑๘๐	สพป.นครศรีธรรมราช เขต ๓	แม่เจ้าอยู่หัว	เชียรใหญ่	นครศรีธรรมราช	วัดบ่อลื้อ
๒๑๙๖	๑๐๘๐๒๑๐๒๑๕	สพป.นครศรีธรรมราช เขต ๓	เสื่อหิง	เชียรใหญ่	นครศรีธรรมราช	วัดสระโพธิ์
๒๑๙๗	๑๐๘๐๒๑๐๒๑๖	สพป.นครศรีธรรมราช เขต ๓	ไสหมาก	เชียรใหญ่	นครศรีธรรมราช	วัดคงคาดี
๒๑๙๘	๑๐๘๐๒๑๐๔๒๒	สพป.นครศรีธรรมราช เขต ๓	เกาะหวด	ปากพนัง	นครศรีธรรมราช	วัดเกาะจาก
๒๑๙๙	๑๐๘๐๒๑๐๔๐๘	สพป.นครศรีธรรมราช เขต ๓	ขนานนาก	ปากพนัง	นครศรีธรรมราช	วัดโคกมะม่วง
๒๒๐๐	๑๐๘๐๒๑๐๔๒๙	สพป.นครศรีธรรมราช เขต ๓	คลองน้อย	ปากพนัง	นครศรีธรรมราช	วัดศรีสุวรรณาราม

รายชื่อโรงเรียนคุณภาพประจำตำบล

ที่	รหัสกระทรวง	สพท	ตำบล	อำเภอ	จังหวัด	สพท.โรงเรียน
๒๒๐๑	๑๐๘๐๒๑๐๔๓๓	สพป.นครศรีธรรมราช เขต ๓	ชะเมา	ปากพนัง	นครศรีธรรมราช	วัดชมพูประดิษฐ์
๒๒๐๒	๑๐๘๐๒๑๐๓๙๗	สพป.นครศรีธรรมราช เขต ๓	ท่าพญา	ปากพนัง	นครศรีธรรมราช	วัดสระ
๒๒๐๓	๑๐๘๐๒๑๐๔๑๙	สพป.นครศรีธรรมราช เขต ๓	บางศาลา	ปากพนัง	นครศรีธรรมราช	วัดบางไทร
๒๒๐๔	๑๐๘๐๒๑๐๔๑๘	สพป.นครศรีธรรมราช เขต ๓	บ้านใหม่	ปากพนัง	นครศรีธรรมราช	วัดบางคุระ
๒๒๐๕	๑๐๘๐๒๑๐๓๘๓	สพป.นครศรีธรรมราช เขต ๓	ปากพนังฝั่งตะวันตก	ปากพนัง	นครศรีธรรมราช	บ้านท้องโก่งกาง
๒๒๐๖	๑๐๘๐๒๑๐๓๗๙	สพป.นครศรีธรรมราช เขต ๓	ปากพนังฝั่งตะวันออก	ปากพนัง	นครศรีธรรมราช	วัดพิบูลยาราม มิตรภาพที่ ๒๓๒
๒๒๐๗	๑๐๘๐๒๑๐๓๙๙	สพป.นครศรีธรรมราช เขต ๓	ปากแพรก	ปากพนัง	นครศรีธรรมราช	วัดปากแพรก
๒๒๐๘	๑๐๘๐๒๑๐๔๑๒	สพป.นครศรีธรรมราช เขต ๓	ป่าระกำ	ปากพนัง	นครศรีธรรมราช	วัดป่าระกำ
๒๒๐๙	๑๐๘๐๒๑๐๓๘๘	สพป.นครศรีธรรมราช เขต ๓	หูลอง	ปากพนัง	นครศรีธรรมราช	วัดปากตรง
๒๒๑๐	๑๐๘๐๒๑๐๓๘๑	สพป.นครศรีธรรมราช เขต ๓	แหลมตะลุมพุก	ปากพนัง	นครศรีธรรมราช	ราชประชานุเคราะห์
๒๒๑๑	๑๐๘๐๒๑๐๔๖๑	สพป.นครศรีธรรมราช เขต ๓	ควนเกย	ร้อนพิบูลย์	นครศรีธรรมราช	วัดควนเกย
๒๒๑๒	๑๐๘๐๒๑๐๔๖๕	สพป.นครศรีธรรมราช เขต ๓	ควนชุม	ร้อนพิบูลย์	นครศรีธรรมราช	วัดวัวหลุง
๒๒๑๓	๑๐๘๐๒๑๐๔๖๕	สพป.นครศรีธรรมราช เขต ๓	ควนพัง	ร้อนพิบูลย์	นครศรีธรรมราช	วัดสุวรรณโฆสิต
๒๒๑๔	๑๐๘๐๒๑๐๔๔๗	สพป.นครศรีธรรมราช เขต ๓	ร้อนพิบูลย์	ร้อนพิบูลย์	นครศรีธรรมราช	วัดพิศาลนฤมิต
๒๒๑๕	๑๐๘๐๒๑๐๔๘๕	สพป.นครศรีธรรมราช เขต ๓	เสาชัง	ร้อนพิบูลย์	นครศรีธรรมราช	ราชประชานุเคราะห์ ๗
๒๒๑๖	๑๐๘๐๒๑๐๔๗๒	สพป.นครศรีธรรมราช เขต ๓	หินตก	ร้อนพิบูลย์	นครศรีธรรมราช	บ้านห้วยหาร
๒๒๑๗	๑๐๘๐๒๑๐๕๙๓	สพป.นครศรีธรรมราช เขต ๓	เกาะเพชร	หัวไทร	นครศรีธรรมราช	ชุมชนวัดเกาะเพชร
๒๒๑๘	๑๐๘๐๒๑๐๕๖๔	สพป.นครศรีธรรมราช เขต ๓	เขาพังไกร	หัวไทร	นครศรีธรรมราช	วัดบูรณवास
๒๒๑๙	๑๐๘๐๒๑๐๕๗๗	สพป.นครศรีธรรมราช เขต ๓	ควนชะลิก	หัวไทร	นครศรีธรรมราช	วัดปากเหมือง
๒๒๒๐	๑๐๘๐๒๑๐๕๕๗	สพป.นครศรีธรรมราช เขต ๓	ทรายขาว	หัวไทร	นครศรีธรรมราช	วัดหัวค่าย (พิศาลอุปถัมภ์)
๒๒๒๑	๑๐๘๐๒๑๐๕๘๕	สพป.นครศรีธรรมราช เขต ๓	ท่าช่อม	หัวไทร	นครศรีธรรมราช	ชุมชนพิบูลสงคราม
๒๒๒๒	๑๐๘๐๒๑๐๕๘๖	สพป.นครศรีธรรมราช เขต ๓	บางนบ	หัวไทร	นครศรีธรรมราช	บ้านปากพรุ
๒๒๒๓	๑๐๘๐๒๑๐๕๖๒	สพป.นครศรีธรรมราช เขต ๓	บ้านราม	หัวไทร	นครศรีธรรมราช	วัดบ่อโพง
๒๒๒๔	๑๐๘๐๒๑๐๕๙๒	สพป.นครศรีธรรมราช เขต ๓	หน้าสตน	หัวไทร	นครศรีธรรมราช	บ้านหน้าศาล
๒๒๒๕	๑๐๘๐๒๑๐๕๗๐	สพป.นครศรีธรรมราช เขต ๓	หัวไทร	หัวไทร	นครศรีธรรมราช	หัวไทร (เรือนประชาบาล)
๒๒๒๖	๑๐๘๐๒๑๐๕๖๕	สพป.นครศรีธรรมราช เขต ๓	แหลม	หัวไทร	นครศรีธรรมราช	วัดแหลม
๒๒๒๗	๑๐๘๐๒๑๐๓๘๙	สพป.นครศรีธรรมราช เขต ๓	คลองกระปือ	ปากพนัง	นครศรีธรรมราช	วัดฝ่าพระบาทราษฎร์บำรุง
๒๒๒๘	๑๐๘๐๒๑๐๒๒๒	สพป.นครศรีธรรมราช เขต ๓	เชียรใหญ่	เชียรใหญ่	นครศรีธรรมราช	บ้านบางพระ
๒๒๒๙	๑๐๘๐๒๑๐๕๗๔	สพป.นครศรีธรรมราช เขต ๓	รามแก้ว	หัวไทร	นครศรีธรรมราช	วัดรามแก้ว
๒๒๓๐	๑๐๘๐๒๑๐๐๗๖	สพป.นครศรีธรรมราช เขต ๔	ขนอม	ขนอม	นครศรีธรรมราช	ชุมชนบ้านบางโหนด
๒๒๓๑	๑๐๘๐๒๑๐๐๘๓	สพป.นครศรีธรรมราช เขต ๔	ควนทอง	ขนอม	นครศรีธรรมราช	ชุมชนวัดบางคู
๒๒๓๒	๑๐๘๐๒๑๐๒๗๔	สพป.นครศรีธรรมราช เขต ๔	กลาย	ท่าศาลา	นครศรีธรรมราช	วัดดอนไคร
๒๒๓๓	๑๐๘๐๒๑๐๒๓๐	สพป.นครศรีธรรมราช เขต ๔	ดอนตะโก	ท่าศาลา	นครศรีธรรมราช	วัดหญ้าปล้อง
๒๒๓๔	๑๐๘๐๒๑๐๒๗๖	สพป.นครศรีธรรมราช เขต ๔	ตลิ่งชัน	ท่าศาลา	นครศรีธรรมราช	วัดจันทาราม
๒๒๓๕	๑๐๘๐๒๑๐๒๓๙	สพป.นครศรีธรรมราช เขต ๔	ท่าซัน	ท่าศาลา	นครศรีธรรมราช	วัดเทวดาราม
๒๒๓๖	๑๐๘๐๒๑๐๒๕๔	สพป.นครศรีธรรมราช เขต ๔	ท่าศาลา	ท่าศาลา	นครศรีธรรมราช	ปทุมานุกูล
๒๒๓๗	๑๐๘๐๒๑๐๒๗๐	สพป.นครศรีธรรมราช เขต ๔	ไทยบุรี	ท่าศาลา	นครศรีธรรมราช	ชุมชนใหม่
๒๒๓๘	๑๐๘๐๒๑๐๒๓๔	สพป.นครศรีธรรมราช เขต ๔	โพธิ์ทอง	ท่าศาลา	นครศรีธรรมราช	วัดสระประดิษฐ์
๒๒๓๙	๑๐๘๐๒๑๐๒๓๑	สพป.นครศรีธรรมราช เขต ๔	โมคลาน	ท่าศาลา	นครศรีธรรมราช	วัดยางทอง
๒๒๔๐	๑๐๘๐๒๑๐๒๔๗	สพป.นครศรีธรรมราช เขต ๔	สระแก้ว	ท่าศาลา	นครศรีธรรมราช	บ้านอินทนิล

รายชื่อโรงเรียนคุณภาพประจำตำบล

ที่	รหัสกระทรวง	สพท	ตำบล	อำเภอ	จังหวัด	สพท.โรงเรียน
๒๒๔๑	๑๐๘๐๒๑๐๒๖๙	สพป.นครศรีธรรมราช เขต ๔	หัวตะพาน	ท่าศาลา	นครศรีธรรมราช	บ้านทุ่งชน
๒๒๔๒	๑๐๘๐๒๑๐๓๒๘	สพป.นครศรีธรรมราช เขต ๔	กรุงชิง	นบพิตำ	นครศรีธรรมราช	บ้านปากกลาง
๒๒๔๓	๑๐๘๐๒๑๐๓๒๖	สพป.นครศรีธรรมราช เขต ๔	กะหรอ	นบพิตำ	นครศรีธรรมราช	วัดคงคา
๒๒๔๔	๑๐๘๐๒๑๐๓๓๓	สพป.นครศรีธรรมราช เขต ๔	นบพิตำ	นบพิตำ	นครศรีธรรมราช	บ้านโรงเหล็ก
๒๒๔๕	๑๐๘๐๒๑๐๓๒๒	สพป.นครศรีธรรมราช เขต ๔	นาหารง	นบพิตำ	นครศรีธรรมราช	เคียงศิริ
๒๒๔๖	๑๐๘๐๒๑๐๖๑๙	สพป.นครศรีธรรมราช เขต ๔	ทอนหงส์	พรหมคีรี	นครศรีธรรมราช	บ้านวังลูง
๒๒๔๗	๑๐๘๐๒๑๐๖๒๒	สพป.นครศรีธรรมราช เขต ๔	นาเวียง	พรหมคีรี	นครศรีธรรมราช	วัดนาگان
๒๒๔๘	๑๐๘๐๒๑๐๖๒๖	สพป.นครศรีธรรมราช เขต ๔	บ้านเกาะ	พรหมคีรี	นครศรีธรรมราช	วัดเขาขุนพนม
๒๒๔๙	๑๐๘๐๒๑๐๖๒๐	สพป.นครศรีธรรมราช เขต ๔	พรหมโลก	พรหมคีรี	นครศรีธรรมราช	วัดพรหมโลก
๒๒๕๐	๑๐๘๐๒๑๐๖๒๓	สพป.นครศรีธรรมราช เขต ๔	อินคีรี	พรหมคีรี	นครศรีธรรมราช	วัดโทเอก
๒๒๕๑	๑๐๘๐๒๑๐๕๔๘	สพป.นครศรีธรรมราช เขต ๔	เขาน้อย	ลิซล	นครศรีธรรมราช	วัดเขาน้อย
๒๒๕๒	๑๐๘๐๒๑๐๕๒๒	สพป.นครศรีธรรมราช เขต ๔	ฉลอง	ลิซล	นครศรีธรรมราช	วัดสุธรรมาราม
๒๒๕๓	๑๐๘๐๒๑๐๕๓๗	สพป.นครศรีธรรมราช เขต ๔	ทุ่งปรัง	ลิซล	นครศรีธรรมราช	วัดถ้ำเทียนถวาย
๒๒๕๔	๑๐๘๐๒๑๐๕๔๕	สพป.นครศรีธรรมราช เขต ๔	ทุ่งไส	ลิซล	นครศรีธรรมราช	บ้านเขาฝ้าย
๒๒๕๕	๑๐๘๐๒๑๐๕๒๘	สพป.นครศรีธรรมราช เขต ๔	เทพราช	ลิซล	นครศรีธรรมราช	บ้านเขาชวนเฒ่า
๒๒๕๖	๑๐๘๐๒๑๐๕๒๖	สพป.นครศรีธรรมราช เขต ๔	เปลียน	ลิซล	นครศรีธรรมราช	วัดชนสังฆารณพิจิตร
๒๒๕๗	๑๐๘๐๒๑๐๕๑๑	สพป.นครศรีธรรมราช เขต ๔	ลิซล	ลิซล	นครศรีธรรมราช	วัดประทุมทายการาม
๒๒๕๘	๑๐๘๐๒๑๐๕๑๖	สพป.นครศรีธรรมราช เขต ๔	สี่ขีด	ลิซล	นครศรีธรรมราช	บ้านช่องเขาหมาก
๒๒๕๙	๑๐๘๐๒๑๐๕๒๓	สพป.นครศรีธรรมราช เขต ๔	เสาเกา	ลิซล	นครศรีธรรมราช	วัดสโมสรสันนิบาต
๒๒๖๐	๑๐๘๐๒๑๐๐๙๒	สพป.นครศรีธรรมราช เขต ๔	ท้องเนียน	ขนอม	นครศรีธรรมราช	บ้านท่าจันทน์
๒๒๖๑	๑๐๖๐๒๒๐๐๓๐	สพป.นครสวรรค์ เขต ๑	แก้มเลียว	แก้มเลียว	นครสวรรค์	อนุบาลแก้มเลียว (วัดแก้มเลียว)
๒๒๖๒	๑๐๖๐๒๒๐๐๙๐	สพป.นครสวรรค์ เขต ๑	เขาดิน	แก้มเลียว	นครสวรรค์	สังฆบุณธรรมราชกูร์นุสรณ์
๒๒๖๓	๑๐๖๐๒๒๐๐๖๘	สพป.นครสวรรค์ เขต ๑	มหาโพธิ	แก้มเลียว	นครสวรรค์	วัดมหาโพธิ์ใต้
๒๒๖๔	๑๐๖๐๒๒๐๐๓๙	สพป.นครสวรรค์ เขต ๑	หนองเต่า	แก้มเลียว	นครสวรรค์	วัดหนองเต่า
๒๒๖๕	๑๐๖๐๒๒๐๐๓๙	สพป.นครสวรรค์ เขต ๑	หัวดง	แก้มเลียว	นครสวรรค์	วัดหัวดงใต้ (บางทองประชาสรรค์)
๒๒๖๖	๑๐๖๐๒๒๐๐๙๑	สพป.นครสวรรค์ เขต ๑	โกรกพระ	โกรกพระ	นครสวรรค์	อนุบาลโกรกพระ (ประชาชนูทิศ)
๒๒๖๗	๑๐๖๐๒๒๐๑๐๖	สพป.นครสวรรค์ เขต ๑	นากลาง	โกรกพระ	นครสวรรค์	วัดนากลาง
๒๒๖๘	๑๐๖๐๒๒๐๑๑๕	สพป.นครสวรรค์ เขต ๑	เนินก้วว	โกรกพระ	นครสวรรค์	วัดหนองพรมหนอง
๒๒๖๙	๑๐๖๐๒๒๐๑๑๑	สพป.นครสวรรค์ เขต ๑	เนินศาลา	โกรกพระ	นครสวรรค์	บ้านคลองม่วง
๒๒๗๐	๑๐๖๐๒๒๐๑๐๓	สพป.นครสวรรค์ เขต ๑	บางประมุง	โกรกพระ	นครสวรรค์	วัดท่าซุด (เจริญศิลป์)
๒๒๗๑	๑๐๖๐๒๒๐๐๙๙	สพป.นครสวรรค์ เขต ๑	ยางตาล	โกรกพระ	นครสวรรค์	ภานุทัตกริษาเวทย์
๒๒๗๒	๑๐๖๐๒๒๐๑๐๘	สพป.นครสวรรค์ เขต ๑	ศาลาแดง	โกรกพระ	นครสวรรค์	วัดศาลาแดง
๒๒๗๓	๑๐๖๐๒๒๐๑๑๖	สพป.นครสวรรค์ เขต ๑	หาดสูง	โกรกพระ	นครสวรรค์	บ้านหาดสูง
๒๒๗๔	๑๐๖๐๒๒๐๑๒๙	สพป.นครสวรรค์ เขต ๑	เกษไชย	ชุมแสง	นครสวรรค์	ชุมชนวัดเกษไชยเหนือ (นิรภัยประชาชนกุล)
๒๒๗๕	๑๐๖๐๒๒๐๑๒๗	สพป.นครสวรรค์ เขต ๑	โคกหม้อ	ชุมแสง	นครสวรรค์	บ้านเนิน
๒๒๗๖	๑๐๖๐๒๒๐๑๕๖	สพป.นครสวรรค์ เขต ๑	ชะม้ง	ชุมแสง	นครสวรรค์	วัดชะม้ง
๒๒๗๗	๑๐๖๐๒๒๐๑๑๗	สพป.นครสวรรค์ เขต ๑	ทับกฤช	ชุมแสง	นครสวรรค์	อนุบาลชุมแสง (วัดทับกฤชกลาง)
๒๒๗๘	๑๐๖๐๒๒๐๑๑๙	สพป.นครสวรรค์ เขต ๑	ทับกฤชใต้	ชุมแสง	นครสวรรค์	วัดดอนสนวน
๒๒๗๙	๑๐๖๐๒๒๐๑๓๔	สพป.นครสวรรค์ เขต ๑	ท่าไม้	ชุมแสง	นครสวรรค์	วัดท่าไม้
๒๒๘๐	๑๐๖๐๒๒๐๑๔๙	สพป.นครสวรรค์ เขต ๑	บางเคียน	ชุมแสง	นครสวรรค์	วัดคลองยาง (ประชาพัฒนา)

รายชื่อโรงเรียนคุณภาพประจำตำบล

ที่	รหัสกระทรวง	สพท	ตำบล	อำเภอ	จังหวัด	สพท.โรงเรียน
๒๒๘๑	๑๐๖๐๒๒๐๑๔๓	สพป.นครสวรรค์ เขต ๑	ไผ่สิงห์	ชุมแสง	นครสวรรค์	วัดคลองเกษมเหนือ
๒๒๘๒	๑๐๖๐๒๒๐๑๒๒	สพป.นครสวรรค์ เขต ๑	พันลาน	ชุมแสง	นครสวรรค์	วัดพันลาน
๒๒๘๓	๑๐๖๐๒๒๐๑๔๗	สพป.นครสวรรค์ เขต ๑	หนองกระเจา	ชุมแสง	นครสวรรค์	วัดหนองโก
๒๒๘๔	๑๐๖๐๒๒๐๓๘๗	สพป.นครสวรรค์ เขต ๑	เขาทะเล	พยุหะคีรี	นครสวรรค์	บ้านห้วยบง
๒๒๘๕	๑๐๖๐๒๒๐๓๙๙	สพป.นครสวรรค์ เขต ๑	เขาทอง	พยุหะคีรี	นครสวรรค์	เขาทอง
๒๒๘๖	๑๐๖๐๒๒๐๔๐๘	สพป.นครสวรรค์ เขต ๑	ทำน้ำอ้อย	พยุหะคีรี	นครสวรรค์	อนุบาลพยุหะคีรี (วัดพระปรารักษ์เหนือ)
๒๒๘๗	๑๐๖๐๒๒๐๓๙๑	สพป.นครสวรรค์ เขต ๑	น้ำทรง	พยุหะคีรี	นครสวรรค์	วัดคลองบางเตือ
๒๒๘๘	๑๐๖๐๒๒๐๔๑๔	สพป.นครสวรรค์ เขต ๑	นิคมเขาบ่อแก้ว	พยุหะคีรี	นครสวรรค์	บ้านสระบัว
๒๒๘๙	๑๐๖๐๒๒๐๔๐๑	สพป.นครสวรรค์ เขต ๑	เนินมะกอก	พยุหะคีรี	นครสวรรค์	เนินมะกอก
๒๒๙๐	๑๐๖๐๒๒๐๓๗๖	สพป.นครสวรรค์ เขต ๑	พยุหะ	พยุหะคีรี	นครสวรรค์	พยุหะศึกษาคาร
๒๒๙๑	๑๐๖๐๒๒๐๔๐๖	สพป.นครสวรรค์ เขต ๑	ม่วงหัก	พยุหะคีรี	นครสวรรค์	วัดบ้านบน
๒๒๙๒	๑๐๖๐๒๒๐๓๘๑	สพป.นครสวรรค์ เขต ๑	ย่านมัทรี	พยุหะคีรี	นครสวรรค์	สามแยกเจ้าพระยา
๒๒๙๓	๑๐๖๐๒๒๐๓๗๗	สพป.นครสวรรค์ เขต ๑	สระทะเล	พยุหะคีรี	นครสวรรค์	บ้านใหม่ศึกษา
๒๒๙๔	๑๐๖๐๒๒๐๐๑๓	สพป.นครสวรรค์ เขต ๑	กลางแดด	เมืองนครสวรรค์	นครสวรรค์	วัดกลางแดด
๒๒๙๕	๑๐๖๐๒๒๐๐๓๑	สพป.นครสวรรค์ เขต ๑	เกรียงไกร	เมืองนครสวรรค์	นครสวรรค์	วัดเกรียงไกร (โพธิ์ประสิทธิ์)
๒๒๙๖	๑๐๖๐๒๒๐๐๐๗	สพป.นครสวรรค์ เขต ๑	ตะเคียนเลื่อน	เมืองนครสวรรค์	นครสวรรค์	วัดวังยาง
๒๒๙๗	๑๐๖๐๒๒๐๐๐๓	สพป.นครสวรรค์ เขต ๑	นครสวรรค์ตก	เมืองนครสวรรค์	นครสวรรค์	วัดท่าทอง
๒๒๙๘	๑๐๖๐๒๒๐๐๑๒	สพป.นครสวรรค์ เขต ๑	นครสวรรค์ออก	เมืองนครสวรรค์	นครสวรรค์	วัดศรีสวรรค์สังฆาราม
๒๒๙๙	๑๐๖๐๒๒๐๐๓๔	สพป.นครสวรรค์ เขต ๑	บางพระหลวง	เมืองนครสวรรค์	นครสวรรค์	วัดหัวถนน
๒๓๐๐	๑๐๖๐๒๒๐๐๑๙	สพป.นครสวรรค์ เขต ๑	บ้านแก่ง	เมืองนครสวรรค์	นครสวรรค์	ชุมชนวัดบ้านแก่ง
๒๓๐๑	๑๐๖๐๒๒๐๐๓๙	สพป.นครสวรรค์ เขต ๑	บ้านมะเกลือ	เมืองนครสวรรค์	นครสวรรค์	วัดบึงน้ำใส
๒๓๐๒	๑๐๖๐๒๒๐๐๔๓	สพป.นครสวรรค์ เขต ๑	บึงเสนาท	เมืองนครสวรรค์	นครสวรรค์	วัดคลองคาง (แดงประชาชนกุล)
๒๓๐๓	๑๐๖๐๒๒๐๐๒๑	สพป.นครสวรรค์ เขต ๑	ปากน้ำโพ	เมืองนครสวรรค์	นครสวรรค์	อนุบาลเมืองนครสวรรค์ (เข้ากบวิวัฒน์สุขวิทยา)
๒๓๐๔	๑๐๖๐๒๒๐๐๒๕	สพป.นครสวรรค์ เขต ๑	พระนอน	เมืองนครสวรรค์	นครสวรรค์	วัดบ้านไร่
๒๓๐๕	๑๐๖๐๒๒๐๐๑๗	สพป.นครสวรรค์ เขต ๑	วัดไทร	เมืองนครสวรรค์	นครสวรรค์	วัดบางม่วง
๒๓๐๖	๑๐๖๐๒๒๐๐๔๖	สพป.นครสวรรค์ เขต ๑	หนองกรด	เมืองนครสวรรค์	นครสวรรค์	วัดสันติธรรม
๒๓๐๗	๑๐๖๐๒๒๐๐๖๒	สพป.นครสวรรค์ เขต ๑	หนองกระโดน	เมืองนครสวรรค์	นครสวรรค์	วัดบริษัทประชาสาร
๒๓๐๘	๑๐๖๐๒๒๐๐๐๘	สพป.นครสวรรค์ เขต ๑	หนองปลิง	เมืองนครสวรรค์	นครสวรรค์	วัดหนองปลิง
๒๓๐๙	๑๐๖๐๒๒๐๐๔๐	สพป.นครสวรรค์ เขต ๑	บางม่วง	เมืองนครสวรรค์	นครสวรรค์	วัดนิเวศคุณาราม
๒๓๑๐	๑๐๖๐๒๒๐๐๓๓	สพป.นครสวรรค์ เขต ๑	บางมะฝ่อ	โกรกพระ	นครสวรรค์	วัดบางมะฝ่อ
๒๓๑๑	๑๐๖๐๒๒๐๑๕๘	สพป.นครสวรรค์ เขต ๑	พิบูล	ชุมแสง	นครสวรรค์	วัดบางไซ
๒๓๑๒	๑๐๖๐๒๒๐๓๙๕	สพป.นครสวรรค์ เขต ๑	ยางขาว	พยุหะคีรี	นครสวรรค์	วัดยางขาว
๒๓๑๓	๑๐๖๐๒๒๐๖๑๑	สพป.นครสวรรค์ เขต ๒	ชุมตาบง	ชุมตาบง	นครสวรรค์	อนุบาลชุมตาบง
๒๓๑๔	๑๐๖๐๒๒๐๖๑๕	สพป.นครสวรรค์ เขต ๒	ปางสวรรค์	ชุมตาบง	นครสวรรค์	บ้านปางสวรรค์
๒๓๑๕	๑๐๖๐๒๒๐๓๕๘	สพป.นครสวรรค์ เขต ๒	เจริญผล	บรรพตพิสัย	นครสวรรค์	วัดมาบมะขาม
๒๓๑๖	๑๐๖๐๒๒๐๓๘๗	สพป.นครสวรรค์ เขต ๒	ด่านช้าง	บรรพตพิสัย	นครสวรรค์	วัดด่านช้าง
๒๓๑๗	๑๐๖๐๒๒๐๓๓๖	สพป.นครสวรรค์ เขต ๒	ตาซัด	บรรพตพิสัย	นครสวรรค์	บ้านจิวแบ้
๒๓๑๘	๑๐๖๐๒๒๐๓๔๖	สพป.นครสวรรค์ เขต ๒	ตาสัง	บรรพตพิสัย	นครสวรรค์	วัดคลองสองหนอง
๒๓๑๙	๑๐๖๐๒๒๐๓๓๒	สพป.นครสวรรค์ เขต ๒	ท่าจิว	บรรพตพิสัย	นครสวรรค์	บ้านหนองน้ำเขียว
๒๓๒๐	๑๐๖๐๒๒๐๓๒๖	สพป.นครสวรรค์ เขต ๒	บางแก้ว	บรรพตพิสัย	นครสวรรค์	วัดบางแก้ว (บางแก้วพิทยาคม)

รายชื่อโรงเรียนคุณภาพประจำตำบล

ที่	รหัสกระทรวง	สพท	ตำบล	อำเภอ	จังหวัด	สพท.โรงเรียน
๒๓๒๑	๑๐๖๐๒๒๐๓๕๖	สพป.นครสวรรค์ เขต ๒	บางตาหงาย	บรรพตพิสัย	นครสวรรค์	วัดมงคลสถิตย์
๒๓๒๒	๑๐๖๐๒๒๐๓๓๔	สพป.นครสวรรค์ เขต ๒	บ้านแดน	บรรพตพิสัย	นครสวรรค์	วัดเทพสถาพร
๒๓๒๓	๑๐๖๐๒๒๐๓๓๕	สพป.นครสวรรค์ เขต ๒	บึงปลาทุ	บรรพตพิสัย	นครสวรรค์	ราษฎร์ร่วมสามัคคี
๒๓๒๔	๑๐๖๐๒๒๐๓๖๘	สพป.นครสวรรค์ เขต ๒	หนองกรด	บรรพตพิสัย	นครสวรรค์	วัดหนองกรด
๒๓๒๕	๑๐๖๐๒๒๐๓๓๒	สพป.นครสวรรค์ เขต ๒	หนองตาจู	บรรพตพิสัย	นครสวรรค์	วัดหนองตาจู
๒๓๒๖	๑๐๖๐๒๒๐๓๓๗	สพป.นครสวรรค์ เขต ๒	หูกวาง	บรรพตพิสัย	นครสวรรค์	วัดหูกวาง (แปริ่งอุทัย)
๒๓๒๗	๑๐๖๐๒๒๐๓๒๑	สพป.นครสวรรค์ เขต ๒	อ่าทอง	บรรพตพิสัย	นครสวรรค์	วัดบ้านคลอง
๒๓๒๘	๑๐๖๐๒๒๐๖๐๒	สพป.นครสวรรค์ เขต ๒	แม่เปิน	แม่เปิน	นครสวรรค์	อนุบาลแม่เปิน (บ้านตลุกตาสาม)
๒๓๒๙	๑๐๖๐๒๒๐๕๘๗	สพป.นครสวรรค์ เขต ๒	เขาชนกัน	แม่่วงก์	นครสวรรค์	บ้านวังชุมพร
๒๓๓๐	๑๐๖๐๒๒๐๕๙๔	สพป.นครสวรรค์ เขต ๒	แม่เลี้ยง	แม่่วงก์	นครสวรรค์	บ้านหินลาด
๒๓๓๑	๑๐๖๐๒๒๐๕๗๕	สพป.นครสวรรค์ เขต ๒	แม่่วงก์	แม่่วงก์	นครสวรรค์	บ้านเขาแม่กระทุ
๒๓๓๒	๑๐๖๐๒๒๐๕๘๘	สพป.นครสวรรค์ เขต ๒	วังชัน	แม่่วงก์	นครสวรรค์	บ้านวังชัน
๒๓๓๓	๑๐๖๐๒๒๐๔๙๒	สพป.นครสวรรค์ เขต ๒	เนินขี้เหล็ก	ลาดยาว	นครสวรรค์	บ้านดอนจันทัน
๒๓๓๔	๑๐๖๐๒๒๐๔๘๘	สพป.นครสวรรค์ เขต ๒	บ้านไร่	ลาดยาว	นครสวรรค์	บ้านบึงหล่ม
๒๓๓๕	๑๐๖๐๒๒๐๕๑๓	สพป.นครสวรรค์ เขต ๒	มาบแก	ลาดยาว	นครสวรรค์	บ้านมาบแก
๒๓๓๖	๑๐๖๐๒๒๐๔๖๐	สพป.นครสวรรค์ เขต ๒	ลาดยาว	ลาดยาว	นครสวรรค์	อนุบาลลาดยาว
๒๓๓๗	๑๐๖๐๒๒๐๕๐๗	สพป.นครสวรรค์ เขต ๒	วังม้า	ลาดยาว	นครสวรรค์	วัดวังม้า (ชนประสิทธิ์วิทยา)
๒๓๓๘	๑๐๖๐๒๒๐๕๑๒	สพป.นครสวรรค์ เขต ๒	วังเมือง	ลาดยาว	นครสวรรค์	บ้านดอนพลอง
๒๓๓๙	๑๐๖๐๒๒๐๔๖๗	สพป.นครสวรรค์ เขต ๒	ศาลเจ้าไก่ต่อ	ลาดยาว	นครสวรรค์	บ้านศาลเจ้าไก่ต่อ
๒๓๔๐	๑๐๖๐๒๒๐๔๖๓	สพป.นครสวรรค์ เขต ๒	สร้อยละคร	ลาดยาว	นครสวรรค์	บ้านหนองจิกรี
๒๓๔๑	๑๐๖๐๒๒๐๔๖๑	สพป.นครสวรรค์ เขต ๒	สระแก้ว	ลาดยาว	นครสวรรค์	ชุมชนบ้านดอนไม้
๒๓๔๒	๑๐๖๐๒๒๐๔๙๔	สพป.นครสวรรค์ เขต ๒	หนองนมวัว	ลาดยาว	นครสวรรค์	บ้านดอนกระดุกเนื้อ
๒๓๔๓	๑๐๖๐๒๒๐๕๐๐	สพป.นครสวรรค์ เขต ๒	หนองยาว	ลาดยาว	นครสวรรค์	วัดหนองยาว
๒๓๔๔	๑๐๖๐๒๒๐๕๑๔	สพป.นครสวรรค์ เขต ๒	ห้วยน้ำหอม	ลาดยาว	นครสวรรค์	บ้านศรีไกรลาศ
๒๓๔๕	๑๐๖๐๒๒๐๑๖๒	สพป.นครสวรรค์ เขต ๓	ตากฟ้า	ตากฟ้า	นครสวรรค์	อนุบาลตากฟ้า
๒๓๔๖	๑๐๖๐๒๒๐๑๗๑	สพป.นครสวรรค์ เขต ๓	พุนกยูง	ตากฟ้า	นครสวรรค์	บ้านไตรคีรี
๒๓๔๗	๑๐๖๐๒๒๐๑๘๑	สพป.นครสวรรค์ เขต ๓	ลำพยนต์	ตากฟ้า	นครสวรรค์	บ้านลำพยนต์
๒๓๔๘	๑๐๖๐๒๒๐๑๘๓	สพป.นครสวรรค์ เขต ๓	สุขสำราญ	ตากฟ้า	นครสวรรค์	วัดประชาสรรค์
๒๓๔๙	๑๐๖๐๒๒๐๑๗๕	สพป.นครสวรรค์ เขต ๓	หนองพิบูล	ตากฟ้า	นครสวรรค์	บ้านเทวฤทธิ์พันลึก (ศรีอุบลอุปกัมภ์)
๒๓๕๐	๑๐๖๐๒๒๐๑๘๙	สพป.นครสวรรค์ เขต ๓	อุดมธัญญา	ตากฟ้า	นครสวรรค์	บ้านตำรังรักษ์ (ประชาอุทิศ)
๒๓๕๑	๑๐๖๐๒๒๐๒๓๖	สพป.นครสวรรค์ เขต ๓	จันเสน	ตาคลี	นครสวรรค์	วัดจันเสน
๒๓๕๒	๑๐๖๐๒๒๐๒๕๐	สพป.นครสวรรค์ เขต ๓	ช่องแค	ตาคลี	นครสวรรค์	วัดเขาฝา
๒๓๕๓	๑๐๖๐๒๒๐๒๒๐	สพป.นครสวรรค์ เขต ๓	ตาคลี	ตาคลี	นครสวรรค์	วัดสว่างวงษ์ (ตาคลีประชานุกูล)
๒๓๕๔	๑๐๖๐๒๒๐๒๔๙	สพป.นครสวรรค์ เขต ๓	พรหมนิมิต	ตาคลี	นครสวรรค์	วัดหนองหญ้ารังกา
๒๓๕๕	๑๐๖๐๒๒๐๒๓๒	สพป.นครสวรรค์ เขต ๓	ลาดทิพรส	ตาคลี	นครสวรรค์	วัดหนองคุน้อย
๒๓๕๖	๑๐๖๐๒๒๐๒๕๔	สพป.นครสวรรค์ เขต ๓	สร้อยทอง	ตาคลี	นครสวรรค์	บ้านโคกกร่าง
๒๓๕๗	๑๐๖๐๒๒๐๑๙๙	สพป.นครสวรรค์ เขต ๓	หนองโพ	ตาคลี	นครสวรรค์	วัดหนองโพ (นิวาสานุสรณ์)
๒๓๕๘	๑๐๖๐๒๒๐๒๕๘	สพป.นครสวรรค์ เขต ๓	ห้วยหอม	ตาคลี	นครสวรรค์	บ้านโคกเจริญ
๒๓๕๙	๑๐๖๐๒๒๐๒๐๗	สพป.นครสวรรค์ เขต ๓	ห้วยหวาย	ตาคลี	นครสวรรค์	ชุมชนบ้านห้วยหวาย
๒๓๖๐	๑๐๖๐๒๒๐๒๖๕	สพป.นครสวรรค์ เขต ๓	ดอนคา	ท่าตะโก	นครสวรรค์	วัดดอนคา

รายชื่อโรงเรียนคุณภาพประจำตำบล

ที่	รหัสกระทรวง	สพท	ตำบล	อำเภอ	จังหวัด	สพท.โรงเรียน
๒๓๖๑	๑๐๖๐๒๒๐๒๗๕	สพป.นครสวรรค์ เขต ๓	ท่าตะโก	ท่าตะโก	นครสวรรค์	บ้านเขาน้อย
๒๓๖๒	๑๐๖๐๒๒๐๒๗๖	สพป.นครสวรรค์ เขต ๓	ทำนบ	ท่าตะโก	นครสวรรค์	บ้านทำนบ
๒๓๖๓	๑๐๖๐๒๒๐๓๑๕	สพป.นครสวรรค์ เขต ๓	พนมรอก	ท่าตะโก	นครสวรรค์	วังวิทยา
๒๓๖๔	๑๐๖๐๒๒๐๒๗๘	สพป.นครสวรรค์ เขต ๓	พนมเศษ	ท่าตะโก	นครสวรรค์	วัดพนมเศษ
๒๓๖๕	๑๐๖๐๒๒๐๓๐๐	สพป.นครสวรรค์ เขต ๓	วังมหาก	ท่าตะโก	นครสวรรค์	ชุมชนบ้านหัวปลวง (รัฐพรหมณีอุทิศ)
๒๓๖๖	๑๐๖๐๒๒๐๒๗๓	สพป.นครสวรรค์ เขต ๓	วังใหญ่	ท่าตะโก	นครสวรรค์	บ้านตะเฒ่าค่าย
๒๓๖๗	๑๐๖๐๒๒๐๓๐๘	สพป.นครสวรรค์ เขต ๓	สายลำโพง	ท่าตะโก	นครสวรรค์	วัดสายลำโพงเหนือ
๒๓๖๘	๑๐๖๐๒๒๐๒๗๙	สพป.นครสวรรค์ เขต ๓	หนองหลวง	ท่าตะโก	นครสวรรค์	บ้านหนองหลวง
๒๓๖๙	๑๐๖๐๒๒๐๒๗๘	สพป.นครสวรรค์ เขต ๓	หัวถนน	ท่าตะโก	นครสวรรค์	บ้านหัวถนนเหนือ (รัฐประชาอนุทิศ)
๒๓๗๐	๑๐๖๐๒๒๐๔๒๖	สพป.นครสวรรค์ เขต ๓	โคกเตี้ย	ไพศาลี	นครสวรรค์	อนุบาลไพศาลี (โคกเตี้ยประชาสรรค์)
๒๓๗๑	๑๐๖๐๒๒๐๔๓๕	สพป.นครสวรรค์ เขต ๓	ตะคร้อ	ไพศาลี	นครสวรรค์	บ้านตะคร้อ (รัฐประชาอนุทิศ)
๒๓๗๒	๑๐๖๐๒๒๐๔๔๘	สพป.นครสวรรค์ เขต ๓	นาขอม	ไพศาลี	นครสวรรค์	บ้านนาขอม
๒๓๗๓	๑๐๖๐๒๒๐๔๔๐	สพป.นครสวรรค์ เขต ๓	โพธิ์ประสาท	ไพศาลี	นครสวรรค์	บ้านโพธิ์ประสาท
๒๓๗๔	๑๐๖๐๒๒๐๔๒๕	สพป.นครสวรรค์ เขต ๓	ไพศาลี	ไพศาลี	นครสวรรค์	บ้านใหม่วาริเยน
๒๓๗๕	๑๐๖๐๒๒๐๔๕๓	สพป.นครสวรรค์ เขต ๓	วังข่อย	ไพศาลี	นครสวรรค์	บ้านวังข่อย
๒๓๗๖	๑๐๖๐๒๒๐๔๒๙	สพป.นครสวรรค์ เขต ๓	วังน้ำลัด	ไพศาลี	นครสวรรค์	บ้านตะกุกภิบาล
๒๓๗๗	๑๐๖๐๒๒๐๕๓๒	สพป.นครสวรรค์ เขต ๓	ทุ่งทอง	หนองบัว	นครสวรรค์	สหชาติเศรษฐกิจวิทยา
๒๓๗๘	๑๐๖๐๒๒๐๕๔๖	สพป.นครสวรรค์ เขต ๓	ธารทหาร	หนองบัว	นครสวรรค์	ธารทหาร (แสงสว่างอุปถัมภ์)
๒๓๗๙	๑๐๖๐๒๒๐๕๔๓	สพป.นครสวรรค์ เขต ๓	วังบ่อ	หนองบัว	นครสวรรค์	บ้านเขานางต๋วม
๒๓๘๐	๑๐๖๐๒๒๐๕๒๕	สพป.นครสวรรค์ เขต ๓	หนองกลับ	หนองบัว	นครสวรรค์	วัดเทพสุทธาวาส
๒๓๘๑	๑๐๖๐๒๒๐๕๒๒	สพป.นครสวรรค์ เขต ๓	หนองบัว	หนองบัว	นครสวรรค์	บ้านหนองไผ่
๒๓๘๒	๑๐๖๐๒๒๐๕๕๗	สพป.นครสวรรค์ เขต ๓	ห้วยถั่วใต้	หนองบัว	นครสวรรค์	บ้านห้วยถั่วใต้
๒๓๘๓	๑๐๖๐๒๒๐๕๕๒	สพป.นครสวรรค์ เขต ๓	ห้วยถั่วเหนือ	หนองบัว	นครสวรรค์	ชุมชนบ้านกระดานหน้าแกล
๒๓๘๔	๑๐๖๐๒๒๐๕๕๙	สพป.นครสวรรค์ เขต ๓	ห้วยร่วม	หนองบัว	นครสวรรค์	ชุมชนวัดห้วยร่วม
๒๓๘๕	๑๐๖๐๒๒๐๕๕๓	สพป.นครสวรรค์ เขต ๓	ห้วยใหญ่	หนองบัว	นครสวรรค์	สงระงาม
๒๓๘๖	๑๐๖๐๒๒๐๔๓๒	สพป.นครสวรรค์ เขต ๓	ลำโรงชัย	ไพศาลี	นครสวรรค์	วัดหนองไผ่ไพศาลี(สวัสดีอรุณอุปถัมภ์)
๒๓๘๗	๑๐๖๐๒๒๐๒๔๐	สพป.นครสวรรค์ เขต ๓	หนองหม้อ	ตากลิ	นครสวรรค์	วัดหนองหม้อ
๒๓๘๘	๑๐๖๐๒๒๐๑๙๔	สพป.นครสวรรค์ เขต ๓	อุดมธัญญา	ตากฟ้า	นครสวรรค์	บ้านแคทราย (ช่อนกลีนอุปถัมภ์)
๒๓๘๙	๑๐๑๒๒๓๐๐๕๕	สพป.นนทบุรี เขต ๑	บางกรวย	บางกรวย	นนทบุรี	วัดเชิงกระบือ
๒๓๙๐	๑๐๑๒๒๓๐๐๕๙	สพป.นนทบุรี เขต ๑	บางขุนทอง	บางกรวย	นนทบุรี	วัดบางไกรนอก (แย้มพร้อมอุปถัมภ์)
๒๓๙๑	๑๐๑๒๒๓๐๐๗๐	สพป.นนทบุรี เขต ๑	ปลายบาง	บางกรวย	นนทบุรี	อนุบาลบางกรวย (วัดศรีประวัติ)
๒๓๙๒	๑๐๑๒๒๓๐๐๖๗	สพป.นนทบุรี เขต ๑	มหาสวัสดิ์	บางกรวย	นนทบุรี	มหาสวัสดิ์ (ราษฎร์บำรุง)
๒๓๙๓	๑๐๑๒๒๓๐๐๒๕	สพป.นนทบุรี เขต ๑	ตลาดขวัญ	เมืองนนทบุรี	นนทบุรี	วัดลานนาบุญ (น้อม หงสะเดชอุปถัมภ์)
๒๓๙๔	๑๐๑๒๒๓๐๐๒๙	สพป.นนทบุรี เขต ๑	ท่าทราย	เมืองนนทบุรี	นนทบุรี	ประชาอุปถัมภ์
๒๓๙๕	๑๐๑๒๒๓๐๐๒๐	สพป.นนทบุรี เขต ๑	ไทรมา	เมืองนนทบุรี	นนทบุรี	ชุมชนวัดไทรมา
๒๓๙๖	๑๐๑๒๒๓๐๐๑๐	สพป.นนทบุรี เขต ๑	บางกระสอบ	เมืองนนทบุรี	นนทบุรี	ชุมชนวัดสมรโกฏิ (อยู่พูนราษฎร์บำรุง)
๒๓๙๗	๑๐๑๒๒๓๐๐๐๗	สพป.นนทบุรี เขต ๑	บางกร่าง	เมืองนนทบุรี	นนทบุรี	ไทยรัฐวิทยา ๕๕ (วัดโบสถ์คอนพรหม)
๒๓๙๘	๑๐๑๒๒๓๐๐๒๖	สพป.นนทบุรี เขต ๑	บางเขน	เมืองนนทบุรี	นนทบุรี	วัดทางหลวงโพธิ์ทอง
๒๓๙๙	๑๐๑๒๒๓๐๐๑๘	สพป.นนทบุรี เขต ๑	บางไผ่	เมืองนนทบุรี	นนทบุรี	วัดโชติการาม
๒๔๐๐	๑๐๑๒๒๓๐๐๐๖	สพป.นนทบุรี เขต ๑	บางรักน้อย	เมืองนนทบุรี	นนทบุรี	ป่าไม้อุทิศ ๙

รายชื่อโรงเรียนคุณภาพประจำตำบล

ที่	รหัสกระทรวง	สพท	ตำบล	อำเภอ	จังหวัด	สพท.โรงเรียน
๒๔๐๑	๑๐๑๒๒๓๐๐๑๖	สพป.นนทบุรี เขต ๑	บางศรีเมือง	เมืองนนทบุรี	นนทบุรี	วัดเฉลิมพระเกียรติ (พิบูลบำรุง)
๒๔๐๒	๑๐๑๒๒๓๐๐๒๓	สพป.นนทบุรี เขต ๑	สวนใหญ่	เมืองนนทบุรี	นนทบุรี	อนุบาลนนทบุรี
๒๔๐๓	๑๐๑๒๒๓๐๐๓๗	สพป.นนทบุรี เขต ๑	ศาลากลาง	บางกรวย	นนทบุรี	นุ้มประสงศ์วิทยา
๒๔๐๔	๑๐๑๒๒๓๐๐๓๐	สพป.นนทบุรี เขต ๒	ขุนศรี	ไทรน้อย	นนทบุรี	วัดคลองขุนศรี
๒๔๐๕	๑๐๑๒๒๓๐๐๓๖	สพป.นนทบุรี เขต ๒	คลองขวาง	ไทรน้อย	นนทบุรี	วัดคลองขวาง (จรรยาชนม์ราษฎร์บำรุง)
๒๔๐๖	๑๐๑๒๒๓๐๐๔๓	สพป.นนทบุรี เขต ๒	ทวีวัฒนา	ไทรน้อย	นนทบุรี	วัดมะสงมิตรภาพที่ ๕๕
๒๔๐๗	๑๐๑๒๒๓๐๐๓๔	สพป.นนทบุรี เขต ๒	ไทรน้อย	ไทรน้อย	นนทบุรี	วัดไทรใหญ่ (นนทิวากรราษฎร์บำรุง)
๒๔๐๘	๑๐๑๒๒๓๐๐๕๑	สพป.นนทบุรี เขต ๒	ไทรใหญ่	ไทรน้อย	นนทบุรี	ติมากออุปถัมภ์
๒๔๐๙	๑๐๑๒๒๓๐๐๔๕	สพป.นนทบุรี เขต ๒	ราษฎร์นิยม	ไทรน้อย	นนทบุรี	ชุมชนวัดราษฎร์นิยม
๒๔๑๐	๑๐๑๒๒๓๐๐๔๑	สพป.นนทบุรี เขต ๒	หนองเพรางาย	ไทรน้อย	นนทบุรี	บ้านหนองเพรางาย (สภากันแบ่งสงเคราะห์ที่ ๓๖๔ ทอม-บุญนาค อนุเคราะห์)
๒๔๑๑	๑๐๑๒๒๓๐๐๙๐	สพป.นนทบุรี เขต ๒	บางคูรัด	บางบัวทอง	นนทบุรี	คล้ายสอนศึกษา
๒๔๑๒	๑๐๑๒๒๓๐๐๘๓	สพป.นนทบุรี เขต ๒	บางบัวทอง	บางบัวทอง	นนทบุรี	ชุมชนไม้ตรีอุทิศ
๒๔๑๓	๑๐๑๒๒๓๐๐๘๐	สพป.นนทบุรี เขต ๒	บางรักพัฒนา	บางบัวทอง	นนทบุรี	วัดลาดปลาตุ๊ก
๒๔๑๔	๑๐๑๒๒๓๐๐๗๗	สพป.นนทบุรี เขต ๒	บางรักใหญ่	บางบัวทอง	นนทบุรี	วัดบางรักใหญ่ (สายอักษรศรี)
๒๔๑๕	๑๐๑๒๒๓๐๐๙๖	สพป.นนทบุรี เขต ๒	ละหาร	บางบัวทอง	นนทบุรี	สุหระาเขียว
๒๔๑๖	๑๐๑๒๒๓๐๐๙๑	สพป.นนทบุรี เขต ๒	ลำโพ	บางบัวทอง	นนทบุรี	วัดลำโพ (คล้ายประชารังสฤษฏ์)
๒๔๑๗	๑๐๑๒๒๓๐๐๑๑	สพป.นนทบุรี เขต ๒	บางม่วง	บางใหญ่	นนทบุรี	วัดพระเงิน (อิสราวิทย์อุปถัมภ์)
๒๔๑๘	๑๐๑๒๒๓๐๐๑๙	สพป.นนทบุรี เขต ๒	บางแม่นาง	บางใหญ่	นนทบุรี	ชุมชนวัดบางโค (แม่นางวิทย์อุปถัมภ์)
๒๔๑๙	๑๐๑๒๒๓๐๐๑๓	สพป.นนทบุรี เขต ๒	บางเลน	บางใหญ่	นนทบุรี	วัดศรีราษฎร์ (เอนกนาครราษฎร์บำรุง)
๒๔๒๐	๑๐๑๒๒๓๐๐๑๖	สพป.นนทบุรี เขต ๒	บางใหญ่	บางใหญ่	นนทบุรี	วัดเอนกดิฐาราม
๒๔๒๑	๑๐๑๒๒๓๐๐๑๖	สพป.นนทบุรี เขต ๒	บ้านใหม่	บางใหญ่	นนทบุรี	บ้านดอนตะลุมพุก (เจริญจิตต์วิทยา)
๒๔๒๒	๑๐๑๒๒๓๐๐๑๘	สพป.นนทบุรี เขต ๒	เสาธงหิน	บางใหญ่	นนทบุรี	แก้วอินทร์สุธาอุทิศ
๒๔๒๓	๑๐๑๒๒๓๐๐๑๔	สพป.นนทบุรี เขต ๒	เกาะเกร็ด	ปากเกร็ด	นนทบุรี	วัดศาลากุล
๒๔๒๔	๑๐๑๒๒๓๐๐๑๓	สพป.นนทบุรี เขต ๒	คลองเกลือ	ปากเกร็ด	นนทบุรี	คลองเกลือ
๒๔๒๕	๑๐๑๒๒๓๐๐๙๒	สพป.นนทบุรี เขต ๒	คลองข่อย	ปากเกร็ด	นนทบุรี	วัดศรีเขตนันทาราม
๒๔๒๖	๑๐๑๒๒๓๐๐๑๒	สพป.นนทบุรี เขต ๒	คลองพระอุดม	ปากเกร็ด	นนทบุรี	วัดสหานสูง (รถไฟอนุเคราะห์)
๒๔๒๗	๑๐๑๒๒๓๐๐๑๕	สพป.นนทบุรี เขต ๒	ท่าอิฐ	ปากเกร็ด	นนทบุรี	รุ่งเรืองวิทยา
๒๔๒๘	๑๐๑๒๒๓๐๐๑๙	สพป.นนทบุรี เขต ๒	บางตลาด	ปากเกร็ด	นนทบุรี	ชลประทานสงเคราะห์
๒๔๒๙	๑๐๑๒๒๓๐๐๑๒	สพป.นนทบุรี เขต ๒	บางตะไนย์	ปากเกร็ด	นนทบุรี	วัดตาล
๒๔๓๐	๑๐๑๒๒๓๐๐๑๘	สพป.นนทบุรี เขต ๒	บางพูด	ปากเกร็ด	นนทบุรี	วัดผาสุมณีจักร
๒๔๓๑	๑๐๑๒๒๓๐๐๑๔	สพป.นนทบุรี เขต ๒	บ้านใหม่	ปากเกร็ด	นนทบุรี	ไทยรัฐวิทยา ๙๕ (วัดโพธิ์ทองบน)
๒๔๓๒	๑๐๑๒๒๓๐๐๑๑	สพป.นนทบุรี เขต ๒	ปากเกร็ด	ปากเกร็ด	นนทบุรี	วัดบางพูดใน (นนทวิทยา)
๒๔๓๓	๑๐๙๖๒๔๐๐๘๕	สพป.นราธิวาส เขต ๑	กาเยาะมาตี	บาเจาะ	นราธิวาส	บ้านกาเยาะมาตี
๒๔๓๔	๑๐๙๖๒๔๐๐๗๕	สพป.นราธิวาส เขต ๑	บาเจาะ	บาเจาะ	นราธิวาส	บ้านเป๊ะบุญ
๒๔๓๕	๑๐๙๖๒๔๐๐๘๙	สพป.นราธิวาส เขต ๑	บาเราะใต้	บาเจาะ	นราธิวาส	บ้านคลองระ
๒๔๓๖	๑๐๙๖๒๔๐๐๙๕	สพป.นราธิวาส เขต ๑	บาเราะเหนือ	บาเจาะ	นราธิวาส	บ้านอาตะบือระ
๒๔๓๗	๑๐๙๖๒๔๐๐๗๗	สพป.นราธิวาส เขต ๑	ปะลุกาสาเมาะ	บาเจาะ	นราธิวาส	บ้านปะลุกาสาเมาะ
๒๔๓๘	๑๐๙๖๒๔๐๐๘๑	สพป.นราธิวาส เขต ๑	ลูโะสาวอ	บาเจาะ	นราธิวาส	ราชประชานุเคราะห์ ๙
๒๔๓๙	๑๐๙๖๒๔๐๐๒๐	สพป.นราธิวาส เขต ๑	กะลุวอ	เมืองนราธิวาส	นราธิวาส	บ้านไร่พญา
๒๔๔๐	๑๐๙๖๒๔๐๐๐๒	สพป.นราธิวาส เขต ๑	กะลุวอเหนือ	เมืองนราธิวาส	นราธิวาส	บ้านค่าย



รายชื่อโรงเรียนคุณภาพประจำตำบล

ที่	รหัสกระทรวง	สพท	ตำบล	อำเภอ	จังหวัด	สพท.โรงเรียน
๒๔๔๑	๑๐๙๖๒๔๐๐๑๖	สพป.นราธิวาส เขต ๑	โคกเคียน	เมืองนราธิวาส	นราธิวาส	บ้านทอน
๒๔๔๒	๑๐๙๖๒๔๐๐๐๙	สพป.นราธิวาส เขต ๑	บางนาค	เมืองนราธิวาส	นราธิวาส	เมืองนราธิวาส
๒๔๔๓	๑๐๙๖๒๔๐๐๒๘	สพป.นราธิวาส เขต ๑	บางปอ	เมืองนราธิวาส	นราธิวาส	บ้านแคนา
๒๔๔๔	๑๐๙๖๒๔๐๐๓๔	สพป.นราธิวาส เขต ๑	มะนังตายอ	เมืองนราธิวาส	นราธิวาส	บ้านจูดแดง
๒๔๔๕	๑๐๙๖๒๔๐๐๐๓	สพป.นราธิวาส เขต ๑	ลำภู	เมืองนราธิวาส	นราธิวาส	บ้านปลักปลา
๒๔๔๖	๑๐๙๖๒๔๐๑๐๒	สพป.นราธิวาส เขต ๑	จอบะเข	ยี่งอ	นราธิวาส	บ้านต้นตาล
๒๔๔๗	๑๐๙๖๒๔๐๑๑๕	สพป.นราธิวาส เขต ๑	ตะปอเยาะ	ยี่งอ	นราธิวาส	บ้านนุเกะบากง
๒๔๔๘	๑๐๙๖๒๔๐๑๑๘	สพป.นราธิวาส เขต ๑	ยี่งอ	ยี่งอ	นราธิวาส	บ้านยี่งอ
๒๔๔๙	๑๐๙๖๒๔๐๑๒๔	สพป.นราธิวาส เขต ๑	ละหาร	ยี่งอ	นราธิวาส	บ้านทุ่งคา
๒๔๕๐	๑๐๙๖๒๔๐๑๐๓	สพป.นราธิวาส เขต ๑	คูโอบายะ	ยี่งอ	นราธิวาส	บ้านपालอบาโต๊ะ
๒๔๕๑	๑๐๙๖๒๔๐๑๑๒	สพป.นราธิวาส เขต ๑	คูโอบือซา	ยี่งอ	นราธิวาส	บ้านคูโอบือดาโต๊ะ
๒๔๕๒	๑๐๙๖๒๔๐๑๑๙	สพป.นราธิวาส เขต ๑	โคกสะตอ	รือเสาะ	นราธิวาส	บ้านบาโงปะแต
๒๔๕๓	๑๐๙๖๒๔๐๑๑๖	สพป.นราธิวาส เขต ๑	บาตง	รือเสาะ	นราธิวาส	บ้านพนาทักษิณ
๒๔๕๔	๑๐๙๖๒๔๐๑๓๖	สพป.นราธิวาส เขต ๑	รือเสาะ	รือเสาะ	นราธิวาส	บ้านนาตา
๒๔๕๕	๑๐๙๖๒๔๐๑๖๗	สพป.นราธิวาส เขต ๑	รือเสาะออก	รือเสาะ	นราธิวาส	บ้านยะบะ (อупการวิทยา)
๒๔๕๖	๑๐๙๖๒๔๐๒๐๓	สพป.นราธิวาส เขต ๑	เรียง	รือเสาะ	นราธิวาส	บ้านบาโงบูโละ
๒๔๕๗	๑๐๙๖๒๔๐๑๑๔	สพป.นราธิวาส เขต ๑	ลาโละ	รือเสาะ	นราธิวาส	บ้านกุย
๒๔๕๘	๑๐๙๖๒๔๐๑๑๑	สพป.นราธิวาส เขต ๑	สามัคคี	รือเสาะ	นราธิวาส	บ้านคูโอบือบูโละ
๒๔๕๙	๑๐๙๖๒๔๐๑๓๗	สพป.นราธิวาส เขต ๑	สาวอ	รือเสาะ	นราธิวาส	บ้านจือแร
๒๔๖๐	๑๐๙๖๒๔๐๑๑๓	สพป.นราธิวาส เขต ๑	สุวาริ	รือเสาะ	นราธิวาส	บ้านยือลาแป
๒๔๖๑	๑๐๙๖๒๔๐๒๘๕	สพป.นราธิวาส เขต ๑	กาหลง	ศรีสาคร	นราธิวาส	ประชาวิทยรังสรรค์
๒๔๖๒	๑๐๙๖๒๔๐๒๙๗	สพป.นราธิวาส เขต ๑	เชิงคีรี	ศรีสาคร	นราธิวาส	บ้านดาฮง
๒๔๖๓	๑๐๙๖๒๔๐๒๘๓	สพป.นราธิวาส เขต ๑	ชากอ	ศรีสาคร	นราธิวาส	ชุมชนบ้านชากอ
๒๔๖๔	๑๐๙๖๒๔๐๒๙๓	สพป.นราธิวาส เขต ๑	ตะมะยุง	ศรีสาคร	นราธิวาส	บ้านตะมะยุง
๒๔๖๕	๑๐๙๖๒๔๐๒๘๑	สพป.นราธิวาส เขต ๑	ศรีสาคร	ศรีสาคร	นราธิวาส	บ้านคอกอกาเว
๒๔๖๖	๑๐๙๖๒๔๐๐๗๐	สพป.นราธิวาส เขต ๒	เกาะสะท้อน	ตากใบ	นราธิวาส	บ้านเกาะสะท้อน
๒๔๖๗	๑๐๙๖๒๔๐๐๔๔	สพป.นราธิวาส เขต ๒	โฆษิต	ตากใบ	นราธิวาส	บ้านโคกมีอบามิตรภาพที่ ๒๒๓
๒๔๖๘	๑๐๙๖๒๔๐๐๕๘	สพป.นราธิวาส เขต ๒	เจ๊ะเห	ตากใบ	นราธิวาส	บ้านหัวคลอง
๒๔๖๙	๑๐๙๖๒๔๐๐๔๗	สพป.นราธิวาส เขต ๒	นานาค	ตากใบ	นราธิวาส	วัดเกษตรภิการาม
๒๔๗๐	๑๐๙๖๒๔๐๐๕๓	สพป.นราธิวาส เขต ๒	บางขุนทอง	ตากใบ	นราธิวาส	บ้านบางขุนทอง
๒๔๗๑	๑๐๙๖๒๔๐๐๔๙	สพป.นราธิวาส เขต ๒	พร่อน	ตากใบ	นราธิวาส	วัดโคกมะม่วง
๒๔๗๒	๑๐๙๖๒๔๐๐๖๓	สพป.นราธิวาส เขต ๒	ไพรวัน	ตากใบ	นราธิวาส	บ้านไพรวัน
๒๔๗๓	๑๐๙๖๒๔๐๐๖๒	สพป.นราธิวาส เขต ๒	ศาลาใหม่	ตากใบ	นราธิวาส	บ้านศาลาใหม่
๒๔๗๔	๑๐๙๖๒๔๐๒๐๙	สพป.นราธิวาส เขต ๒	กายูคละ	แว้ง	นราธิวาส	บ้านบาโง
๒๔๗๕	๑๐๙๖๒๔๐๒๒๓	สพป.นราธิวาส เขต ๒	ฆอละ	แว้ง	นราธิวาส	บ้านบางซุด
๒๔๗๖	๑๐๙๖๒๔๐๒๒๕	สพป.นราธิวาส เขต ๒	แม่ตง	แว้ง	นราธิวาส	บ้านแม่ตง
๒๔๗๗	๑๐๙๖๒๔๐๒๒๙	สพป.นราธิวาส เขต ๒	โละจูด	แว้ง	นราธิวาส	บ้านนุเกะตา
๒๔๗๘	๑๐๙๖๒๔๐๒๑๔	สพป.นราธิวาส เขต ๒	แว้ง	แว้ง	นราธิวาส	บ้านแว้ง
๒๔๗๙	๑๐๙๖๒๔๐๒๑๖	สพป.นราธิวาส เขต ๒	เอราวัน	แว้ง	นราธิวาส	บ้านตือมายู
๒๔๘๐	๑๐๙๖๒๔๐๓๐๒	สพป.นราธิวาส เขต ๒	เกียร์	สุคิริน	นราธิวาส	บ้านน้ำใส

รายชื่อโรงเรียนคุณภาพประจำตำบล

ที่	รหัสกระทรวง	สพท	ตำบล	อำเภอ	จังหวัด	สพท.โรงเรียน
๒๔๘๑	๑๐๙๖๒๔๐๓๑๓	สพป.นราธิวาส เขต ๒	ภูเขาทอง	สุคีริน	นราธิวาส	บ้านภูเขาทอง
๒๔๘๒	๑๐๙๖๒๔๐๒๙๙	สพป.นราธิวาส เขต ๒	มาโมง	สุคีริน	นราธิวาส	สุคีริน
๒๔๘๓	๑๐๙๖๒๔๐๓๐๔	สพป.นราธิวาส เขต ๒	ร่มไทร	สุคีริน	นราธิวาส	บ้านบาหลูกายาอิ่ง
๒๔๘๔	๑๐๙๖๒๔๐๓๐๙	สพป.นราธิวาส เขต ๒	สุคีริน	สุคีริน	นราธิวาส	นิคมพัฒนา๙
๒๔๘๕	๑๐๙๖๒๔๐๒๓๓	สพป.นราธิวาส เขต ๒	ปาเสมัส	สุโหลงโก-ลก	นราธิวาส	บ้านชรายอ
๒๔๘๖	๑๐๙๖๒๔๐๒๔๖	สพป.นราธิวาส เขต ๒	บูโยะ	สุโหลงโก-ลก	นราธิวาส	บ้านลาแล
๒๔๘๗	๑๐๙๖๒๔๐๒๔๒	สพป.นราธิวาส เขต ๒	มุโนะ	สุโหลงโก-ลก	นราธิวาส	บ้านมุโนะ
๒๔๘๘	๑๐๙๖๒๔๐๒๓๖	สพป.นราธิวาส เขต ๒	สุโหลงโก-ลก	สุโหลงโก-ลก	นราธิวาส	บ้านสุโหลงโก-ลก
๒๔๘๙	๑๐๙๖๒๔๐๒๓๗	สพป.นราธิวาส เขต ๒	กาอะ	สุโหลงปาตี	นราธิวาส	บ้านบาโงฮุมอ
๒๔๙๐	๑๐๙๖๒๔๐๒๖๓	สพป.นราธิวาส เขต ๒	โต๊ะเต็ง	สุโหลงปาตี	นราธิวาส	บ้านโผลง
๒๔๙๑	๑๐๙๖๒๔๐๒๕๙	สพป.นราธิวาส เขต ๒	ปะลูลู	สุโหลงปาตี	นราธิวาส	บ้านโคกตา
๒๔๙๒	๑๐๙๖๒๔๐๒๓๘	สพป.นราธิวาส เขต ๒	ริโก้	สุโหลงปาตี	นราธิวาส	บ้านตะโละบูเก๊ะ
๒๔๙๓	๑๐๙๖๒๔๐๒๖๓	สพป.นราธิวาส เขต ๒	สากอ	สุโหลงปาตี	นราธิวาส	บ้านกลูบี
๒๔๙๔	๑๐๙๖๒๔๐๒๔๙	สพป.นราธิวาส เขต ๒	สุโหลงปาตี	สุโหลงปาตี	นราธิวาส	วัดประชุมชลธารา
๒๔๙๕	๑๐๙๖๒๔๐๓๑๔	สพป.นราธิวาส เขต ๓	จะแนะ	จะแนะ	นราธิวาส	บ้านจะแนะ
๒๔๙๖	๑๐๙๖๒๔๐๓๒๓	สพป.นราธิวาส เขต ๓	ข้างเขือก	จะแนะ	นราธิวาส	บ้านไอร์โซ
๒๔๙๗	๑๐๙๖๒๔๐๓๒๔	สพป.นราธิวาส เขต ๓	ดุซงญอ	จะแนะ	นราธิวาส	บ้านดุซงยอ
๒๔๙๘	๑๐๙๖๒๔๐๓๒๗	สพป.นราธิวาส เขต ๓	ผดุงมาตร	จะแนะ	นราธิวาส	บ้านริแง
๒๔๙๙	๑๐๙๖๒๔๐๓๓๒	สพป.นราธิวาส เขต ๓	จวบ	เจาะไอร้อง	นราธิวาส	บ้านยานิง
๒๕๐๐	๑๐๙๖๒๔๐๓๔๖	สพป.นราธิวาส เขต ๓	บุกิต	เจาะไอร้อง	นราธิวาส	บ้านบูเก๊ะตาโม่งมิตรภาพที่ ๑๒๘
๒๕๐๑	๑๐๙๖๒๔๐๓๓๗	สพป.นราธิวาส เขต ๓	มะรือโอบอก	เจาะไอร้อง	นราธิวาส	บ้านมะรือโอบอกมิตรภาพที่ ๑๙๙
๒๕๐๒	๑๐๙๖๒๔๐๑๓๘	สพป.นราธิวาส เขต ๓	กาลิซา	ระแงะ	นราธิวาส	บ้านกาหนึะ
๒๕๐๓	๑๐๙๖๒๔๐๑๕๙	สพป.นราธิวาส เขต ๓	เฉลิม	ระแงะ	นราธิวาส	บ้านลูบ๊ะกาเยาะ
๒๕๐๔	๑๐๙๖๒๔๐๑๔๑	สพป.นราธิวาส เขต ๓	ตันหยงมัส	ระแงะ	นราธิวาส	อนุบาลระแงะ
๒๕๐๕	๑๐๙๖๒๔๐๑๔๘	สพป.นราธิวาส เขต ๓	ตันหยงลิมอ	ระแงะ	นราธิวาส	บ้านตะโละ
๒๕๐๖	๑๐๙๖๒๔๐๑๕๕	สพป.นราธิวาส เขต ๓	บองอ	ระแงะ	นราธิวาส	บ้านสาเมาะ
๒๕๐๗	๑๐๙๖๒๔๐๑๓๕	สพป.นราธิวาส เขต ๓	บาโงสะโต	ระแงะ	นราธิวาส	บ้านจ๊ะเก
๒๕๐๘	๑๐๙๖๒๔๐๑๒๖	สพป.นราธิวาส เขต ๓	มะรือโอบตก	ระแงะ	นราธิวาส	บ้านมะรือโอบตก
๒๕๐๙	๑๐๕๕๒๕๐๑๓๘	สพป.น่าน เขต ๑	บัวใหญ่	น่าน้อย	น่าน	ชุมชนบ้านอ้อย
๒๕๑๐	๑๐๕๕๒๕๐๐๐๒	สพป.น่าน เขต ๑	ในเวียง	เมืองน่าน	น่าน	บ้านดอน (ศรีเสริมกสิกร)
๒๕๑๑	๑๐๕๕๒๕๐๐๓๕	สพป.น่าน เขต ๑	บ่อ	เมืองน่าน	น่าน	บ้านผาขวาง
๒๕๑๒	๑๐๕๕๒๕๐๐๒๗	สพป.น่าน เขต ๑	สะเนียน	เมืองน่าน	น่าน	บ้านน้ำไค้
๒๕๑๓	๑๐๕๕๒๕๐๓๐๖	สพป.น่าน เขต ๑	น้ำพาง	แม่จริม	น่าน	บ้านน้ำพาง
๒๕๑๔	๑๐๕๕๒๕๐๑๒๐	สพป.น่าน เขต ๑	เชียงของ	น่าน้อย	น่าน	บ้านเชียงของ
๒๕๑๕	๑๐๕๕๒๕๐๐๐๓	สพป.น่าน เขต ๑	คูใต้	เมืองน่าน	น่าน	ชุมชนบ้านคูใต้
๒๕๑๖	๑๐๕๕๒๕๐๑๐๐	สพป.น่าน เขต ๑	นาเหลียง	เวียงสา	น่าน	นาเหลียงไชยราม
๒๕๑๗	๑๐๕๕๒๕๐๔๐๑	สพป.น่าน เขต ๑	น้ำแก่น	ภูเพียง	น่าน	บ้านน้ำแก่นเหนือ
๒๕๑๘	๑๐๕๕๒๕๐๐๓๖	สพป.น่าน เขต ๑	ผาสิงห์	เมืองน่าน	น่าน	บ้านผาดูบ
๒๕๑๙	๑๐๕๕๒๕๐๔๐๓	สพป.น่าน เขต ๑	ม่วงตึ๊ด	ภูเพียง	น่าน	บ้านม่วงตึ๊ด
๒๕๒๐	๑๐๕๕๒๕๐๓๔๐	สพป.น่าน เขต ๑	เมืองลี	นาหมื่น	น่าน	บ้านนาคา

รายชื่อโรงเรียนคุณภาพประจำตำบล

ที่	รหัสกระทรวง	สพท	ตำบล	อำเภอ	จังหวัด	สพท.โรงเรียน
๒๕๑๑	๑๐๕๕๒๕๐๑๑๒	สพป.น่าน เขต ๑	ยาบหันนา	เวียงสา	น่าน	บ้านฮากฮาน
๒๕๑๒	๑๐๕๕๒๕๐๑๑๓	สพป.น่าน เขต ๑	อ่ายนาโลย	เวียงสา	น่าน	บ้านชมพู่
๒๕๑๓	๑๐๕๕๒๕๐๑๑๔	สพป.น่าน เขต ๑	น่าน้อย	น่าน้อย	น่าน	บ้านนาราบ (จุลเกษตรศึกษาคาร)
๒๕๑๔	๑๐๕๕๒๕๐๑๑๕	สพป.น่าน เขต ๑	น้ำตัก	น่าน้อย	น่าน	บ้านเปา
๒๕๑๕	๑๐๕๕๒๕๐๑๑๖	สพป.น่าน เขต ๑	ศรีสะเกษ	น่าน้อย	น่าน	บ้านใหม่
๒๕๑๖	๑๐๕๕๒๕๐๑๑๗	สพป.น่าน เขต ๑	สถาน	น่าน้อย	น่าน	บ้านนา
๒๕๑๗	๑๐๕๕๒๕๐๑๑๘	สพป.น่าน เขต ๑	สันทะ	น่าน้อย	น่าน	บ้านสันทะ
๒๕๑๘	๑๐๕๕๒๕๐๑๑๙	สพป.น่าน เขต ๑	นาทะนุง	นาหมื่น	น่าน	ชุมชนบ้านนาทะนุง
๒๕๑๙	๑๐๕๕๒๕๐๑๒๐	สพป.น่าน เขต ๑	บ่อแก้ว	นาหมื่น	น่าน	ชุมชนบ้านบ่อแก้ว
๒๕๒๐	๑๐๕๕๒๕๐๑๒๑	สพป.น่าน เขต ๑	ปิงหลวง	นาหมื่น	น่าน	บ้านปิงหลวง
๒๕๒๑	๑๐๕๕๒๕๐๑๒๒	สพป.น่าน เขต ๑	บ้านพี	บ้านหลวง	น่าน	บ้านพีใต้
๒๕๒๒	๑๐๕๕๒๕๐๑๒๓	สพป.น่าน เขต ๑	บ้านฟ้า	บ้านหลวง	น่าน	บ้านเป่า
๒๕๒๓	๑๐๕๕๒๕๐๑๒๔	สพป.น่าน เขต ๑	ป่าคาหลวง	บ้านหลวง	น่าน	บ้านวังยาว
๒๕๒๔	๑๐๕๕๒๕๐๑๒๕	สพป.น่าน เขต ๑	สวด	บ้านหลวง	น่าน	ชุมชนบ้านหลวง
๒๕๒๕	๑๐๕๕๒๕๐๑๒๖	สพป.น่าน เขต ๑	ทำน้าว	ภูเพียง	น่าน	บ้านหนองรังมิตรภาพที่ ๑๐๗
๒๕๒๖	๑๐๕๕๒๕๐๑๒๗	สพป.น่าน เขต ๑	นาบึง	ภูเพียง	น่าน	บ้านม่วงใหม่
๒๕๒๗	๑๐๕๕๒๕๐๑๒๘	สพป.น่าน เขต ๑	น้ำเกียน	ภูเพียง	น่าน	บ้านน้ำเกียน
๒๕๒๘	๑๐๕๕๒๕๐๑๒๙	สพป.น่าน เขต ๑	ฝายแก้ว	ภูเพียง	น่าน	บ้านทุ่งน้อย
๒๕๒๙	๑๐๕๕๒๕๐๑๓๐	สพป.น่าน เขต ๑	เมืองจั้ง	ภูเพียง	น่าน	บ้านหาดเค็ด
๒๕๓๐	๑๐๕๕๒๕๐๑๓๑	สพป.น่าน เขต ๑	กองควาย	เมืองน่าน	น่าน	บ้านน้ำครกใหม่
๒๕๓๑	๑๐๕๕๒๕๐๑๓๒	สพป.น่าน เขต ๑	ไชยสถาน	เมืองน่าน	น่าน	บ้านไชยสถาน
๒๕๓๒	๑๐๕๕๒๕๐๑๓๓	สพป.น่าน เขต ๑	ถืมตอง	เมืองน่าน	น่าน	บ้านถืมตอง
๒๕๓๓	๑๐๕๕๒๕๐๑๓๔	สพป.น่าน เขต ๑	นาชาว	เมืองน่าน	น่าน	บ้านนราษฎร์
๒๕๓๔	๑๐๕๕๒๕๐๑๓๕	สพป.น่าน เขต ๑	เรือ	เมืองน่าน	น่าน	บ้านเรือ
๒๕๓๕	๑๐๕๕๒๕๐๑๓๖	สพป.น่าน เขต ๑	สวก	เมืองน่าน	น่าน	บ้านชาวหลวง
๒๕๓๖	๑๐๕๕๒๕๐๑๓๗	สพป.น่าน เขต ๑	น้ำปาย	แม่จริม	น่าน	บ้านน้ำปาย
๒๕๓๗	๑๐๕๕๒๕๐๑๓๘	สพป.น่าน เขต ๑	แม่จริม	แม่จริม	น่าน	บ้านตอง
๒๕๓๘	๑๐๕๕๒๕๐๑๓๙	สพป.น่าน เขต ๑	หนองแดง	แม่จริม	น่าน	ชุมชนบ้านนาคา
๒๕๓๙	๑๐๕๕๒๕๐๑๔๐	สพป.น่าน เขต ๑	หมอมเมือง	แม่จริม	น่าน	บ้านห้วยบง
๒๕๔๐	๑๐๕๕๒๕๐๑๔๑	สพป.น่าน เขต ๑	กลางเวียง	เวียงสา	น่าน	ศรีเวียงสาวิทยาคาร
๒๕๔๑	๑๐๕๕๒๕๐๑๔๒	สพป.น่าน เขต ๑	ซึ้ง	เวียงสา	น่าน	บ้านซึ้งงามมงคล
๒๕๔๒	๑๐๕๕๒๕๐๑๔๓	สพป.น่าน เขต ๑	จอมจันทร์	เวียงสา	น่าน	จอมจันทร์วิทยาคาร
๒๕๔๓	๑๐๕๕๒๕๐๑๔๔	สพป.น่าน เขต ๑	ตาลชุม	เวียงสา	น่าน	บ้านครกคำ
๒๕๔๔	๑๐๕๕๒๕๐๑๔๕	สพป.น่าน เขต ๑	ทุ่งศรีทอง	เวียงสา	น่าน	ทุ่งศรีทอง
๒๕๔๕	๑๐๕๕๒๕๐๑๔๖	สพป.น่าน เขต ๑	น้ำบัว	เวียงสา	น่าน	ชุมชนบ้านน้ำบัว
๒๕๔๖	๑๐๕๕๒๕๐๑๔๗	สพป.น่าน เขต ๑	น้ำมวบ	เวียงสา	น่าน	บ้านน้ำมวบ
๒๕๔๗	๑๐๕๕๒๕๐๑๔๘	สพป.น่าน เขต ๑	ปงสนุก	เวียงสา	น่าน	บ้านปงสนุก
๒๕๔๘	๑๐๕๕๒๕๐๑๔๙	สพป.น่าน เขต ๑	แม่ชะนิง	เวียงสา	น่าน	บ้านแม่ชะนิง
๒๕๔๙	๑๐๕๕๒๕๐๑๕๐	สพป.น่าน เขต ๑	แม่สาคร	เวียงสา	น่าน	บ้านท่ามงคล
๒๕๕๐	๑๐๕๕๒๕๐๑๕๑	สพป.น่าน เขต ๑	ล้าน	เวียงสา	น่าน	ชุมชนบ้านใหม่

รายชื่อโรงเรียนคุณภาพประจำตำบล

ที่	รหัสกระทรวง	สพท	ตำบล	อำเภอ	จังหวัด	สพท.โรงเรียน
๒๕๖๑	๑๐๕๕๒๕๐๐๙๓	สพป.น่าน เขต ๑	บ้านนาหนองใหม่	เวียงสา	น่าน	หาดทรายทองวิทยาคาร
๒๕๖๒	๑๐๕๕๒๕๐๐๙๑	สพป.น่าน เขต ๑	ไหล่น่าน	เวียงสา	น่าน	บ้านไหล่น่าน
๒๕๖๓	๑๐๕๕๒๕๐๓๕๐	สพป.น่าน เขต ๑	คู่งษ์	สันติสุข	น่าน	บ้านคู่งษ์
๒๕๖๔	๑๐๕๕๒๕๐๓๕๓	สพป.น่าน เขต ๑	ป่าแลวหลวง	สันติสุข	น่าน	ป่าแลวหลวงวิทยา
๒๕๖๕	๑๐๕๕๒๕๐๓๕๔	สพป.น่าน เขต ๑	พงษ์	สันติสุข	น่าน	บ้านศรีน่าน
๒๕๖๖	๑๐๕๕๒๕๐๓๕๓	สพป.น่าน เขต ๒	ขุนน่าน	เฉลิมพระเกียรติ	น่าน	บ้านด่าน
๒๕๖๗	๑๐๕๕๒๕๐๓๕๘	สพป.น่าน เขต ๒	ห้วยโก๋น	เฉลิมพระเกียรติ	น่าน	บ้านห้วยโก๋น
๒๕๖๘	๑๐๕๕๒๕๐๒๕๖	สพป.น่าน เขต ๒	เชียงกลาง	เชียงกลาง	น่าน	บ้านสบกอน
๒๕๖๙	๑๐๕๕๒๕๐๒๕๖	สพป.น่าน เขต ๒	เปือ	เชียงกลาง	น่าน	ชุมชนรัชชดาภิเษกมิตรภาพที่ ๑๑๕
๒๕๗๐	๑๐๕๕๒๕๐๒๕๖	สพป.น่าน เขต ๒	พญาแก้ว	เชียงกลาง	น่าน	ไตรมิตรวิทยา
๒๕๗๑	๑๐๕๕๒๕๐๒๕๒	สพป.น่าน เขต ๒	พระธาตุ	เชียงกลาง	น่าน	บ้านดอนแก้ว
๒๕๗๒	๑๐๕๕๒๕๐๒๕๗	สพป.น่าน เขต ๒	พระพุทธบาท	เชียงกลาง	น่าน	พระพุทธบาทวิทยา
๒๕๗๓	๑๐๕๕๒๕๐๑๕๙	สพป.น่าน เขต ๒	จอมพระ	ท่าวังผา	น่าน	บ้านนาฝ้า
๒๕๗๔	๑๐๕๕๒๕๐๑๗๕	สพป.น่าน เขต ๒	ตาลชุม	ท่าวังผา	น่าน	ตาลชุมมิตรภาพที่ ๑๘๖
๒๕๗๕	๑๐๕๕๒๕๐๑๘๗	สพป.น่าน เขต ๒	ท่าวังผา	ท่าวังผา	น่าน	บ้านท่าวังผา "ประชารัฐวิทยาการ"
๒๕๗๖	๑๐๕๕๒๕๐๑๕๓	สพป.น่าน เขต ๒	ป่าคา	ท่าวังผา	น่าน	ชุมชนไตรคามราษฎร์บำรุง
๒๕๗๗	๑๐๕๕๒๕๐๑๙๔	สพป.น่าน เขต ๒	ผาตอ	ท่าวังผา	น่าน	บ้านน้ำโสมปางสา
๒๕๗๘	๑๐๕๕๒๕๐๑๘๗	สพป.น่าน เขต ๒	ผาทอง	ท่าวังผา	น่าน	บ้านแหน
๒๕๗๙	๑๐๕๕๒๕๐๑๖๔	สพป.น่าน เขต ๒	ยม	ท่าวังผา	น่าน	บ้านเสี้ยว
๒๕๘๐	๑๐๕๕๒๕๐๑๘๘	สพป.น่าน เขต ๒	ริม	ท่าวังผา	น่าน	บ้านท่าค้ำ (ไตรราษฎร์บำรุง)
๒๕๘๑	๑๐๕๕๒๕๐๑๖๖	สพป.น่าน เขต ๒	ศรีภูมิ	ท่าวังผา	น่าน	ชุมชนบ้านดอนตัน
๒๕๘๒	๑๐๕๕๒๕๐๑๘๓	สพป.น่าน เขต ๒	แสนทอง	ท่าวังผา	น่าน	แสนทองวิทยา
๒๕๘๓	๑๐๕๕๒๕๐๒๘๓	สพป.น่าน เขต ๒	งอบ	ทุ่งช้าง	น่าน	ไทยรัฐวิทยา๘๘ (บ้านงอบ)
๒๕๘๔	๑๐๕๕๒๕๐๒๗๒	สพป.น่าน เขต ๒	ทุ่งช้าง	ทุ่งช้าง	น่าน	ชุมชนบ้านทุ่งช้าง
๒๕๘๕	๑๐๕๕๒๕๐๒๘๙	สพป.น่าน เขต ๒	ปอน	ทุ่งช้าง	น่าน	บ้านน้ำเลียง
๒๕๘๖	๑๐๕๕๒๕๐๒๗๔	สพป.น่าน เขต ๒	และ	ทุ่งช้าง	น่าน	ชุมชนบ้านเพื่อยลู่
๒๕๘๗	๑๐๕๕๒๕๐๓๕๙	สพป.น่าน เขต ๒	ดงพญา	บ่อเกลือ	น่าน	บ้านสัว
๒๕๘๘	๑๐๕๕๒๕๐๓๖๖	สพป.น่าน เขต ๒	บ่อเกลือใต้	บ่อเกลือ	น่าน	บ้านผักเหือก
๒๕๘๙	๑๐๕๕๒๕๐๓๖๐	สพป.น่าน เขต ๒	บ่อเกลือเหนือ	บ่อเกลือ	น่าน	บ้านบ่อหยวก
๒๕๙๐	๑๐๕๕๒๕๐๓๖๙	สพป.น่าน เขต ๒	ภูฟ้า	บ่อเกลือ	น่าน	บ้านสบมาง
๒๕๙๑	๑๐๕๕๒๕๐๒๒๙	สพป.น่าน เขต ๒	แงง	ปัว	น่าน	บ้านทุ่งกวาง
๒๕๙๒	๑๐๕๕๒๕๐๒๒๖	สพป.น่าน เขต ๒	เจดีย์ชัย	ปัว	น่าน	บ้านปงสนุก
๒๕๙๓	๑๐๕๕๒๕๐๒๐๔	สพป.น่าน เขต ๒	ไชยวัฒนา	ปัว	น่าน	ศรีสระวงศ์
๒๕๙๔	๑๐๕๕๒๕๐๑๘๖	สพป.น่าน เขต ๒	ปัว	ปัว	น่าน	บ้านปรางค์
๒๕๙๕	๑๐๕๕๒๕๐๒๔๒	สพป.น่าน เขต ๒	ป่ากลาง	ปัว	น่าน	ป่ากลาง (มิตรภาพที่ ๑๖๖)
๒๕๙๖	๑๐๕๕๒๕๐๒๔๔	สพป.น่าน เขต ๒	ภูคา	ปัว	น่าน	ภูคาวิทยาคม
๒๕๙๗	๑๐๕๕๒๕๐๒๑๓	สพป.น่าน เขต ๒	วรรณคร	ปัว	น่าน	วรรณคร
๒๕๙๘	๑๐๕๕๒๕๐๒๒๐	สพป.น่าน เขต ๒	ศิลาเพชร	ปัว	น่าน	ชุมชนศิลาเพชร
๒๕๙๙	๑๐๕๕๒๕๐๒๔๑	สพป.น่าน เขต ๒	ศิลาแลง	ปัว	น่าน	ชุมชนศิลาแลง
๒๖๐๐	๑๐๕๕๒๕๐๒๑๘	สพป.น่าน เขต ๒	สกาต	ปัว	น่าน	สกาตพัฒนา

รายชื่อโรงเรียนคุณภาพประจำตำบล

ที่	รหัสกระทรวง	สพท	ตำบล	อำเภอ	จังหวัด	สพท.โรงเรียน
๒๖๐๑	๑๐๕๕๒๕๐๒๑๕	สพป.น่าน เขต ๒	สถาน	ปัว	น่าน	บ้านสำน (คุรุราษฎร์รังสรรค์)
๒๖๐๒	๑๐๕๕๒๕๐๒๓๓	สพป.น่าน เขต ๒	อวน	ปัว	น่าน	บ้านไร่
๒๖๐๓	๑๐๕๕๒๕๐๓๗๙	สพป.น่าน เขต ๒	ชนแดน	สองแคว	น่าน	บรรณโคภิษฐ์
๒๖๐๔	๑๐๕๕๒๕๐๓๗๓	สพป.น่าน เขต ๒	นาไร่หลวง	สองแคว	น่าน	บ้านสองแคว
๒๖๐๕	๑๐๕๕๒๕๐๓๘๔	สพป.น่าน เขต ๒	ยอด	สองแคว	น่าน	บ้านผาหลัก
๒๖๐๖	๑๐๕๕๒๕๐๒๗๑	สพป.น่าน เขต ๒	เชียงคาน	เชียงกลาง	น่าน	บ้านใหม่
๒๖๐๗	๑๐๓๘๖๖๐๐๗๑	สพป.บึงกาฬ	ซาง	เซกา	บึงกาฬ	ชุมชนบ้านซาง
๒๖๐๘	๑๐๓๘๖๖๐๐๖๐	สพป.บึงกาฬ	เซกา	เซกา	บึงกาฬ	อนุบาลเซกา
๒๖๐๙	๑๐๓๘๖๖๐๐๘๑	สพป.บึงกาฬ	ท่ากกแดง	เซกา	บึงกาฬ	ชุมชนบ้านหนองหึ่ง
๒๖๑๐	๑๐๓๘๖๖๐๐๘๕	สพป.บึงกาฬ	ท่าสะอาด	เซกา	บึงกาฬ	บ้านท่าสะอาด
๒๖๑๑	๑๐๓๘๖๖๐๐๖๖	สพป.บึงกาฬ	น้ำจั้น	เซกา	บึงกาฬ	บ้านคำบอน
๒๖๑๒	๑๐๓๘๖๖๐๑๐๐	สพป.บึงกาฬ	บ้านต๋อง	เซกา	บึงกาฬ	บ้านต๋องโคกเกษ
๒๖๑๓	๑๐๓๘๖๖๐๐๙๑	สพป.บึงกาฬ	ป่งไฮ	เซกา	บึงกาฬ	บ้านป่งไฮราษฎร์สามัคคี
๒๖๑๔	๑๐๓๘๖๖๐๑๐๒	สพป.บึงกาฬ	โสกก้าม	เซกา	บึงกาฬ	บ้านโสกก้ามนาตาไ้
๒๖๑๕	๑๐๓๘๖๖๐๐๗๘	สพป.บึงกาฬ	หนองทุ่ม	เซกา	บึงกาฬ	หนองทุ่มวิทยา
๒๖๑๖	๑๐๓๘๖๖๐๑๑๕	สพป.บึงกาฬ	คำแก้ว	โซ่พิสัย	บึงกาฬ	บ้านหนองโตคอนเสียด
๒๖๑๗	๑๐๓๘๖๖๐๑๐๘	สพป.บึงกาฬ	โซ่	โซ่พิสัย	บึงกาฬ	บ้านหนองตะไก้โนนมันปลา
๒๖๑๘	๑๐๓๘๖๖๐๑๑๐	สพป.บึงกาฬ	ถ้ำเจริญ	โซ่พิสัย	บึงกาฬ	สังวาลย์วิทย์ ๑
๒๖๑๙	๑๐๓๘๖๖๐๑๑๓	สพป.บึงกาฬ	บัวตูม	โซ่พิสัย	บึงกาฬ	บ้านสามหนอง
๒๖๒๐	๑๐๓๘๖๖๐๑๑๖	สพป.บึงกาฬ	ศรีชมภู	โซ่พิสัย	บึงกาฬ	บ้านคำไผ่
๒๖๒๑	๑๐๓๘๖๖๐๑๑๓	สพป.บึงกาฬ	หนองพันทา	โซ่พิสัย	บึงกาฬ	บ้านห้วยลึก
๒๖๒๒	๑๐๓๘๖๖๐๑๑๑	สพป.บึงกาฬ	เหล่าทอง	โซ่พิสัย	บึงกาฬ	บ้านเหล่าทองกลาง
๒๖๒๓	๑๐๓๘๖๖๐๓๘๕	สพป.บึงกาฬ	ดงบัง	บึงโขงหลง	บึงกาฬ	บ้านดงบัง
๒๖๒๔	๑๐๓๘๖๖๐๓๘๘	สพป.บึงกาฬ	ท่าดอกคำ	บึงโขงหลง	บึงกาฬ	บ้านท่าไร่ไทยเจริญ
๒๖๒๕	๑๐๓๘๖๖๐๓๗๗	สพป.บึงกาฬ	บึงโขงหลง	บึงโขงหลง	บึงกาฬ	บึงโขงหลงวิทยา
๒๖๒๖	๑๐๓๘๖๖๐๓๗๗	สพป.บึงกาฬ	โพธิ์หมากแข้ง	บึงโขงหลง	บึงกาฬ	อนุบาลสาสนสิทธิ์อำนวยการ
๒๖๒๗	๑๐๓๘๖๖๐๔๑๖	สพป.บึงกาฬ	โคกกวาง	บึงคล้า	บึงกาฬ	ไทยรัฐวิทยา ๕๑ (บ้านโคกกวาง)
๒๖๒๘	๑๐๓๘๖๖๐๔๐๙	สพป.บึงกาฬ	บึงคล้า	บึงคล้า	บึงกาฬ	อนุบาลบึงคล้า
๒๖๒๙	๑๐๓๘๖๖๐๔๑๓	สพป.บึงกาฬ	หนองเดิน	บึงคล้า	บึงกาฬ	บ้านหนองเดินทุ่ง
๒๖๓๐	๑๐๓๘๖๖๐๓๖๓	สพป.บึงกาฬ	นาแก้ง	ปากคาด	บึงกาฬ	บ้านนาแก้ง
๒๖๓๑	๑๐๓๘๖๖๐๓๕๙	สพป.บึงกาฬ	นาดง	ปากคาด	บึงกาฬ	บ้านนาดง
๒๖๓๒	๑๐๓๘๖๖๐๓๕๘	สพป.บึงกาฬ	โนนศิลา	ปากคาด	บึงกาฬ	บ้านโนนเสถียร
๒๖๓๓	๑๐๓๘๖๖๐๓๖๐	สพป.บึงกาฬ	ปากคาด	ปากคาด	บึงกาฬ	บ้านห้วยไม้ซอด
๒๖๓๔	๑๐๓๘๖๖๐๓๖๘	สพป.บึงกาฬ	สมสนุก	ปากคาด	บึงกาฬ	สมาคมสื่อมวลชนกีฬาสมัครเล่นและดารา
๒๖๓๕	๑๐๓๘๖๖๐๓๗๔	สพป.บึงกาฬ	หนองยอง	ปากคาด	บึงกาฬ	บ้านบะยาวราษฎร์นุเคราะห์
๒๖๓๖	๑๐๓๘๖๖๐๓๔๖	สพป.บึงกาฬ	ดอนหญ้านาง	พรเจริญ	บึงกาฬ	บ้านดอนหญ้านาง
๒๖๓๗	๑๐๓๘๖๖๐๓๓๘	สพป.บึงกาฬ	ป่าแฝก	พรเจริญ	บึงกาฬ	บ้านใหม่ศรีชมภู
๒๖๓๘	๑๐๓๘๖๖๐๓๓๖	สพป.บึงกาฬ	พรเจริญ	พรเจริญ	บึงกาฬ	ชุมชนบ้านโคกอุดม
๒๖๓๙	๑๐๓๘๖๖๐๓๔๐	สพป.บึงกาฬ	วังชมภู	พรเจริญ	บึงกาฬ	บ้านวังยาว
๒๖๔๐	๑๐๓๘๖๖๐๓๔๔	สพป.บึงกาฬ	ศรีชมภู	พรเจริญ	บึงกาฬ	บ้านหนองผักแว่น

รายชื่อโรงเรียนคุณภาพประจำตำบล

ที่	รหัสกระทรวง	สพท	ตำบล	อำเภอ	จังหวัด	สพท.โรงเรียน
๒๖๔๑	๑๐๓๘๖๖๐๓๔๘	สพป.บึงกาฬ	ศรีสำราญ	พรเจริญ	บึงกาฬ	บ้านโคกหนองลาด
๒๖๔๒	๑๐๓๘๖๖๐๓๕๑	สพป.บึงกาฬ	หนองหัวช้าง	พรเจริญ	บึงกาฬ	บ้านหนองหัวช้าง
๒๖๔๓	๑๐๓๘๖๖๐๒๑๓	สพป.บึงกาฬ	ค่านาคี	เมืองบึงกาฬ	บึงกาฬ	เลิดสิน
๒๖๔๔	๑๐๓๘๖๖๐๒๒๐	สพป.บึงกาฬ	โคกก่อง	เมืองบึงกาฬ	บึงกาฬ	บ้านโคกก่องมิตรภาพที่ ๘๖
๒๖๔๕	๑๐๓๘๖๖๐๑๙๒	สพป.บึงกาฬ	โคสี	เมืองบึงกาฬ	บึงกาฬ	บ้านห้วยเชื่อมเหนือ
๒๖๔๖	๑๐๓๘๖๖๐๒๒๕	สพป.บึงกาฬ	ชัยพร	เมืองบึงกาฬ	บึงกาฬ	ประสานมิตรวิทยา
๒๖๔๗	๑๐๓๘๖๖๐๒๑๒	สพป.บึงกาฬ	นาสวรรค์	เมืองบึงกาฬ	บึงกาฬ	บ้านนาสวรรค์
๒๖๔๘	๑๐๓๘๖๖๐๒๐๘	สพป.บึงกาฬ	โนนสมบุรณ์	เมืองบึงกาฬ	บึงกาฬ	ชุมชนบ้านโนนสมบุรณ์ (ธนาคารกรุงเทพ ๒๙)
๒๖๔๙	๑๐๓๘๖๖๐๑๘๙	สพป.บึงกาฬ	โนนสว่าง	เมืองบึงกาฬ	บึงกาฬ	บ้านโนนสว่าง
๒๖๕๐	๑๐๓๘๖๖๐๑๘๓	สพป.บึงกาฬ	บึงกาฬ	เมืองบึงกาฬ	บึงกาฬ	บ้านบึงกาฬ
๒๖๕๑	๑๐๓๘๖๖๐๑๙๐	สพป.บึงกาฬ	โป่งเปือย	เมืองบึงกาฬ	บึงกาฬ	บ้านโป่งเปือย
๒๖๕๒	๑๐๓๘๖๖๐๑๘๘	สพป.บึงกาฬ	วิศิษฐ์	เมืองบึงกาฬ	บึงกาฬ	บ้านเหล่าถาวร
๒๖๕๓	๑๐๓๘๖๖๐๒๐๓	สพป.บึงกาฬ	หนองเลิง	เมืองบึงกาฬ	บึงกาฬ	บ้านนาเจริญ
๒๖๕๔	๑๐๓๘๖๖๐๒๐๐	สพป.บึงกาฬ	หอคำ	เมืองบึงกาฬ	บึงกาฬ	บ้านโคกสะอาด
๒๖๕๕	๑๐๓๘๖๖๐๓๙๗	สพป.บึงกาฬ	ชุมภูพร	ศรีวิไล	บึงกาฬ	บ้านโคกสำราญพรสวรรค์
๒๖๕๖	๑๐๓๘๖๖๐๔๐๒	สพป.บึงกาฬ	นาสะแบง	ศรีวิไล	บึงกาฬ	บ้านนาสะแบง
๒๖๕๗	๑๐๓๘๖๖๐๓๙๖	สพป.บึงกาฬ	นาสิงห์	ศรีวิไล	บึงกาฬ	บ้านนาสิงห์
๒๖๕๘	๑๐๓๘๖๖๐๔๐๓	สพป.บึงกาฬ	นาแสง	ศรีวิไล	บึงกาฬ	บ้านนาแสง
๒๖๕๙	๑๐๓๘๖๖๐๓๙๕	สพป.บึงกาฬ	ศรีวิไล	ศรีวิไล	บึงกาฬ	อนุบาลศรีวิไล
๒๖๖๐	๑๐๓๑๒๖๐๗๔๕	สพป.บุรีรัมย์ เขต ๑	โคกสนวน	ชำนิ	บุรีรัมย์	บ้านโคกสนวน
๒๖๖๑	๑๐๓๑๒๖๐๗๕๕	สพป.บุรีรัมย์ เขต ๑	ช่องพกา	ชำนิ	บุรีรัมย์	บ้านหัวสะพาน
๒๖๖๒	๑๐๓๑๒๖๐๗๔๗	สพป.บุรีรัมย์ เขต ๑	ชำนิ	ชำนิ	บุรีรัมย์	อนุบาลชำนิ
๒๖๖๓	๑๐๓๑๒๖๐๗๔๑	สพป.บุรีรัมย์ เขต ๑	เมืองยาง	ชำนิ	บุรีรัมย์	บ้านประคอง
๒๖๖๔	๑๐๓๑๒๖๐๗๕๒	สพป.บุรีรัมย์ เขต ๑	ละลวด	ชำนิ	บุรีรัมย์	บ้านหนองพะอง
๒๖๖๕	๑๐๓๑๒๖๐๗๔๖	สพป.บุรีรัมย์ เขต ๑	หนองปล่อง	ชำนิ	บุรีรัมย์	บ้านดอนหวาย
๒๖๖๖	๑๐๓๑๒๖๐๗๙๔	สพป.บุรีรัมย์ เขต ๑	โนนขวาง	บ้านด่าน	บุรีรัมย์	มหิตลอนุสรณ์ (สันติภาพพัฒนา)
๒๖๖๗	๑๐๓๑๒๖๐๗๙๙	สพป.บุรีรัมย์ เขต ๑	บ้านด่าน	บ้านด่าน	บุรีรัมย์	อนุบาลบ้านด่าน
๒๖๖๘	๑๐๓๑๒๖๐๗๙๙	สพป.บุรีรัมย์ เขต ๑	ปราสาท	บ้านด่าน	บุรีรัมย์	วัดบ้านปราสาท
๒๖๖๙	๑๐๓๑๒๖๐๘๐๑	สพป.บุรีรัมย์ เขต ๑	วังเหนือ	บ้านด่าน	บุรีรัมย์	วัดบ้านปลัดปัก
๒๖๗๐	๑๐๓๑๒๖๐๐๗๐	สพป.บุรีรัมย์ เขต ๑	กระสัง	เมืองบุรีรัมย์	บุรีรัมย์	บ้านโพธิ์ดอนหวาย
๒๖๗๑	๑๐๓๑๒๖๐๐๓๕	สพป.บุรีรัมย์ เขต ๑	กลันทา	เมืองบุรีรัมย์	บุรีรัมย์	บ้านหนองปรือ
๒๖๗๒	๑๐๓๑๒๖๐๐๑๑	สพป.บุรีรัมย์ เขต ๑	ชุมเห็ด	เมืองบุรีรัมย์	บุรีรัมย์	สามัคคีมิชชั่นวิทยา
๒๖๗๓	๑๐๓๑๒๖๐๐๒๘	สพป.บุรีรัมย์ เขต ๑	ถลุงเหล็ก	เมืองบุรีรัมย์	บุรีรัมย์	วัดบ้านถลุงเหล็ก
๒๖๗๔	๑๐๓๑๒๖๐๐๐๗	สพป.บุรีรัมย์ เขต ๑	ในเมือง	เมืองบุรีรัมย์	บุรีรัมย์	อนุบาลบุรีรัมย์
๒๖๗๕	๑๐๓๑๒๖๐๐๔๖	สพป.บุรีรัมย์ เขต ๑	บัวทอง	เมืองบุรีรัมย์	บุรีรัมย์	วัดบ้านสวายสอ
๒๖๗๖	๑๐๓๑๒๖๐๐๖๙	สพป.บุรีรัมย์ เขต ๑	บ้านบัว	เมืองบุรีรัมย์	บุรีรัมย์	อนุบาลเมืองบุรีรัมย์ (บ้านบัว)
๒๖๗๗	๑๐๓๑๒๖๐๐๓๙	สพป.บุรีรัมย์ เขต ๑	บ้านยาง	เมืองบุรีรัมย์	บุรีรัมย์	วัดโพธิ์ทอง
๒๖๗๘	๑๐๓๑๒๖๐๐๒๒	สพป.บุรีรัมย์ เขต ๑	พระครู	เมืองบุรีรัมย์	บุรีรัมย์	พระครูวิทยา
๒๖๗๙	๑๐๓๑๒๖๐๐๙๒	สพป.บุรีรัมย์ เขต ๑	เมืองฝาง	เมืองบุรีรัมย์	บุรีรัมย์	วัดบ้านเมืองคู่
๒๖๘๐	๑๐๓๑๒๖๐๐๘๐	สพป.บุรีรัมย์ เขต ๑	ลุมพุก	เมืองบุรีรัมย์	บุรีรัมย์	วัดสว่างบูรพา

รายชื่อโรงเรียนคุณภาพประจำตำบล

ที่	รหัสกระทรวง	สพท	ตำบล	อำเภอ	จังหวัด	สพท.โรงเรียน
๒๖๘๑	๑๐๓๑๒๖๐๐๕๓	สพป.บุรีรัมย์ เขต ๑	สวายจิก	เมืองบุรีรัมย์	บุรีรัมย์	บ้านหนองปรือน้อย
๒๖๘๒	๑๐๓๑๒๖๐๐๘๙	สพป.บุรีรัมย์ เขต ๑	สองห้อง	เมืองบุรีรัมย์	บุรีรัมย์	บ้านตลาดชัย
๒๖๘๓	๑๐๓๑๒๖๐๐๖๔	สพป.บุรีรัมย์ เขต ๑	สะแกชำ	เมืองบุรีรัมย์	บุรีรัมย์	บ้านตลาดควาย
๒๖๘๔	๑๐๓๑๒๖๐๐๘๒	สพป.บุรีรัมย์ เขต ๑	สะแกโพรง	เมืองบุรีรัมย์	บุรีรัมย์	สะแกโพรงอนุสรณ์
๒๖๘๕	๑๐๓๑๒๖๐๐๖๓	สพป.บุรีรัมย์ เขต ๑	เสม็ด	เมืองบุรีรัมย์	บุรีรัมย์	ชุมชนบ้านหัววัว (ราษฎร์อุทิศ)
๒๖๘๖	๑๐๓๑๒๖๐๐๒๐	สพป.บุรีรัมย์ เขต ๑	หนองตาต	เมืองบุรีรัมย์	บุรีรัมย์	บ้านสำโรงโนนเค็ง
๒๖๘๗	๑๐๓๑๒๖๐๐๕๐	สพป.บุรีรัมย์ เขต ๑	หลักเขต	เมืองบุรีรัมย์	บุรีรัมย์	บ้านหลักเขต
๒๖๘๘	๑๐๓๑๒๖๐๐๐๑	สพป.บุรีรัมย์ เขต ๑	อิสาน	เมืองบุรีรัมย์	บุรีรัมย์	เสนาศิริอนุสรณ์
๒๖๘๙	๑๐๓๑๒๖๐๔๗๑	สพป.บุรีรัมย์ เขต ๑	โคกกลาง	ลำปลายมาศ	บุรีรัมย์	บ้านปัญญาคาม (เรียนตีสว่างคีวิทยา)
๒๖๙๐	๑๐๓๑๒๖๐๕๐๙	สพป.บุรีรัมย์ เขต ๑	โคกลำม	ลำปลายมาศ	บุรีรัมย์	บ้านลุงม่วง
๒๖๙๑	๑๐๓๑๒๖๐๕๑๕	สพป.บุรีรัมย์ เขต ๑	โคกสะอาด	ลำปลายมาศ	บุรีรัมย์	บ้านวานเขื่อนค้อวิทยา
๒๖๙๒	๑๐๓๑๒๖๐๔๖๒	สพป.บุรีรัมย์ เขต ๑	ตลาดโพธิ์	ลำปลายมาศ	บุรีรัมย์	บ้านตลาดโพธิ์ "ศรีตลาดโพธิ์"
๒๖๙๓	๑๐๓๑๒๖๐๔๙๕	สพป.บุรีรัมย์ เขต ๑	ทะเมนชัย	ลำปลายมาศ	บุรีรัมย์	บ้านหนองม่วง
๒๖๙๔	๑๐๓๑๒๖๐๔๗๓	สพป.บุรีรัมย์ เขต ๑	บ้านยาง	ลำปลายมาศ	บุรีรัมย์	บ้านยาง ครูราษฎร์รังสรรค์
๒๖๙๕	๑๐๓๑๒๖๐๕๑๖	สพป.บุรีรัมย์ เขต ๑	บุโพธิ์	ลำปลายมาศ	บุรีรัมย์	บ้านนาศรีนวล
๒๖๙๖	๑๐๓๑๒๖๐๕๒๕	สพป.บุรีรัมย์ เขต ๑	ผไทโรนทร์	ลำปลายมาศ	บุรีรัมย์	รวมมิตรวิทยา
๒๖๙๗	๑๐๓๑๒๖๐๕๐๒	สพป.บุรีรัมย์ เขต ๑	เมืองแฝก	ลำปลายมาศ	บุรีรัมย์	บ้านตูปช้าง
๒๖๙๘	๑๐๓๑๒๖๐๔๕๒	สพป.บุรีรัมย์ เขต ๑	ลำปลายมาศ	ลำปลายมาศ	บุรีรัมย์	อนุบาลลำปลายมาศ
๒๖๙๙	๑๐๓๑๒๖๐๔๘๐	สพป.บุรีรัมย์ เขต ๑	แสลงพัน	ลำปลายมาศ	บุรีรัมย์	บ้านสี่เหลี่ยมน้อย
๒๗๐๐	๑๐๓๑๒๖๐๔๘๙	สพป.บุรีรัมย์ เขต ๑	หนองกะทิง	ลำปลายมาศ	บุรีรัมย์	ไตรคามสามัคคีวิทยา
๒๗๐๑	๑๐๓๑๒๖๐๔๕๕	สพป.บุรีรัมย์ เขต ๑	หนองคู	ลำปลายมาศ	บุรีรัมย์	บ้านหนองมันปลา
๒๗๐๒	๑๐๓๑๒๖๐๔๗๒	สพป.บุรีรัมย์ เขต ๑	หนองโดน	ลำปลายมาศ	บุรีรัมย์	บ้านหนองโดนประสาธวิทย์
๒๗๐๓	๑๐๓๑๒๖๐๔๗๙	สพป.บุรีรัมย์ เขต ๑	หนองบัวโคก	ลำปลายมาศ	บุรีรัมย์	บ้านห้วยศาลา
๒๗๐๔	๑๐๓๑๒๖๐๔๕๗	สพป.บุรีรัมย์ เขต ๑	หินโคน	ลำปลายมาศ	บุรีรัมย์	วัดบ้านหินโคน
๒๗๐๕	๑๐๓๑๒๖๐๐๙๖	สพป.บุรีรัมย์ เขต ๒	กระสัง	กระสัง	บุรีรัมย์	อนุบาลกระสัง
๒๗๐๖	๑๐๓๑๒๖๐๑๓๐	สพป.บุรีรัมย์ เขต ๒	กันทรารมย์	กระสัง	บุรีรัมย์	บ้านดอนยาว
๒๗๐๗	๑๐๓๑๒๖๐๑๑๙	สพป.บุรีรัมย์ เขต ๒	ชุมแสง	กระสัง	บุรีรัมย์	วัดบ้านชุมแสง
๒๗๐๘	๑๐๓๑๒๖๐๑๔๙	สพป.บุรีรัมย์ เขต ๒	บ้านปรือ	กระสัง	บุรีรัมย์	วัดปทุมคงคา
๒๗๐๙	๑๐๓๑๒๖๐๑๒๙	สพป.บุรีรัมย์ เขต ๒	เมืองไผ่	กระสัง	บุรีรัมย์	บ้านสวายสอ
๒๗๑๐	๑๐๓๑๒๖๐๑๓๖	สพป.บุรีรัมย์ เขต ๒	ลำดวน	กระสัง	บุรีรัมย์	วัดบ้านหนองพลวง
๒๗๑๑	๑๐๓๑๒๖๐๑๓๔	สพป.บุรีรัมย์ เขต ๒	ศรีภูมิ	กระสัง	บุรีรัมย์	บ้านโคกสูง
๒๗๑๒	๑๐๓๑๒๖๐๑๑๒	สพป.บุรีรัมย์ เขต ๒	สองชั้น	กระสัง	บุรีรัมย์	วัดบ้านจอม
๒๗๑๓	๑๐๓๑๒๖๐๑๖๒	สพป.บุรีรัมย์ เขต ๒	สูงเนิน	กระสัง	บุรีรัมย์	บ้านจะเนียงสามัคคี
๒๗๑๔	๑๐๓๑๒๖๐๑๐๓	สพป.บุรีรัมย์ เขต ๒	หนองเต็ง	กระสัง	บุรีรัมย์	บ้านหนองเต็ง (จันทศิริอนุสรณ์)
๒๗๑๕	๑๐๓๑๒๖๐๑๔๒	สพป.บุรีรัมย์ เขต ๒	ห้วยสำราญ	กระสัง	บุรีรัมย์	บ้านห้วยสำราญ
๒๗๑๖	๑๐๓๑๒๖๐๓๐๐	สพป.บุรีรัมย์ เขต ๒	เขาดินเหนือ	บ้านกรวด	บุรีรัมย์	บ้านหว่า
๒๗๑๗	๑๐๓๑๒๖๐๓๐๗	สพป.บุรีรัมย์ เขต ๒	จันทบเพชร	บ้านกรวด	บุรีรัมย์	นิคมสร้างตนเอง ๕
๒๗๑๘	๑๐๓๑๒๖๐๒๘๘	สพป.บุรีรัมย์ เขต ๒	โนนเจริญ	บ้านกรวด	บุรีรัมย์	ชุมชนบ้านโนนเจริญ
๒๗๑๙	๑๐๓๑๒๖๐๒๗๓	สพป.บุรีรัมย์ เขต ๒	บ้านกรวด	บ้านกรวด	บุรีรัมย์	บ้านโคกยาง
๒๗๒๐	๑๐๓๑๒๖๐๒๙๑	สพป.บุรีรัมย์ เขต ๒	บึงเจริญ	บ้านกรวด	บุรีรัมย์	บ้านตัวอย่าง

รายชื่อโรงเรียนคุณภาพประจำตำบล

ที่	รหัสกระทรวง	สพท	ตำบล	อำเภอ	จังหวัด	สพท.โรงเรียน
๒๗๒๑	๑๐๓๑๒๖๐๒๘๒	สพป.บุรีรัมย์ เขต ๒	ปราสาท	บ้านกรวด	บุรีรัมย์	นิคมสร้างตนเอง ๑
๒๗๒๒	๑๐๓๑๒๖๐๓๑๒	สพป.บุรีรัมย์ เขต ๒	สายตะกู	บ้านกรวด	บุรีรัมย์	นิคมพัฒนาสายโท ๑๑
๒๗๒๓	๑๐๓๑๒๖๐๒๘๘	สพป.บุรีรัมย์ เขต ๒	หนองไม้งาม	บ้านกรวด	บุรีรัมย์	บ้านหนองไม้งาม ๒
๒๗๒๔	๑๐๓๑๒๖๐๒๙๕	สพป.บุรีรัมย์ เขต ๒	หินลาด	บ้านกรวด	บุรีรัมย์	บ้านละหานทรายใหม่
๒๗๒๕	๑๐๓๑๒๖๐๓๓๑	สพป.บุรีรัมย์ เขต ๒	เขาคอก	ประโคนชัย	บุรีรัมย์	บ้านโคกกลอย
๒๗๒๖	๑๐๓๑๒๖๐๓๓๗	สพป.บุรีรัมย์ เขต ๒	โคกตูม	ประโคนชัย	บุรีรัมย์	บ้านหนองตะขบ
๒๗๒๗	๑๐๓๑๒๖๐๓๔๗	สพป.บุรีรัมย์ เขต ๒	โคกมะขาม	ประโคนชัย	บุรีรัมย์	บ้านหนองอาแม่
๒๗๒๘	๑๐๓๑๒๖๐๓๕๐	สพป.บุรีรัมย์ เขต ๒	โคกม้า	ประโคนชัย	บุรีรัมย์	บ้านโคกกลาง
๒๗๒๙	๑๐๓๑๒๖๐๓๕๗	สพป.บุรีรัมย์ เขต ๒	โคกยาง	ประโคนชัย	บุรีรัมย์	บ้านโคกยาง
๒๗๓๐	๑๐๓๑๒๖๐๓๖๔	สพป.บุรีรัมย์ เขต ๒	จรเข้มาก	ประโคนชัย	บุรีรัมย์	บ้านจรเข้มาก
๒๗๓๑	๑๐๓๑๒๖๐๓๙๐	สพป.บุรีรัมย์ เขต ๒	ตะโกตาพิ	ประโคนชัย	บุรีรัมย์	วัดบ้านตะโกตาพิ
๒๗๓๒	๑๐๓๑๒๖๐๓๗๕	สพป.บุรีรัมย์ เขต ๒	บ้านไทร	ประโคนชัย	บุรีรัมย์	วัดบ้านไทร (เสตุรราชกูร์อนุสรณ์)
๒๗๓๓	๑๐๓๑๒๖๐๓๑๘	สพป.บุรีรัมย์ เขต ๒	ประโคนชัย	ประโคนชัย	บุรีรัมย์	อนุบาลประโคนชัย (อำนวยการราชกูร์วิทยาคาร)
๒๗๓๔	๑๐๓๑๒๖๐๓๕๙	สพป.บุรีรัมย์ เขต ๒	ประตักบุ	ประโคนชัย	บุรีรัมย์	วัดบ้านปะตักบุ
๒๗๓๕	๑๐๓๑๒๖๐๓๒๘	สพป.บุรีรัมย์ เขต ๒	ปังกู	ประโคนชัย	บุรีรัมย์	บ้านห้วยปอ
๒๗๓๖	๑๐๓๑๒๖๐๓๔๕	สพป.บุรีรัมย์ เขต ๒	ไพศาล	ประโคนชัย	บุรีรัมย์	บ้านไพศาลสามัคคี
๒๗๓๗	๑๐๓๑๒๖๐๓๓๘	สพป.บุรีรัมย์ เขต ๒	ละเวีย	ประโคนชัย	บุรีรัมย์	บ้านละเวีย (แปลงครูราชกูร์บำรุง)
๒๗๓๘	๑๐๓๑๒๖๐๓๓๓	สพป.บุรีรัมย์ เขต ๒	สี่เหลี่ยม	ประโคนชัย	บุรีรัมย์	บ้านสี่เหลี่ยม
๒๗๓๙	๑๐๓๑๒๖๐๓๗๐	สพป.บุรีรัมย์ เขต ๒	แสงโพน	ประโคนชัย	บุรีรัมย์	บ้านแสงโพน
๒๗๔๐	๑๐๓๑๒๖๐๓๘๖	สพป.บุรีรัมย์ เขต ๒	หนองบอน	ประโคนชัย	บุรีรัมย์	บ้านห้วยเสลา
๒๗๔๑	๑๐๓๑๒๖๐๖๙๑	สพป.บุรีรัมย์ เขต ๒	โคกขมิ้น	พลับพลาชัย	บุรีรัมย์	วัดบ้านแสงคง
๒๗๔๒	๑๐๓๑๒๖๐๖๙๖	สพป.บุรีรัมย์ เขต ๒	จันดุม	พลับพลาชัย	บุรีรัมย์	วัดบ้านจันดุม (ครูอารงราชกูร์อนุสรณ์)
๒๗๔๓	๑๐๓๑๒๖๐๗๐๘	สพป.บุรีรัมย์ เขต ๒	ป่าขัน	พลับพลาชัย	บุรีรัมย์	บ้านปะตักบุวิทยา
๒๗๔๔	๑๐๓๑๒๖๐๗๐๕	สพป.บุรีรัมย์ เขต ๒	สะเดา	พลับพลาชัย	บุรีรัมย์	วัดพลับพลา
๒๗๔๕	๑๐๓๑๒๖๐๗๐๙	สพป.บุรีรัมย์ เขต ๒	ลำโรง	พลับพลาชัย	บุรีรัมย์	วัดลำโรง
๒๗๔๖	๑๐๓๑๒๖๐๗๒๕	สพป.บุรีรัมย์ เขต ๒	โคกเหล็ก	ห้วยราช	บุรีรัมย์	บ้านกระสังสามัคคี
๒๗๔๗	๑๐๓๑๒๖๐๗๒๘	สพป.บุรีรัมย์ เขต ๒	ตาเสา	ห้วยราช	บุรีรัมย์	วัดบ้านตาเสา
๒๗๔๘	๑๐๓๑๒๖๐๗๑๗	สพป.บุรีรัมย์ เขต ๒	บ้านตะโก	ห้วยราช	บุรีรัมย์	บ้านตะโกบำรุง
๒๗๔๙	๑๐๓๑๒๖๐๗๒๗	สพป.บุรีรัมย์ เขต ๒	เมืองโพธิ์	ห้วยราช	บุรีรัมย์	วัดบ้านเมืองโพธิ์
๒๗๕๐	๑๐๓๑๒๖๐๗๒๑	สพป.บุรีรัมย์ เขต ๒	สนวน	ห้วยราช	บุรีรัมย์	วัดบ้านสนวน
๒๗๕๑	๑๐๓๑๒๖๐๗๒๔	สพป.บุรีรัมย์ เขต ๒	สามแวง	ห้วยราช	บุรีรัมย์	วัดบ้านใหม่
๒๗๕๒	๑๐๓๑๒๖๐๗๒๔	สพป.บุรีรัมย์ เขต ๒	ห้วยราช	ห้วยราช	บุรีรัมย์	อนุบาลห้วยราช
๒๗๕๓	๑๐๓๑๒๖๐๗๑๙	สพป.บุรีรัมย์ เขต ๒	ห้วยราชา	ห้วยราช	บุรีรัมย์	บ้านเพชรประชาสามัคคี
๒๗๕๔	๑๐๓๑๒๖๐๘๑๒	สพป.บุรีรัมย์ เขต ๓	เจริญสุข	เฉลิมพระเกียรติ	บุรีรัมย์	บ้านเจริญสุข (กรป.กลางอุบลรัตน์)
๒๗๕๕	๑๐๓๑๒๖๐๘๐๖	สพป.บุรีรัมย์ เขต ๓	ตาเป๊ก	เฉลิมพระเกียรติ	บุรีรัมย์	วัดอัมภาราม (เทิงอนุสรณ์)
๒๗๕๖	๑๐๓๑๒๖๐๘๑๙	สพป.บุรีรัมย์ เขต ๓	ถาวร	เฉลิมพระเกียรติ	บุรีรัมย์	ไทยรัฐวิทยา ๒๖ (บ้านหนองหิน)
๒๗๕๗	๑๐๓๑๒๖๐๘๒๑	สพป.บุรีรัมย์ เขต ๓	ยายแย้มวัฒนา	เฉลิมพระเกียรติ	บุรีรัมย์	อนุบาลเฉลิมพระเกียรติจังหวัดบุรีรัมย์
๒๗๕๘	๑๐๓๑๒๖๐๘๐๗	สพป.บุรีรัมย์ เขต ๓	อีสานเขต	เฉลิมพระเกียรติ	บุรีรัมย์	บ้านตะโก วันครู ๒๕๐๑
๒๗๕๙	๑๐๓๑๒๖๐๒๔๓	สพป.บุรีรัมย์ เขต ๓	ก้านเหลือง	นางรอง	บุรีรัมย์	วัดก้านเหลือง
๒๗๖๐	๑๐๓๑๒๖๐๒๕๕	สพป.บุรีรัมย์ เขต ๓	ชุมแสง	นางรอง	บุรีรัมย์	บ้านโคกมะค่า



รายชื่อโรงเรียนคุณภาพประจำตำบล

ที่	รหัสกระทรวง	สพท	ตำบล	อำเภอ	จังหวัด	สพท.โรงเรียน
๒๗๖๑	๑๐๓๑๒๖๐๒๒๑	สพป.บุรีรัมย์ เขต ๓	ถนนหัก	นางรอง	บุรีรัมย์	บ้านถนนหัก
๒๗๖๒	๑๐๓๑๒๖๐๒๒๕๐	สพป.บุรีรัมย์ เขต ๓	ทรัพย์พระยา	นางรอง	บุรีรัมย์	บ้านโคกยางหนองตาสี
๒๗๖๓	๑๐๓๑๒๖๐๒๒๕๑	สพป.บุรีรัมย์ เขต ๓	ทุ่งแสงทอง	นางรอง	บุรีรัมย์	บ้านชุมแสง (บุญคุรุราษฎร์บำรุง)
๒๗๖๔	๑๐๓๑๒๖๐๒๒๒๐	สพป.บุรีรัมย์ เขต ๓	นางรอง	นางรอง	บุรีรัมย์	อนุบาลนางรอง (สังฆกฤษฎณ์อนุสรณ์)
๒๗๖๕	๑๐๓๑๒๖๐๒๒๔๘	สพป.บุรีรัมย์ เขต ๓	บ้านสิงห์	นางรอง	บุรีรัมย์	บ้านหนองกง
๒๗๖๖	๑๐๓๑๒๖๐๒๒๕๘	สพป.บุรีรัมย์ เขต ๓	ลำไทรโยง	นางรอง	บุรีรัมย์	บ้านไร่โคกหนองปรือ (ประสมทรัพย์อนุสรณ์)
๒๗๖๗	๑๐๓๑๒๖๐๒๒๒๘	สพป.บุรีรัมย์ เขต ๓	สะเดา	นางรอง	บุรีรัมย์	บ้านสะเดา (สามัคคีวิทยา)
๒๗๖๘	๑๐๓๑๒๖๐๒๒๔๒	สพป.บุรีรัมย์ เขต ๓	หนองกง	นางรอง	บุรีรัมย์	ชุมชนวัดบ้านหนองกง (ประจวบไตรมิตรวิทยา)
๒๗๖๙	๑๐๓๑๒๖๐๒๒๖๗	สพป.บุรีรัมย์ เขต ๓	หนองไทร	นางรอง	บุรีรัมย์	บ้านหนองไทร (ปัญจคามคุรุสรรค์)
๒๗๗๐	๑๐๓๑๒๖๐๒๒๖๐	สพป.บุรีรัมย์ เขต ๓	หนองโบสถ์	นางรอง	บุรีรัมย์	บ้านหนองทองลิ้ม
๒๗๗๑	๑๐๓๑๒๖๐๒๒๓๘	สพป.บุรีรัมย์ เขต ๓	หนองยายพิมพ์	นางรอง	บุรีรัมย์	บ้านหนองยายพิมพ์ (ไตรคามประชาสรรค์)
๒๗๗๒	๑๐๓๑๒๖๐๒๒๓๔	สพป.บุรีรัมย์ เขต ๓	หนองโสน	นางรอง	บุรีรัมย์	บ้านระนามพลวง (สมานราษฎร์วิทยาคาร)
๒๗๗๓	๑๐๓๑๒๖๐๒๒๖๓	สพป.บุรีรัมย์ เขต ๓	หัวถนน	นางรอง	บุรีรัมย์	บ้านถนน (ประสมทรัพย์ประชาชนกุล ๑)
๒๗๗๔	๑๐๓๑๒๖๐๗๗๗	สพป.บุรีรัมย์ เขต ๓	โนนดินแดง	โนนดินแดง	บุรีรัมย์	อนุบาลโนนดินแดง
๒๗๗๕	๑๐๓๑๒๖๐๗๗๓	สพป.บุรีรัมย์ เขต ๓	ลำนางรอง	โนนดินแดง	บุรีรัมย์	บ้านลำนางรอง
๒๗๗๖	๑๐๓๑๒๖๐๗๗๙	สพป.บุรีรัมย์ เขต ๓	ส้มป่อย	โนนดินแดง	บุรีรัมย์	บ้านหนองกตะแบงสามัคคี
๒๗๗๗	๑๐๓๑๒๖๐๗๓๒	สพป.บุรีรัมย์ เขต ๓	โกรกแก้ว	โนนสุวรรณ	บุรีรัมย์	วราวัฒนา
๒๗๗๘	๑๐๓๑๒๖๐๗๓๕	สพป.บุรีรัมย์ เขต ๓	ดงอีจาน	โนนสุวรรณ	บุรีรัมย์	บ้านดงบังขับสมบูรณ์
๒๗๗๙	๑๐๓๑๒๖๐๗๓๖	สพป.บุรีรัมย์ เขต ๓	ทุ่งจันทน์	โนนสุวรรณ	บุรีรัมย์	บ้านทุ่งจันทน์
๒๗๘๐	๑๐๓๑๒๖๐๗๓๐	สพป.บุรีรัมย์ เขต ๓	โนนสุวรรณ	โนนสุวรรณ	บุรีรัมย์	อนุบาลโนนสุวรรณ
๒๗๘๑	๑๐๓๑๒๖๐๖๓๕	สพป.บุรีรัมย์ เขต ๓	โคกมะม่วง	ปะคำ	บุรีรัมย์	บ้านเทพพัฒนา
๒๗๘๒	๑๐๓๑๒๖๐๖๓๒	สพป.บุรีรัมย์ เขต ๓	ไทยเจริญ	ปะคำ	บุรีรัมย์	บ้านโคกลอย
๒๗๘๓	๑๐๓๑๒๖๐๖๒๒	สพป.บุรีรัมย์ เขต ๓	ปะคำ	ปะคำ	บุรีรัมย์	อนุบาลปะคำ
๒๗๘๔	๑๐๓๑๒๖๐๖๓๓	สพป.บุรีรัมย์ เขต ๓	หนองบัว	ปะคำ	บุรีรัมย์	บ้านหนองน้ำขุ่น
๒๗๘๕	๑๐๓๑๒๖๐๖๒๔	สพป.บุรีรัมย์ เขต ๓	หูก้าน	ปะคำ	บุรีรัมย์	บ้านหูก้าน
๒๗๘๖	๑๐๓๑๒๖๐๔๓๑	สพป.บุรีรัมย์ เขต ๓	โคกवान	ละหานทราย	บุรีรัมย์	ชุมชนบ้านโคกवान
๒๗๘๗	๑๐๓๑๒๖๐๔๒๐	สพป.บุรีรัมย์ เขต ๓	ตาจ	ละหานทราย	บุรีรัมย์	บ้านโคกตาพรม
๒๗๘๘	๑๐๓๑๒๖๐๔๒๘	สพป.บุรีรัมย์ เขต ๓	ละหานทราย	ละหานทราย	บุรีรัมย์	บ้านละหานทราย (คุรุราษฎร์บำรุงวิทยา)
๒๗๘๙	๑๐๓๑๒๖๐๔๓๔	สพป.บุรีรัมย์ เขต ๓	ลำโรงใหม่	ละหานทราย	บุรีรัมย์	อนุบาลโคกใหม่ละหานทราย
๒๗๙๐	๑๐๓๑๒๖๐๔๓๗	สพป.บุรีรัมย์ เขต ๓	หนองตระครอง	ละหานทราย	บุรีรัมย์	บ้านตากอง
๒๗๙๑	๑๐๓๑๒๖๐๔๔๒	สพป.บุรีรัมย์ เขต ๓	หนองแวง	ละหานทราย	บุรีรัมย์	บ้านปากช่อง
๒๗๙๒	๑๐๓๑๒๖๐๖๑๖	สพป.บุรีรัมย์ เขต ๓	โคกสว่าง	หนองกี่	บุรีรัมย์	บ้านโคกลอย
๒๗๙๓	๑๐๓๑๒๖๐๖๒๐	สพป.บุรีรัมย์ เขต ๓	โคกสูง	หนองกี่	บุรีรัมย์	บ้านโคกสูงคูขาด
๒๗๙๔	๑๐๓๑๒๖๐๕๘๙	สพป.บุรีรัมย์ เขต ๓	ดอนอะราง	หนองกี่	บุรีรัมย์	ชุมชนบ้านดอนอะราง
๒๗๙๕	๑๐๓๑๒๖๐๖๐๙	สพป.บุรีรัมย์ เขต ๓	ท่าโพธิ์ชัย	หนองกี่	บุรีรัมย์	บ้านลุงชี้หนู
๒๗๙๖	๑๐๓๑๒๖๐๕๘๗	สพป.บุรีรัมย์ เขต ๓	ทุ่งกระตาดพัฒนา	หนองกี่	บุรีรัมย์	อนุบาลหนองกี่
๒๗๙๗	๑๐๓๑๒๖๐๕๙๔	สพป.บุรีรัมย์ เขต ๓	ทุ่งกระเต็น	หนองกี่	บุรีรัมย์	บ้านสระขุด
๒๗๙๘	๑๐๓๑๒๖๐๕๙๓	สพป.บุรีรัมย์ เขต ๓	บุกระสัง	หนองกี่	บุรีรัมย์	บ้านบุกระสัง
๒๗๙๙	๑๐๓๑๒๖๐๖๐๔	สพป.บุรีรัมย์ เขต ๓	เมืองไผ่	หนองกี่	บุรีรัมย์	บ้านสระขาม
๒๘๐๐	๑๐๓๑๒๖๐๖๐๐	สพป.บุรีรัมย์ เขต ๓	เย็บปราสาท	หนองกี่	บุรีรัมย์	บ้านขามน้อย

รายชื่อโรงเรียนคุณภาพประจำตำบล

ที่	รหัสกระทรวง	สพท	ตำบล	อำเภอ	จังหวัด	สพท.โรงเรียน
๒๘๐๑	๑๐๓๑๒๖๐๕๘๘	สพป.บุรีรัมย์ เขต ๓	หนองกี่	หนองกี่	บุรีรัมย์	บ้านหนองกี่ประชาสามัคคี
๒๘๐๒	๑๐๓๑๒๖๐๖๗๘	สพป.บุรีรัมย์ เขต ๓	ไทยสามัคคี	หนองหงส์	บุรีรัมย์	บ้านขามเสม็ดบำรุง
๒๘๐๓	๑๐๓๑๒๖๐๖๘๒	สพป.บุรีรัมย์ เขต ๓	เมืองฝ้าย	หนองหงส์	บุรีรัมย์	บ้านหนองย่างหมู
๒๘๐๔	๑๐๓๑๒๖๐๖๖๐	สพป.บุรีรัมย์ เขต ๓	สระแก้ว	หนองหงส์	บุรีรัมย์	อนุบาลหนองหงส์
๒๘๐๕	๑๐๓๑๒๖๐๖๗๕	สพป.บุรีรัมย์ เขต ๓	สระทอง	หนองหงส์	บุรีรัมย์	บ้านหนองโคลน
๒๘๐๖	๑๐๓๑๒๖๐๖๖๘	สพป.บุรีรัมย์ เขต ๓	เสาเดียว	หนองหงส์	บุรีรัมย์	วัดโนนศรีคุณ
๒๘๐๗	๑๐๓๑๒๖๐๖๖๒	สพป.บุรีรัมย์ เขต ๓	หนองชัยศรี	หนองหงส์	บุรีรัมย์	บ้านโนนสูงน้อย
๒๘๐๘	๑๐๓๑๒๖๐๖๘๔	สพป.บุรีรัมย์ เขต ๓	ห้วยหิน	หนองหงส์	บุรีรัมย์	ชุมชนวัดโคกกลาง
๒๘๐๙	๑๐๓๑๒๖๐๑๖๘	สพป.บุรีรัมย์ เขต ๔	คูเมือง	คูเมือง	บุรีรัมย์	อนุบาลคูเมือง
๒๘๑๐	๑๐๓๑๒๖๐๑๗๓	สพป.บุรีรัมย์ เขต ๔	ตูมใหญ่	คูเมือง	บุรีรัมย์	บ้านโนนเจริญ
๒๘๑๑	๑๐๓๑๒๖๐๑๘๐	สพป.บุรีรัมย์ เขต ๔	บ้านแพ	คูเมือง	บุรีรัมย์	วัดบ้านเบา
๒๘๑๒	๑๐๓๑๒๖๐๑๘๗	สพป.บุรีรัมย์ เขต ๔	ปะเคียบ	คูเมือง	บุรีรัมย์	วัดบ้านปะเคียบ
๒๘๑๓	๑๐๓๑๒๖๐๒๐๒	สพป.บุรีรัมย์ เขต ๔	พรสำราญ	คูเมือง	บุรีรัมย์	บ้านหนองขวาง
๒๘๑๔	๑๐๓๑๒๖๐๑๖๙	สพป.บุรีรัมย์ เขต ๔	หนองขमार	คูเมือง	บุรีรัมย์	บ้านดงเค็ง
๒๘๑๕	๑๐๓๑๒๖๐๑๗๙	สพป.บุรีรัมย์ เขต ๔	หินเหล็กไฟ	คูเมือง	บุรีรัมย์	โนนมาลัยหัวฝาย
๒๘๑๖	๑๐๓๑๒๖๐๘๒๕	สพป.บุรีรัมย์ เขต ๔	แคนดง	แคนดง	บุรีรัมย์	อนุบาลแคนดง
๒๘๑๗	๑๐๓๑๒๖๐๘๓๕	สพป.บุรีรัมย์ เขต ๔	ดงพลอง	แคนดง	บุรีรัมย์	บ้านดงพลอง
๒๘๑๘	๑๐๓๑๒๖๐๘๒๘	สพป.บุรีรัมย์ เขต ๔	สระบัว	แคนดง	บุรีรัมย์	บ้านสระบัว
๒๘๑๙	๑๐๓๑๒๖๐๘๔๔	สพป.บุรีรัมย์ เขต ๔	หัวฝาย	แคนดง	บุรีรัมย์	บ้านหัวฝาย
๒๘๒๐	๑๐๓๑๒๖๐๖๕๖	สพป.บุรีรัมย์ เขต ๔	ดอนกอก	นาโพธิ์	บุรีรัมย์	วัดฤๅษีสถิต
๒๘๒๑	๑๐๓๑๒๖๐๖๕๖	สพป.บุรีรัมย์ เขต ๔	นาโพธิ์	นาโพธิ์	บุรีรัมย์	วัดท่าเรือ
๒๘๒๒	๑๐๓๑๒๖๐๖๕๓	สพป.บุรีรัมย์ เขต ๔	บ้านคู	นาโพธิ์	บุรีรัมย์	อมรสิริสามัคคี
๒๘๒๓	๑๐๓๑๒๖๐๖๔๗	สพป.บุรีรัมย์ เขต ๔	บ้านตู	นาโพธิ์	บุรีรัมย์	ชุมชนบ้านนาแพ
๒๘๒๔	๑๐๓๑๒๖๐๖๔๑	สพป.บุรีรัมย์ เขต ๔	ศรีสว่าง	นาโพธิ์	บุรีรัมย์	บ้านหัวขัว (เบญจคุรุราษฎร์อุทิศ)
๒๘๒๕	๑๐๓๑๒๖๐๗๖๔	สพป.บุรีรัมย์ เขต ๔	กุสวนแดง	บ้านใหม่ไชยพจน์	บุรีรัมย์	วัดสมณवास
๒๘๒๖	๑๐๓๑๒๖๐๗๕๙	สพป.บุรีรัมย์ เขต ๔	แดงใหญ่	บ้านใหม่ไชยพจน์	บุรีรัมย์	วัดสุคันธารมย์
๒๘๒๗	๑๐๓๑๒๖๐๗๗๗	สพป.บุรีรัมย์ เขต ๔	หนองเยือง	บ้านใหม่ไชยพจน์	บุรีรัมย์	วัดสระจันทร์
๒๘๒๘	๑๐๓๑๒๖๐๗๖๙	สพป.บุรีรัมย์ เขต ๔	หนองแวง	บ้านใหม่ไชยพจน์	บุรีรัมย์	บ้านกม.ศูนย์
๒๘๒๙	๑๐๓๑๒๖๐๔๑๗	สพป.บุรีรัมย์ เขต ๔	บ้านจาน	พุทไธสง	บุรีรัมย์	วัดโพธิ์
๒๘๓๐	๑๐๓๑๒๖๐๔๐๒	สพป.บุรีรัมย์ เขต ๔	บ้านเป่า	พุทไธสง	บุรีรัมย์	วัดสุวรรณาราม
๒๘๓๑	๑๐๓๑๒๖๐๔๐๗	สพป.บุรีรัมย์ เขต ๔	บ้านยาง	พุทไธสง	บุรีรัมย์	วัดเทพรังสรรค์
๒๘๓๒	๑๐๓๑๒๖๐๔๐๐	สพป.บุรีรัมย์ เขต ๔	บ้านแวง	พุทไธสง	บุรีรัมย์	วัดสระบัว
๒๘๓๓	๑๐๓๑๒๖๐๓๙๗	สพป.บุรีรัมย์ เขต ๔	พุทไธสง	พุทไธสง	บุรีรัมย์	วัดท่าเยี่ยม
๒๘๓๔	๑๐๓๑๒๖๐๔๐๕	สพป.บุรีรัมย์ เขต ๔	มะเฟือง	พุทไธสง	บุรีรัมย์	วัดวงษ์วารี
๒๘๓๕	๑๐๓๑๒๖๐๔๑๖	สพป.บุรีรัมย์ เขต ๔	หายโคก	พุทไธสง	บุรีรัมย์	บ้านดอน
๒๘๓๖	๑๐๓๑๒๖๐๕๖๘	สพป.บุรีรัมย์ เขต ๔	กระสัง	สตึก	บุรีรัมย์	บ้านกระสัง
๒๘๓๗	๑๐๓๑๒๖๐๕๘๒	สพป.บุรีรัมย์ เขต ๔	ชุมแสง	สตึก	บุรีรัมย์	บ้านชุมแสง
๒๘๓๘	๑๐๓๑๒๖๐๕๕๒	สพป.บุรีรัมย์ เขต ๔	ดอนมนต์	สตึก	บุรีรัมย์	ชุมชนบ้านดอนมนต์
๒๘๓๙	๑๐๓๑๒๖๐๕๗๐	สพป.บุรีรัมย์ เขต ๔	ท่าม่วง	สตึก	บุรีรัมย์	บ้านท่าม่วง
๒๘๔๐	๑๐๓๑๒๖๐๕๖๖	สพป.บุรีรัมย์ เขต ๔	ทุ่งวัง	สตึก	บุรีรัมย์	บ้านทุ่งวัง

รายชื่อโรงเรียนคุณภาพประจำตำบล

ที่	รหัสกระทรวง	สพท	ตำบล	อำเภอ	จังหวัด	สพท.โรงเรียน
๒๘๔๑	๑๐๓๑๒๖๐๕๒๓	สพป.บุรีรัมย์ เขต ๔	นิคม	สตึก	บุรีรัมย์	อนุบาลสตึก (ประชานุสรณ์)
๒๘๔๒	๑๐๓๑๒๖๐๕๕๖	สพป.บุรีรัมย์ เขต ๔	เมืองแก	สตึก	บุรีรัมย์	บ้านเมืองแก
๒๘๔๓	๑๐๓๑๒๖๐๕๔๔	สพป.บุรีรัมย์ เขต ๔	ร้อนทอง	สตึก	บุรีรัมย์	บ้านร้อนทอง
๒๘๔๔	๑๐๓๑๒๖๐๕๒๖	สพป.บุรีรัมย์ เขต ๔	สตึก	สตึก	บุรีรัมย์	บ้านสตึก
๒๘๔๕	๑๐๓๑๒๖๐๕๕๘	สพป.บุรีรัมย์ เขต ๔	สนามชัย	สตึก	บุรีรัมย์	บ้านปลัดมูม
๒๘๔๖	๑๐๓๑๒๖๐๕๓๗	สพป.บุรีรัมย์ เขต ๔	สะแก	สตึก	บุรีรัมย์	ชุมชนบ้านสะแก
๒๘๔๗	๑๐๓๑๒๖๐๕๗๗	สพป.บุรีรัมย์ เขต ๔	หนองใหญ่	สตึก	บุรีรัมย์	บ้านหนองใหญ่
๒๘๔๘	๑๐๓๑๒๖๐๗๗๖	สพป.บุรีรัมย์ เขต ๔	ทองกลาง	บ้านใหม่ไชยพจน์	บุรีรัมย์	บ้านกอกดอนพยอม
๒๘๔๙	๑๐๑๓๒๗๐๐๖๐	สพป.ปทุมธานี เขต ๑	คลองเจ็ด	คลองหลวง	ปทุมธานี	วัดอู่ข้าว
๒๘๕๐	๑๐๑๓๒๗๐๐๔๘	สพป.ปทุมธานี เขต ๑	คลองสอง	คลองหลวง	ปทุมธานี	คลองสอง
๒๘๕๑	๑๐๑๓๒๗๐๐๕๐	สพป.ปทุมธานี เขต ๑	คลองสาม	คลองหลวง	ปทุมธานี	สามัคคีราษฎร์บำรุง
๒๘๕๒	๑๐๑๓๒๗๐๐๓๘	สพป.ปทุมธานี เขต ๑	คลองสี่	คลองหลวง	ปทุมธานี	บึงเขาย้อน
๒๘๕๓	๑๐๑๓๒๗๐๐๕๖	สพป.ปทุมธานี เขต ๑	คลองหก	คลองหลวง	ปทุมธานี	วัดผลหาร
๒๘๕๔	๑๐๑๓๒๗๐๐๓๔	สพป.ปทุมธานี เขต ๑	คลองหนึ่ง	คลองหลวง	ปทุมธานี	ประถมศึกษาธรรมศาสตร์
๒๘๕๕	๑๐๑๓๒๗๐๐๔๒	สพป.ปทุมธานี เขต ๑	คลองห้า	คลองหลวง	ปทุมธานี	บางเขตอนุสรณ์
๒๘๕๖	๑๐๑๓๒๗๐๐๒๔	สพป.ปทุมธานี เขต ๑	บางกะดี	เมืองปทุมธานี	ปทุมธานี	วัดบางกุฎีทอง
๒๘๕๗	๑๐๑๓๒๗๐๐๐๒	สพป.ปทุมธานี เขต ๑	บางชะแยง	เมืองปทุมธานี	ปทุมธานี	อนุบาลวัดบางนางบุญ
๒๘๕๘	๑๐๑๓๒๗๐๐๐๓	สพป.ปทุมธานี เขต ๑	บางคูวัด	เมืองปทุมธานี	ปทุมธานี	วัดบางคูวัด
๒๘๕๙	๑๐๑๓๒๗๐๐๑๔	สพป.ปทุมธานี เขต ๑	บางเดื่อ	เมืองปทุมธานี	ปทุมธานี	วัดโพธิ์ฟ้า
๒๘๖๐	๑๐๑๓๒๗๐๐๑๘	สพป.ปทุมธานี เขต ๑	บางปรอก	เมืองปทุมธานี	ปทุมธานี	วัดหंसปทุมवास
๒๘๖๑	๑๐๑๓๒๗๐๐๑๐	สพป.ปทุมธานี เขต ๑	บางพูด	เมืองปทุมธานี	ปทุมธานี	วัดเวฬุวัน
๒๘๖๒	๑๐๑๓๒๗๐๐๑๓	สพป.ปทุมธานี เขต ๑	บางพูน	เมืองปทุมธานี	ปทุมธานี	วัดเปรมประชากร
๒๘๖๓	๑๐๑๓๒๗๐๐๑๕	สพป.ปทุมธานี เขต ๑	บางหลวง	เมืองปทุมธานี	ปทุมธานี	วัดราษฎร์ศรัทธาทำ (ปทุมธรรมโชติ)
๒๘๖๔	๑๐๑๓๒๗๐๐๑๑	สพป.ปทุมธานี เขต ๑	บ้านกระแซง	เมืองปทุมธานี	ปทุมธานี	วัดโพธิ์เลื่อน
๒๘๖๕	๑๐๑๓๒๗๐๐๐๘	สพป.ปทุมธานี เขต ๑	บ้านกลาง	เมืองปทุมธานี	ปทุมธานี	วัดมะขาม (ศรีวิทยาการ)
๒๘๖๖	๑๐๑๓๒๗๐๐๐๖	สพป.ปทุมธานี เขต ๑	บ้านใหม่	เมืองปทุมธานี	ปทุมธานี	วัดเทียนถวาย
๒๘๖๗	๑๐๑๓๒๗๐๐๑๒	สพป.ปทุมธานี เขต ๑	สวนพริกไทย	เมืองปทุมธานี	ปทุมธานี	ชุมชนวัดเสด็จ
๒๘๖๘	๑๐๑๓๒๗๐๐๒๒	สพป.ปทุมธานี เขต ๑	หลักหก	เมืองปทุมธานี	ปทุมธานี	วัดนาวง
๒๘๖๙	๑๐๑๓๒๗๐๐๗๗	สพป.ปทุมธานี เขต ๑	คลองพระอุดม	ลาดหลุมแก้ว	ปทุมธานี	คลองพระอุดม
๒๘๗๐	๑๐๑๓๒๗๐๐๙๓	สพป.ปทุมธานี เขต ๑	คูขวาง	ลาดหลุมแก้ว	ปทุมธานี	วัดบ่อทอง
๒๘๗๑	๑๐๑๓๒๗๐๐๙๑	สพป.ปทุมธานี เขต ๑	คูบางหลวง	ลาดหลุมแก้ว	ปทุมธานี	คลองบางโพธิ์
๒๘๗๒	๑๐๑๓๒๗๐๐๘๗	สพป.ปทุมธานี เขต ๑	บ่อเงิน	ลาดหลุมแก้ว	ปทุมธานี	วัดลำหามเมฆ (ประชาราตรีอนุสรณ์)
๒๘๗๓	๑๐๑๓๒๗๐๐๗๓	สพป.ปทุมธานี เขต ๑	ระแหง	ลาดหลุมแก้ว	ปทุมธานี	วัดบัวสุวรรณประดิษฐ์
๒๘๗๔	๑๐๑๓๒๗๐๐๘๖	สพป.ปทุมธานี เขต ๑	ลาดหลุมแก้ว	ลาดหลุมแก้ว	ปทุมธานี	วัดสุทิวาวาส
๒๘๗๕	๑๐๑๓๒๗๐๐๘๐	สพป.ปทุมธานี เขต ๑	หน้าไม้	ลาดหลุมแก้ว	ปทุมธานี	ชุมชนวัดหน้าไม้
๒๘๗๖	๑๐๑๓๒๗๐๑๔๓	สพป.ปทุมธานี เขต ๑	กระแซง	สามโคก	ปทุมธานี	วัดบางนา (เส็งเลิศประชานุกุล)
๒๘๗๗	๑๐๑๓๒๗๐๑๓๓	สพป.ปทุมธานี เขต ๑	คลองควาย	สามโคก	ปทุมธานี	วัดสามัคคิยาราม
๒๘๗๘	๑๐๑๓๒๗๐๑๒๗	สพป.ปทุมธานี เขต ๑	เชียงรากน้อย	สามโคก	ปทุมธานี	ศาลาพัน
๒๘๗๙	๑๐๑๓๒๗๐๑๕๐	สพป.ปทุมธานี เขต ๑	เชียงรากใหญ่	สามโคก	ปทุมธานี	วัดบัวหลวง
๒๘๘๐	๑๐๑๓๒๗๐๑๓๑	สพป.ปทุมธานี เขต ๑	ท้ายเกาะ	สามโคก	ปทุมธานี	วัดท้ายเกาะ

รายชื่อโรงเรียนคุณภาพประจำตำบล

ที่	รหัสกระทรวง	สพท	ตำบล	อำเภอ	จังหวัด	สพท.โรงเรียน
๒๘๘๑	๑๐๑๓๒๗๐๑๓๒	สพป.ปทุมธานี เขต ๑	บางกระบือ	สามโคก	ปทุมธานี	วัดเชิงท่า
๒๘๘๒	๑๐๑๓๒๗๐๑๓๓	สพป.ปทุมธานี เขต ๑	บางเตย	สามโคก	ปทุมธานี	วัดบางเตยนอก (ตารมภาคอุทิศ)
๒๘๘๓	๑๐๑๓๒๗๐๑๔๑	สพป.ปทุมธานี เขต ๑	บางโพธิ์เหนือ	สามโคก	ปทุมธานี	สุเหร่าใหม่เจริญ
๒๘๘๔	๑๐๑๓๒๗๐๑๒๙	สพป.ปทุมธานี เขต ๑	บ้านจั่ว	สามโคก	ปทุมธานี	วัดสองพี่น้อง
๒๘๘๕	๑๐๑๓๒๗๐๑๔๘	สพป.ปทุมธานี เขต ๑	บ้านปทุม	สามโคก	ปทุมธานี	คลองบ้านพร้าว
๒๘๘๖	๑๐๑๓๒๗๐๑๔๕	สพป.ปทุมธานี เขต ๑	สามโคก	สามโคก	ปทุมธานี	วัดสะแก
๒๘๘๗	๑๐๑๓๒๗๐๐๖๑	สพป.ปทุมธานี เขต ๒	บึงน้ำรักษ์	ธัญบุรี	ปทุมธานี	ชุมชนวัดพิชิตพิทยาราม
๒๘๘๘	๑๐๑๓๒๗๐๐๖๗	สพป.ปทุมธานี เขต ๒	บึงยี่โถ	ธัญบุรี	ปทุมธานี	วัดมุขลินคาราม
๒๘๘๙	๑๐๑๓๒๗๐๐๖๔	สพป.ปทุมธานี เขต ๒	บึงสนั่น	ธัญบุรี	ปทุมธานี	วัดชุมแก้ว
๒๘๙๐	๑๐๑๓๒๗๐๐๖๙	สพป.ปทุมธานี เขต ๒	ประชาธิปไตย	ธัญบุรี	ปทุมธานี	วัดแสงสรรค์
๒๘๙๑	๑๐๑๓๒๗๐๐๖๖	สพป.ปทุมธานี เขต ๒	รังสิต	ธัญบุรี	ปทุมธานี	ธัญญสิทธิศิลป์
๒๘๙๒	๑๐๑๓๒๗๐๐๖๓	สพป.ปทุมธานี เขต ๒	ลำผักกูด	ธัญบุรี	ปทุมธานี	วัดอัยการราม
๒๘๙๓	๑๐๑๓๒๗๐๐๙๖	สพป.ปทุมธานี เขต ๒	คูคต	ลำลูกกา	ปทุมธานี	วัดโพสพผลเจริญ
๒๘๙๔	๑๐๑๓๒๗๐๑๒๔	สพป.ปทุมธานี เขต ๒	บึงคอไห	ลำลูกกา	ปทุมธานี	รวมราษฎร์สามัคคี
๒๘๙๕	๑๐๑๓๒๗๐๑๐๔	สพป.ปทุมธานี เขต ๒	บึงคำพร้อย	ลำลูกกา	ปทุมธานี	วัดเกตุประภา
๒๘๙๖	๑๐๑๓๒๗๐๑๑๓	สพป.ปทุมธานี เขต ๒	บึงทองหลาง	ลำลูกกา	ปทุมธานี	วัดสุวรรณ
๒๘๙๗	๑๐๑๓๒๗๐๑๒๒	สพป.ปทุมธานี เขต ๒	พิชอุดม	ลำลูกกา	ปทุมธานี	วัดพิชอุดม
๒๘๙๘	๑๐๑๓๒๗๐๐๙๘	สพป.ปทุมธานี เขต ๒	ลาดสวาย	ลำลูกกา	ปทุมธานี	วัดคลองชัน
๒๘๙๙	๑๐๑๓๒๗๐๑๑๙	สพป.ปทุมธานี เขต ๒	ลำไทร	ลำลูกกา	ปทุมธานี	วัดมงคลรัตน์
๒๙๐๐	๑๐๑๓๒๗๐๑๐๙	สพป.ปทุมธานี เขต ๒	ลำลูกกา	ลำลูกกา	ปทุมธานี	เจริญติวิทยา
๒๙๐๑	๑๐๑๓๒๗๐๑๖๒	สพป.ปทุมธานี เขต ๒	นพรัตน์	หนองเสือ	ปทุมธานี	วัดจตุพิชิตราวาส
๒๙๐๒	๑๐๑๓๒๗๐๑๖๘	สพป.ปทุมธานี เขต ๒	บึงกาสาม	หนองเสือ	ปทุมธานี	วัดจุฬาราม
๒๙๐๓	๑๐๑๓๒๗๐๑๑๗	สพป.ปทุมธานี เขต ๒	บึงขำอ้อ	หนองเสือ	ปทุมธานี	วัดศรีคัคณางค์
๒๙๐๔	๑๐๑๓๒๗๐๑๑๕	สพป.ปทุมธานี เขต ๒	บึงบอน	หนองเสือ	ปทุมธานี	นิกรราษฎร์บำรุงวิทย์
๒๙๐๕	๑๐๑๓๒๗๐๑๖๖	สพป.ปทุมธานี เขต ๒	บึงบา	หนองเสือ	ปทุมธานี	ชุมชนบึงบา
๒๙๐๖	๑๐๑๓๒๗๐๑๕๒	สพป.ปทุมธานี เขต ๒	ศาลาครุ	หนองเสือ	ปทุมธานี	วัดปทุมนายก
๒๙๐๗	๑๐๑๓๒๗๐๑๕๙	สพป.ปทุมธานี เขต ๒	หนองสามวัง	หนองเสือ	ปทุมธานี	ชุมชนประชานิกรอำนวยการ
๒๙๐๘	๑๐๑๗๒๘๐๐๘๕	สพป.ประจวบคีรีขันธ์ เขต ๑	เขาล้าน	ทับสะแก	ประจวบคีรีขันธ์	บ้านมะเดื่อทอง
๒๙๐๙	๑๐๑๗๒๘๐๐๗๘	สพป.ประจวบคีรีขันธ์ เขต ๑	ทับสะแก	ทับสะแก	ประจวบคีรีขันธ์	อนุบาลทับสะแก
๒๙๑๐	๑๐๑๗๒๘๐๐๘๑	สพป.ประจวบคีรีขันธ์ เขต ๑	นาหูกวาง	ทับสะแก	ประจวบคีรีขันธ์	สมาคมเลขานุการสตรี ๒
๒๙๑๑	๑๐๑๗๒๘๐๐๗๔	สพป.ประจวบคีรีขันธ์ เขต ๑	แสงอรุณ	ทับสะแก	ประจวบคีรีขันธ์	บ้านไร่ใน
๒๙๑๒	๑๐๑๗๒๘๐๐๗๒	สพป.ประจวบคีรีขันธ์ เขต ๑	ห้วยยาง	ทับสะแก	ประจวบคีรีขันธ์	บ้านห้วยยางมิตรภาพที่ ๓๕
๒๙๑๓	๑๐๑๗๒๘๐๐๙๑	สพป.ประจวบคีรีขันธ์ เขต ๑	อ่าทอง	ทับสะแก	ประจวบคีรีขันธ์	บ้านอ่าทอง
๒๙๑๔	๑๐๑๗๒๘๐๑๒๖	สพป.ประจวบคีรีขันธ์ เขต ๑	กำเนิดนพคุณ	บางสะพาน	ประจวบคีรีขันธ์	อนุบาลบางสะพาน
๒๙๑๕	๑๐๑๗๒๘๐๑๐๘	สพป.ประจวบคีรีขันธ์ เขต ๑	ชัยเกษม	บางสะพาน	ประจวบคีรีขันธ์	สมาคมเลขานุการสตรี ๑
๒๙๑๖	๑๐๑๗๒๘๐๑๓๑	สพป.ประจวบคีรีขันธ์ เขต ๑	ทองมงคล	บางสะพาน	ประจวบคีรีขันธ์	บ้านทองมงคล
๒๙๑๗	๑๐๑๗๒๘๐๑๐๓	สพป.ประจวบคีรีขันธ์ เขต ๑	ธงชัย	บางสะพาน	ประจวบคีรีขันธ์	วัดดอนยาง
๒๙๑๘	๑๐๑๗๒๘๐๑๒๑	สพป.ประจวบคีรีขันธ์ เขต ๑	พงศ์ประศาสน์	บางสะพาน	ประจวบคีรีขันธ์	บ้านหินกอง
๒๙๑๙	๑๐๑๗๒๘๐๑๒๔	สพป.ประจวบคีรีขันธ์ เขต ๑	แม่รำพึง	บางสะพาน	ประจวบคีรีขันธ์	บางสะพาน
๒๙๒๐	๑๐๑๗๒๘๐๑๓๔	สพป.ประจวบคีรีขันธ์ เขต ๑	ร้อนทอง	บางสะพาน	ประจวบคีรีขันธ์	ธนาคารออมสิน

รายชื่อโรงเรียนคุณภาพประจำตำบล

ที่	รหัสกระทรวง	สพท	ตำบล	อำเภอ	จังหวัด	สพท.โรงเรียน
๒๕๒๑	๑๐๗๗๒๘๐๑๘๗	สพป.ประจวบคีรีขันธ์ เขต ๑	ช้างแรกร	บางสะพานน้อย	ประจวบคีรีขันธ์	อนุบาลบางสะพานน้อย
๒๕๒๒	๑๐๗๗๒๘๐๑๘๖	สพป.ประจวบคีรีขันธ์ เขต ๑	ไชยราช	บางสะพานน้อย	ประจวบคีรีขันธ์	บ้านไชยราช
๒๕๒๓	๑๐๗๗๒๘๐๑๘๔	สพป.ประจวบคีรีขันธ์ เขต ๑	ทรายทอง	บางสะพานน้อย	ประจวบคีรีขันธ์	บ้านทุ่งสี่เสียด
๒๕๒๔	๑๐๗๗๒๘๐๑๘๖	สพป.ประจวบคีรีขันธ์ เขต ๑	บางสะพาน	บางสะพานน้อย	ประจวบคีรีขันธ์	บ้านบางสะพานน้อย
๒๕๒๕	๑๐๗๗๒๘๐๑๘๑	สพป.ประจวบคีรีขันธ์ เขต ๑	ปากแพรก	บางสะพานน้อย	ประจวบคีรีขันธ์	บ้านทุ่งกะโดน
๒๕๒๖	๑๐๗๗๒๘๐๐๒๔	สพป.ประจวบคีรีขันธ์ เขต ๑	เกาะหลัก	เมืองประจวบคีรีขันธ์	ประจวบคีรีขันธ์	บ้านหนองกก
๒๕๒๗	๑๐๗๗๒๘๐๐๓๔	สพป.ประจวบคีรีขันธ์ เขต ๑	คลองวาฬ	เมืองประจวบคีรีขันธ์	ประจวบคีรีขันธ์	บ้านคลองวาฬ
๒๕๒๘	๑๐๗๗๒๘๐๐๐๕	สพป.ประจวบคีรีขันธ์ เขต ๑	บ่อนอก	เมืองประจวบคีรีขันธ์	ประจวบคีรีขันธ์	บ้านคอกช้าง
๒๕๒๙	๑๐๗๗๒๘๐๐๒๘	สพป.ประจวบคีรีขันธ์ เขต ๑	ประจวบคีรีขันธ์	เมืองประจวบคีรีขันธ์	ประจวบคีรีขันธ์	อนุบาลเมืองประจวบคีรีขันธ์ (สละชีพ)
๒๕๓๐	๑๐๗๗๒๘๐๐๓๙	สพป.ประจวบคีรีขันธ์ เขต ๑	ห้วยทราย	เมืองประจวบคีรีขันธ์	ประจวบคีรีขันธ์	บ้านห้วยน้ำพุ
๒๕๓๑	๑๐๗๗๒๘๐๐๒๐	สพป.ประจวบคีรีขันธ์ เขต ๑	อ่าวน้อย	เมืองประจวบคีรีขันธ์	ประจวบคีรีขันธ์	หาดสนุกราชภูริบำรุง
๒๕๓๒	๑๐๗๗๒๘๐๐๕๖	สพป.ประจวบคีรีขันธ์ เขต ๒	กุยบุรี	กุยบุรี	ประจวบคีรีขันธ์	อนุบาลกุยบุรี (วัดวังยาว)
๒๕๓๓	๑๐๗๗๒๘๐๐๖๑	สพป.ประจวบคีรีขันธ์ เขต ๒	กุยเหนือ	กุยบุรี	ประจวบคีรีขันธ์	บ้านปากเหมือง
๒๕๓๔	๑๐๗๗๒๘๐๐๖๓	สพป.ประจวบคีรีขันธ์ เขต ๒	เขาแดง	กุยบุรี	ประจวบคีรีขันธ์	บ้านเขาแดง
๒๕๓๕	๑๐๗๗๒๘๐๐๖๕	สพป.ประจวบคีรีขันธ์ เขต ๒	ดอนยายหนู	กุยบุรี	ประจวบคีรีขันธ์	วัดดอนยายหนู
๒๕๓๖	๑๐๗๗๒๘๐๐๔๔	สพป.ประจวบคีรีขันธ์ เขต ๒	สามกระทาย	กุยบุรี	ประจวบคีรีขันธ์	บ้านดอนกลาง
๒๕๓๗	๑๐๗๗๒๘๐๐๕๒	สพป.ประจวบคีรีขันธ์ เขต ๒	หาดขาม	กุยบุรี	ประจวบคีรีขันธ์	บ้านหาดขาม
๒๕๓๘	๑๐๗๗๒๘๐๑๔๕	สพป.ประจวบคีรีขันธ์ เขต ๒	เขาน้อย	ปราณบุรี	ประจวบคีรีขันธ์	บ้านตำหุ (วิงประชาสงเคราะห์)
๒๕๓๙	๑๐๗๗๒๘๐๑๓๘	สพป.ประจวบคีรีขันธ์ เขต ๒	ปราณบุรี	ปราณบุรี	ประจวบคีรีขันธ์	อนุบาลปราณบุรี (บ้านเมืองเก่า)
๒๕๔๐	๑๐๗๗๒๘๐๑๕๗	สพป.ประจวบคีรีขันธ์ เขต ๒	ปากน้ำปราณ	ปราณบุรี	ประจวบคีรีขันธ์	บ้านปรือน้อย
๒๕๔๑	๑๐๗๗๒๘๐๑๔๐	สพป.ประจวบคีรีขันธ์ เขต ๒	วังก้ง	ปราณบุรี	ประจวบคีรีขันธ์	บ้านหนองหอย
๒๕๔๒	๑๐๗๗๒๘๐๑๔๗	สพป.ประจวบคีรีขันธ์ เขต ๒	หนองตาแต้ม	ปราณบุรี	ประจวบคีรีขันธ์	บ้านหนองยิงหมี่
๒๕๔๓	๑๐๗๗๒๘๐๒๒๔	สพป.ประจวบคีรีขันธ์ เขต ๒	ไร่เก่า	สามร้อยยอด	ประจวบคีรีขันธ์	บ้านสามร้อยยอด (บุญรักอุทิศ)
๒๕๔๔	๑๐๗๗๒๘๐๒๓๘	สพป.ประจวบคีรีขันธ์ เขต ๒	ไร่ใหม่	สามร้อยยอด	ประจวบคีรีขันธ์	บ้านนาวัลเปียง
๒๕๔๕	๑๐๗๗๒๘๐๒๒๖	สพป.ประจวบคีรีขันธ์ เขต ๒	ศาลาลัย	สามร้อยยอด	ประจวบคีรีขันธ์	บ้านหนองขาม (สันติกาญจน์ราษฎร์บำรุง)
๒๕๔๖	๑๐๗๗๒๘๐๒๑๘	สพป.ประจวบคีรีขันธ์ เขต ๒	ศิลาลอย	สามร้อยยอด	ประจวบคีรีขันธ์	บ้านหนองคาง
๒๕๔๗	๑๐๗๗๒๘๐๒๑๐	สพป.ประจวบคีรีขันธ์ เขต ๒	สามร้อยยอด	สามร้อยยอด	ประจวบคีรีขันธ์	บ้านพุน้อย
๒๕๔๘	๑๐๗๗๒๘๐๑๖๕	สพป.ประจวบคีรีขันธ์ เขต ๒	ทับใต้	หัวหิน	ประจวบคีรีขันธ์	บ้านทับใต้
๒๕๔๙	๑๐๗๗๒๘๐๑๘๑	สพป.ประจวบคีรีขันธ์ เขต ๒	บึงนคร	หัวหิน	ประจวบคีรีขันธ์	บ้านห้วยไคร้
๒๕๕๐	๑๐๗๗๒๘๐๑๗๔	สพป.ประจวบคีรีขันธ์ เขต ๒	หนองพลับ	หัวหิน	ประจวบคีรีขันธ์	โรตารีกรุงเทพ
๒๕๕๑	๑๐๗๗๒๘๐๒๕๙	สพป.ประจวบคีรีขันธ์ เขต ๒	ห้วยสัตว์ใหญ่	หัวหิน	ประจวบคีรีขันธ์	นเรศวรห้วยฝั่ง
๒๕๕๒	๑๐๗๗๒๘๐๑๖๗	สพป.ประจวบคีรีขันธ์ เขต ๒	หินเหล็กไฟ	หัวหิน	ประจวบคีรีขันธ์	บ้านหนองตะเภา
๒๕๕๓	๑๐๒๕๒๙๐๑๘๖	สพป.ปราจีนบุรี เขต ๑	กระทุ่มแพ้ว	บ้านสร้าง	ปราจีนบุรี	วัดกระทุ่มแพ้ว
๒๕๕๔	๑๐๒๕๒๙๐๑๗๓	สพป.ปราจีนบุรี เขต ๑	บางกระเบา	บ้านสร้าง	ปราจีนบุรี	วัดบางกระเบา
๒๕๕๕	๑๐๒๕๒๙๐๑๘๕	สพป.ปราจีนบุรี เขต ๑	บางขาม	บ้านสร้าง	ปราจีนบุรี	บ้านบางขาม
๒๕๕๖	๑๐๒๕๒๙๐๑๘๓	สพป.ปราจีนบุรี เขต ๑	บางเตย	บ้านสร้าง	ปราจีนบุรี	วัดบางเตย
๒๕๕๗	๑๐๒๕๒๙๐๑๘๘	สพป.ปราจีนบุรี เขต ๑	บางแตน	บ้านสร้าง	ปราจีนบุรี	ชุมชนวัดบางแตน
๒๕๕๘	๑๐๒๕๒๙๐๑๗๙	สพป.ปราจีนบุรี เขต ๑	บางพลวง	บ้านสร้าง	ปราจีนบุรี	บ้านหนองงูเห่ล้อม
๒๕๕๙	๑๐๒๕๒๙๐๑๘๐	สพป.ปราจีนบุรี เขต ๑	บางยาง	บ้านสร้าง	ปราจีนบุรี	วัดอินทาราม
๒๕๖๐	๑๐๒๕๒๙๐๑๖๘	สพป.ปราจีนบุรี เขต ๑	บ้านสร้าง	บ้านสร้าง	ปราจีนบุรี	อนุบาลวัดบ้านสร้าง

รายชื่อโรงเรียนคุณภาพประจำตำบล

ที่	รหัสกระทรวง	สพท	ตำบล	อำเภอ	จังหวัด	สพท.โรงเรียน
๒๕๖๑	๑๐๒๕๒๙๐๒๐๑	สพท.ปราจีนบุรี เขต ๑	เกาะลอย	ประจันตคาม	ปราจีนบุรี	บ้านด่าน
๒๕๖๒	๑๐๒๕๒๙๐๒๐๒	สพท.ปราจีนบุรี เขต ๑	คำโตนด	ประจันตคาม	ปราจีนบุรี	วัดหนองคุ้ม
๒๕๖๓	๑๐๒๕๒๙๐๒๐๓	สพท.ปราจีนบุรี เขต ๑	ดงบัง	ประจันตคาม	ปราจีนบุรี	วัดบ้านโนน
๒๕๖๔	๑๐๒๕๒๙๐๑๙๙	สพท.ปราจีนบุรี เขต ๑	บ้านหอย	ประจันตคาม	ปราจีนบุรี	วัดเกาะมะไฟ
๒๕๖๕	๑๐๒๕๒๙๐๒๐๒	สพท.ปราจีนบุรี เขต ๑	บุฝ้าย	ประจันตคาม	ปราจีนบุรี	บ้านโคกสว่าง
๒๕๖๖	๑๐๒๕๒๙๐๑๙๕	สพท.ปราจีนบุรี เขต ๑	ประจันตคาม	ประจันตคาม	ปราจีนบุรี	อนุบาลประจันตคาม
๒๕๖๗	๑๐๒๕๒๙๐๒๐๔	สพท.ปราจีนบุรี เขต ๑	โพธิ์งาม	ประจันตคาม	ปราจีนบุรี	ชุมชนวัดบ้านโง้ง
๒๕๖๘	๑๐๒๕๒๙๐๒๐๓	สพท.ปราจีนบุรี เขต ๑	หนองแก้ว	ประจันตคาม	ปราจีนบุรี	วัดโคกเขื่อน
๒๕๖๙	๑๐๒๕๒๙๐๒๐๓	สพท.ปราจีนบุรี เขต ๑	หนองแสง	ประจันตคาม	ปราจีนบุรี	วัดประสาทรังษฤษฏ์
๒๕๗๐	๑๐๒๕๒๙๐๐๓๕	สพท.ปราจีนบุรี เขต ๑	โคกไม้ลาย	เมืองปราจีนบุรี	ปราจีนบุรี	วัดท่าอู่ทอง
๒๕๗๑	๑๐๒๕๒๙๐๐๐๖	สพท.ปราจีนบุรี เขต ๑	ดงขี้เหล็ก	เมืองปราจีนบุรี	ปราจีนบุรี	ชุมชนวัดหนองจวง
๒๕๗๒	๑๐๒๕๒๙๐๐๒๑	สพท.ปราจีนบุรี เขต ๑	ดงพระราม	เมืองปราจีนบุรี	ปราจีนบุรี	วัดลำตวน
๒๕๗๓	๑๐๒๕๒๙๐๐๒๐	สพท.ปราจีนบุรี เขต ๑	ท่างาม	เมืองปราจีนบุรี	ปราจีนบุรี	วัดหาดสะแก
๒๕๗๔	๑๐๒๕๒๙๐๐๓๐	สพท.ปราจีนบุรี เขต ๑	เนินหอม	เมืองปราจีนบุรี	ปราจีนบุรี	บ้านเนินหอม
๒๕๗๕	๑๐๒๕๒๙๐๐๒๙	สพท.ปราจีนบุรี เขต ๑	โนนหอม	เมืองปราจีนบุรี	ปราจีนบุรี	วัดประสาธน์รังสรรค์
๒๕๗๖	๑๐๒๕๒๙๐๐๑๔	สพท.ปราจีนบุรี เขต ๑	บางเดชะ	เมืองปราจีนบุรี	ปราจีนบุรี	วัดหัวกรด
๒๕๗๗	๑๐๒๕๒๙๐๐๐๗	สพท.ปราจีนบุรี เขต ๑	บ้านพระ	เมืองปราจีนบุรี	ปราจีนบุรี	อนุบาลเมืองปราจีนบุรี
๒๕๗๘	๑๐๒๕๒๙๐๐๔๐	สพท.ปราจีนบุรี เขต ๑	ไม้เค็ด	เมืองปราจีนบุรี	ปราจีนบุรี	บ้านแหลมหิน
๒๕๗๙	๑๐๒๕๒๙๐๒๕๐	สพท.ปราจีนบุรี เขต ๑	กรอกสมบูรณ	ศรีมหาโพธิ	ปราจีนบุรี	บ้านประพาส
๒๕๘๐	๑๐๒๕๒๙๐๒๓๒	สพท.ปราจีนบุรี เขต ๑	ดงกระทงยาม	ศรีมหาโพธิ	ปราจีนบุรี	บ้านดงกระทงยาม
๒๕๘๑	๑๐๒๕๒๙๐๒๓๓	สพท.ปราจีนบุรี เขต ๑	ท่าตุม	ศรีมหาโพธิ	ปราจีนบุรี	บ้านท่าตุม
๒๕๘๒	๑๐๒๕๒๙๐๒๓๖	สพท.ปราจีนบุรี เขต ๑	บ้านทาม	ศรีมหาโพธิ	ปราจีนบุรี	วัดอรัญไพโรศรี
๒๕๘๓	๑๐๒๕๒๙๐๒๓๔	สพท.ปราจีนบุรี เขต ๑	ศรีมหาโพธิ	ศรีมหาโพธิ	ปราจีนบุรี	อนุบาลศรีมหาโพธิ
๒๕๘๔	๑๐๒๕๒๙๐๒๓๕	สพท.ปราจีนบุรี เขต ๑	สัมพันธ	ศรีมหาโพธิ	ปราจีนบุรี	วัดสัมพันธ
๒๕๘๕	๑๐๒๕๒๙๐๒๕๗	สพท.ปราจีนบุรี เขต ๑	หนองโพรง	ศรีมหาโพธิ	ปราจีนบุรี	วัดระเบาะไผ่
๒๕๘๖	๑๐๒๕๒๙๐๒๔๒	สพท.ปราจีนบุรี เขต ๑	หัวหว้า	ศรีมหาโพธิ	ปราจีนบุรี	ชุมชนบ้านเกาะสมอ (สามัคคีวิทยา)
๒๕๘๗	๑๐๒๕๒๙๐๑๓๙	สพท.ปราจีนบุรี เขต ๑	โคกไทย	ศรีมหาโพธิ	ปราจีนบุรี	บ้านโป่งตะเคียน
๒๕๘๘	๑๐๒๕๒๙๐๑๒๙	สพท.ปราจีนบุรี เขต ๑	โคกปีบ	ศรีมหาโพธิ	ปราจีนบุรี	อนุบาลศรีมหาโพธิ
๒๕๘๙	๑๐๒๕๒๙๐๑๓๒	สพท.ปราจีนบุรี เขต ๑	ไผ่ชะเลือด	ศรีมหาโพธิ	ปราจีนบุรี	วัดไผ่งาม
๒๕๙๐	๑๐๒๕๒๙๐๑๓๑	สพท.ปราจีนบุรี เขต ๑	คูลำพัน	ศรีมหาโพธิ	ปราจีนบุรี	วัดคูลำพัน
๒๕๙๑	๑๐๒๕๒๙๐๒๓๘	สพท.ปราจีนบุรี เขต ๑	บางกุ่ม	ศรีมหาโพธิ	ปราจีนบุรี	วัดบุพพาราม
๒๕๙๒	๑๐๒๕๒๙๐๑๓๓	สพท.ปราจีนบุรี เขต ๑	บางปลาร้า	บ้านสร้าง	ปราจีนบุรี	บ้านบางปลาร้า (กมลราษฎร์นุกูล)
๒๕๙๓	๑๐๒๕๒๙๐๒๓๙	สพท.ปราจีนบุรี เขต ๑	หาดยาง	ศรีมหาโพธิ	ปราจีนบุรี	วัดลัญจดอน
๒๕๙๔	๑๐๒๕๒๙๐๑๓๘	สพท.ปราจีนบุรี เขต ๒	กบินทร์	กบินทร์บุรี	ปราจีนบุรี	วัดสระคู (บุบารุงวิทยา)
๒๕๙๕	๑๐๒๕๒๙๐๐๔๙	สพท.ปราจีนบุรี เขต ๒	เขาไม้แก้ว	กบินทร์บุรี	ปราจีนบุรี	บ้านเขาไม้แก้ว
๒๕๙๖	๑๐๒๕๒๙๐๐๗๗	สพท.ปราจีนบุรี เขต ๒	นนทรีย์	กบินทร์บุรี	ปราจีนบุรี	บ้านโนนสะอาด
๒๕๙๗	๑๐๒๕๒๙๐๑๓๗	สพท.ปราจีนบุรี เขต ๒	นาแหม	กบินทร์บุรี	ปราจีนบุรี	วัดศรีสวัสดิ์
๒๕๙๘	๑๐๒๕๒๙๐๐๙๖	สพท.ปราจีนบุรี เขต ๒	บ่อทอง	กบินทร์บุรี	ปราจีนบุรี	บ่อทองวิทยา
๒๕๙๙	๑๐๒๕๒๙๐๐๘๖	สพท.ปราจีนบุรี เขต ๒	บ้านนา	กบินทร์บุรี	ปราจีนบุรี	บ้านบุเสี้ยว
๓๐๐๐	๑๐๒๕๒๙๐๐๙๑	สพท.ปราจีนบุรี เขต ๒	เมืองเก่า	กบินทร์บุรี	ปราจีนบุรี	บรรหารวิทยา

รายชื่อโรงเรียนคุณภาพประจำตำบล

ที่	รหัสกระทรวง	สพท	ตำบล	อำเภอ	จังหวัด	สพท.โรงเรียน
๓๐๐๑	๑๐๒๕๒๙๐๐๓๗	สพป.ปราจีนบุรี เขต ๒	ย้ายรี	กบินทร์บุรี	ปราจีนบุรี	บ้านตรอกปลาไหล
๓๐๐๒	๑๐๒๕๒๙๐๐๕๘	สพป.ปราจีนบุรี เขต ๒	ลาดตะเคียน	กบินทร์บุรี	ปราจีนบุรี	ไทยรัฐวิทยา ๙๓ (บ้านลาดตะเคียน)
๓๐๐๓	๑๐๒๕๒๙๐๐๙๗	สพป.ปราจีนบุรี เขต ๒	วังดาล	กบินทร์บุรี	ปราจีนบุรี	วัดใหม่พรหมสุวรรณ
๓๐๐๔	๑๐๒๕๒๙๐๑๒๓	สพป.ปราจีนบุรี เขต ๒	วังตะเคียน	กบินทร์บุรี	ปราจีนบุรี	วัดจันทรังชีถาวร
๓๐๐๕	๑๐๒๕๒๙๐๑๐๔	สพป.ปราจีนบุรี เขต ๒	วังท่าช้าง	กบินทร์บุรี	ปราจีนบุรี	บ้านวังขวาง
๓๐๐๖	๑๐๒๕๒๙๐๐๖๘	สพป.ปราจีนบุรี เขต ๒	หนองกี่	กบินทร์บุรี	ปราจีนบุรี	วัดโคกอุดม
๓๐๐๗	๑๐๒๕๒๙๐๐๕๗	สพป.ปราจีนบุรี เขต ๒	หาดนางแก้ว	กบินทร์บุรี	ปราจีนบุรี	บ้านวังบัวทอง
๓๐๐๘	๑๐๒๕๒๙๐๑๖๒	สพป.ปราจีนบุรี เขต ๒	แก่งดินสอ	นาดี	ปราจีนบุรี	บ้านแก่งดินสอ
๓๐๐๙	๑๐๒๕๒๙๐๑๕๗	สพป.ปราจีนบุรี เขต ๒	ทุ่งโพธิ์	นาดี	ปราจีนบุรี	ชุมชนบ้านทุ่งโพธิ์
๓๐๑๐	๑๐๒๕๒๙๐๑๔๖	สพป.ปราจีนบุรี เขต ๒	นาดี	นาดี	ปราจีนบุรี	บ้านโนนแสนสุข
๓๐๑๑	๑๐๒๕๒๙๐๑๕๑	สพป.ปราจีนบุรี เขต ๒	บุพราหมณ์	นาดี	ปราจีนบุรี	บ้านบุพราหมณ์
๓๐๑๒	๑๐๒๕๒๙๐๑๔๙	สพป.ปราจีนบุรี เขต ๒	สพานหิน	นาดี	ปราจีนบุรี	บ้านหนองสองห้อง
๓๐๑๓	๑๐๒๕๒๙๐๑๔๑	สพป.ปราจีนบุรี เขต ๒	ลำพันตา	นาดี	ปราจีนบุรี	วัดสารวนาราม
๓๐๑๔	๑๐๙๔๓๐๐๐๘๕	สพป.ปัตตานี เขต ๑	ดอน	ปะนาเระ	ปัตตานี	บ้านดอน (นุ้ยนิธยาการ)
๓๐๑๕	๑๐๙๔๓๐๐๐๗๘	สพป.ปัตตานี เขต ๑	ท่าข้าม	ปะนาเระ	ปัตตานี	บ้านท่าข้าม
๓๐๑๖	๑๐๙๔๓๐๐๐๘๘	สพป.ปัตตานี เขต ๑	ท่าน้ำ	ปะนาเระ	ปัตตานี	บ้านท่าน้ำ
๓๐๑๗	๑๐๙๔๓๐๐๐๗๔	สพป.ปัตตานี เขต ๑	บ้านกลาง	ปะนาเระ	ปัตตานี	บ้านบางมะรวด
๓๐๑๘	๑๐๙๔๓๐๐๐๘๐	สพป.ปัตตานี เขต ๑	บ้านนอก	ปะนาเระ	ปัตตานี	บ้านนอก
๓๐๑๙	๑๐๙๔๓๐๐๐๙๕	สพป.ปัตตานี เขต ๑	บ้านน้ำบ่อ	ปะนาเระ	ปัตตานี	บ้านน้ำบ่อ
๓๐๒๐	๑๐๙๔๓๐๐๐๗๑	สพป.ปัตตานี เขต ๑	ปะนาเระ	ปะนาเระ	ปัตตานี	บ้านปะนาเระ (รัฐอุทิศ)
๓๐๒๑	๑๐๙๔๓๐๐๐๙๔	สพป.ปัตตานี เขต ๑	พ้อมิ่ง	ปะนาเระ	ปัตตานี	บ้านพ้อมิ่ง
๓๐๒๒	๑๐๙๔๓๐๐๐๐๖	สพป.ปัตตานี เขต ๑	กะมียอ	เมืองปัตตานี	ปัตตานี	ชุมชนบ้านกะมียอ
๓๐๒๓	๑๐๙๔๓๐๐๐๐๓	สพป.ปัตตานี เขต ๑	คลองมานิง	เมืองปัตตานี	ปัตตานี	บ้านคลองมานิง
๓๐๒๔	๑๐๙๔๓๐๐๐๑๓	สพป.ปัตตานี เขต ๑	ตะลุโละ	เมืองปัตตานี	ปัตตานี	ชุมชนบ้านตะลุโละ
๓๐๒๕	๑๐๙๔๓๐๐๐๐๒	สพป.ปัตตานี เขต ๑	ตันหยงลุโละ	เมืองปัตตานี	ปัตตานี	บ้านตันหยงลุโละ
๓๐๒๖	๑๐๙๔๓๐๐๐๐๘	สพป.ปัตตานี เขต ๑	บานา	เมืองปัตตานี	ปัตตานี	เมืองปัตตานี
๓๐๒๗	๑๐๙๔๓๐๐๐๐๗	สพป.ปัตตานี เขต ๑	บาราโหม	เมืองปัตตานี	ปัตตานี	บ้านปาเระ
๓๐๒๘	๑๐๙๔๓๐๐๐๒๔	สพป.ปัตตานี เขต ๑	บาราเฮาะ	เมืองปัตตานี	ปัตตานี	ชุมชนบ้านสะนิง
๓๐๒๙	๑๐๙๔๓๐๐๐๑๔	สพป.ปัตตานี เขต ๑	ปะกาฮะรัง	เมืองปัตตานี	ปัตตานี	บ้านปะกาฮะรัง
๓๐๓๐	๑๐๙๔๓๐๐๐๒๑	สพป.ปัตตานี เขต ๑	ปูยุด	เมืองปัตตานี	ปัตตานี	ชุมชนบ้านปูยุด
๓๐๓๑	๑๐๙๔๓๐๐๐๑๖	สพป.ปัตตานี เขต ๑	รูสะมิแล	เมืองปัตตานี	ปัตตานี	อนุบาลปัตตานี
๓๐๓๒	๑๐๙๔๓๐๐๐๒๐	สพป.ปัตตานี เขต ๑	สะบารัง	เมืองปัตตานี	ปัตตานี	บ้านสะบารัง
๓๐๓๓	๑๐๙๔๓๐๐๑๘๐	สพป.ปัตตานี เขต ๑	จะรัง	ยะหริ่ง	ปัตตานี	บ้านมะปริง
๓๐๓๔	๑๐๙๔๓๐๐๑๗๙	สพป.ปัตตานี เขต ๑	ตอหลัง	ยะหริ่ง	ปัตตานี	บ้านคูซงปาแย
๓๐๓๕	๑๐๙๔๓๐๐๑๙๐	สพป.ปัตตานี เขต ๑	ตะโละ	ยะหริ่ง	ปัตตานี	บ้านตะโละ
๓๐๓๖	๑๐๙๔๓๐๐๑๖๖	สพป.ปัตตานี เขต ๑	ตะโละกาโปร์	ยะหริ่ง	ปัตตานี	ชุมชนบ้านปาดา
๓๐๓๗	๑๐๙๔๓๐๐๑๗๘	สพป.ปัตตานี เขต ๑	ตันหยงคาลอ	ยะหริ่ง	ปัตตานี	บ้านตือระ
๓๐๓๘	๑๐๙๔๓๐๐๑๘๗	สพป.ปัตตานี เขต ๑	ตาเกาะ	ยะหริ่ง	ปัตตานี	บ้านฝาง
๓๐๓๙	๑๐๙๔๓๐๐๑๘๗	สพป.ปัตตานี เขต ๑	ตาสีอ้ายร์	ยะหริ่ง	ปัตตานี	บ้านใหม่
๓๐๔๐	๑๐๙๔๓๐๐๑๘๔	สพป.ปัตตานี เขต ๑	บางปู	ยะหริ่ง	ปัตตานี	บ้านบางปู

รายชื่อโรงเรียนคุณภาพประจำตำบล

ที่	รหัสกระทรวง	สพท	ตำบล	อำเภอ	จังหวัด	สพท.โรงเรียน
๓๐๔๑	๑๐๙๔๓๐๐๑๗๓	สพท.ปัตตานี เขต ๑	บาโถย	ยะหริ่ง	ปัตตานี	บ้านจาแมปะมิตรภาพที่ ๑๙๗
๓๐๔๒	๑๐๙๔๓๐๐๒๐๐	สพท.ปัตตานี เขต ๑	ปายามูม้ง	ยะหริ่ง	ปัตตานี	ชุมชนวัดปิยาราม
๓๐๔๓	๑๐๙๔๓๐๐๑๙๓	สพท.ปัตตานี เขต ๑	ปูลากง	ยะหริ่ง	ปัตตานี	บ้านปูลากง
๓๐๔๔	๑๐๙๔๓๐๐๒๐๒	สพท.ปัตตานี เขต ๑	มะนังยง	ยะหริ่ง	ปัตตานี	บ้านตันหยง
๓๐๔๕	๑๐๙๔๓๐๐๒๐๕	สพท.ปัตตานี เขต ๑	ยามู	ยะหริ่ง	ปัตตานี	ยะหริ่ง
๓๐๔๖	๑๐๙๔๓๐๐๑๙๒	สพท.ปัตตานี เขต ๑	ราตาปันย้ง	ยะหริ่ง	ปัตตานี	บ้านยามูเฉลิม
๓๐๔๗	๑๐๙๔๓๐๐๑๘๖	สพท.ปัตตานี เขต ๑	สาบัน	ยะหริ่ง	ปัตตานี	ชุมชนบ้านสาบัน
๓๐๔๘	๑๐๙๔๓๐๐๑๘๓	สพท.ปัตตานี เขต ๑	หนองแรต	ยะหริ่ง	ปัตตานี	บ้านหนองแรต
๓๐๔๙	๑๐๙๔๓๐๐๑๗๒	สพท.ปัตตานี เขต ๑	แหลมโพธิ์	ยะหริ่ง	ปัตตานี	บ้านบูดี
๓๐๕๐	๑๐๙๔๓๐๐๒๗๙	สพท.ปัตตานี เขต ๑	เกาะเปาะ	หนองจิก	ปัตตานี	บ้านเกาะเปาะ
๓๐๕๑	๑๐๙๔๓๐๐๒๘๒	สพท.ปัตตานี เขต ๑	คอลอตันหยง	หนองจิก	ปัตตานี	บ้านโคกโดนด
๓๐๕๒	๑๐๙๔๓๐๐๒๗๗	สพท.ปัตตานี เขต ๑	ดอนรัก	หนองจิก	ปัตตานี	บ้านดอนรัก
๓๐๕๓	๑๐๙๔๓๐๐๒๘๓	สพท.ปัตตานี เขต ๑	คาโต๊ะ	หนองจิก	ปัตตานี	บ้านเปียะ
๓๐๕๔	๑๐๙๔๓๐๐๒๗๒	สพท.ปัตตานี เขต ๑	ตุง	หนองจิก	ปัตตานี	วัดมุจลินทวาปีวิหาร (เพชรานุกุลกิจ)
๓๐๕๕	๑๐๙๔๓๐๐๒๘๔	สพท.ปัตตานี เขต ๑	ท่ากำชำ	หนองจิก	ปัตตานี	บ้านบางราฟา
๓๐๕๖	๑๐๙๔๓๐๐๒๕๙	สพท.ปัตตานี เขต ๑	บ่อทอง	หนองจิก	ปัตตานี	วัดสุวรรณนगर
๓๐๕๗	๑๐๙๔๓๐๐๒๖๓	สพท.ปัตตานี เขต ๑	บางเขา	หนองจิก	ปัตตานี	กองทัพภคอุทิศบ้านดอนยาง
๓๐๕๘	๑๐๙๔๓๐๐๒๗๖	สพท.ปัตตานี เขต ๑	บางดาวา	หนองจิก	ปัตตานี	วัดสถิตย์ชลธาร
๓๐๕๙	๑๐๙๔๓๐๐๒๖๕	สพท.ปัตตานี เขต ๑	บุโละบุโย	หนองจิก	ปัตตานี	พัฒนาศึกษา
๓๐๖๐	๑๐๙๔๓๐๐๒๖๘	สพท.ปัตตานี เขต ๑	ยาบี	หนองจิก	ปัตตานี	บ้านยาบี
๓๐๖๑	๑๐๙๔๓๐๐๒๘๑	สพท.ปัตตานี เขต ๑	ลิปะสะโง	หนองจิก	ปัตตานี	บ้านมะพร้าวตันเตียว
๓๐๖๒	๑๐๙๔๓๐๐๐๙๑	สพท.ปัตตานี เขต ๑	ควน	ปะนาเระ	ปัตตานี	วัดควน
๓๐๖๓	๑๐๙๔๓๐๐๐๙๒	สพท.ปัตตานี เขต ๑	คอกกระปือ	ปะนาเระ	ปัตตานี	วัดมิ่งขาราม
๓๐๖๔	๑๐๙๔๓๐๐๐๕๔	สพท.ปัตตานี เขต ๒	ควนโนรี	โคกโพธิ์	ปัตตานี	วัดภมรคดิวัน
๓๐๖๕	๑๐๙๔๓๐๐๐๒๙	สพท.ปัตตานี เขต ๒	โคกโพธิ์	โคกโพธิ์	ปัตตานี	บ้านโคกโพธิ์
๓๐๖๖	๑๐๙๔๓๐๐๐๖๘	สพท.ปัตตานี เขต ๒	ช้างให้ตง	โคกโพธิ์	ปัตตานี	วัดบันลือคชาวาส
๓๐๖๗	๑๐๙๔๓๐๐๐๖๗	สพท.ปัตตานี เขต ๒	ทรายขาว	โคกโพธิ์	ปัตตานี	บ้านควนลังกา
๓๐๖๘	๑๐๙๔๓๐๐๐๖๓	สพท.ปัตตานี เขต ๒	ท่าเรือ	โคกโพธิ์	ปัตตานี	บ้านท่าเรือ
๓๐๖๙	๑๐๙๔๓๐๐๐๕๒	สพท.ปัตตานี เขต ๒	ทุ่งปลา	โคกโพธิ์	ปัตตานี	สมเด็จพระหลวงพ่อดาววัดช้างให้
๓๐๗๐	๑๐๙๔๓๐๐๐๓๙	สพท.ปัตตานี เขต ๒	นาเกตุ	โคกโพธิ์	ปัตตานี	บ้านคลองช้าง
๓๐๗๑	๑๐๙๔๓๐๐๐๕๕	สพท.ปัตตานี เขต ๒	นาประดู่	โคกโพธิ์	ปัตตานี	วัดนาประดู่
๓๐๗๒	๑๐๙๔๓๐๐๐๖๑	สพท.ปัตตานี เขต ๒	บางโกระ	โคกโพธิ์	ปัตตานี	วัดสุนทรวารี
๓๐๗๓	๑๐๙๔๓๐๐๐๔๖	สพท.ปัตตานี เขต ๒	ปากล่อ	โคกโพธิ์	ปัตตานี	บ้านคลองหิน
๓๐๗๔	๑๐๙๔๓๐๐๐๓๔	สพท.ปัตตานี เขต ๒	ป่าบอน	โคกโพธิ์	ปัตตานี	บ้านนาค้อกลาง
๓๐๗๕	๑๐๙๔๓๐๐๐๓๗	สพท.ปัตตานี เขต ๒	มะกรูด	โคกโพธิ์	ปัตตานี	วัดมะกรูด
๓๐๗๖	๑๐๙๔๓๐๐๑๒๕	สพท.ปัตตานี เขต ๒	กระเสาะ	มายอ	ปัตตานี	บ้านกระเสาะ
๓๐๗๗	๑๐๙๔๓๐๐๑๑๓	สพท.ปัตตานี เขต ๒	กระหวะ	มายอ	ปัตตานี	บ้านกระหวะ
๓๐๗๘	๑๐๙๔๓๐๐๑๒๔	สพท.ปัตตานี เขต ๒	เกาะจัน	มายอ	ปัตตานี	บ้านเกาะจัน
๓๐๗๙	๑๐๙๔๓๐๐๑๑๕	สพท.ปัตตานี เขต ๒	ตรัง	มายอ	ปัตตานี	บ้านตรัง
๓๐๘๐	๑๐๙๔๓๐๐๑๐๕	สพท.ปัตตานี เขต ๒	ถนนวน	มายอ	ปัตตานี	บ้านถนนวน



รายชื่อโรงเรียนคุณภาพประจำตำบล

ที่	รหัสกระทรวง	สพท	ตำบล	อำเภอ	จังหวัด	สพท.โรงเรียน
๓๐๘๑	๑๐๙๔๓๐๐๑๑๗	สพท.ปัตตานี เขต ๒	ปะโค	มายอ	ปัตตานี	บ้านมะหุด
๓๐๘๒	๑๐๙๔๓๐๐๑๑๘	สพท.ปัตตานี เขต ๒	ปานัน	มายอ	ปัตตานี	บ้านบาโง
๓๐๘๓	๑๐๙๔๓๐๐๑๙๙	สพท.ปัตตานี เขต ๒	มายอ	มายอ	ปัตตานี	มายอ (สถิตยัญญา)
๓๐๘๔	๑๐๙๔๓๐๐๑๑๘	สพท.ปัตตานี เขต ๒	กลางา	มายอ	ปัตตานี	บ้านปาลัส
๓๐๘๕	๑๐๙๔๓๐๐๑๑๒	สพท.ปัตตานี เขต ๒	ลูโยะฮีไร	มายอ	ปัตตานี	บ้านน้ำใส
๓๐๘๖	๑๐๙๔๓๐๐๑๑๑	สพท.ปัตตานี เขต ๒	สะก่า	มายอ	ปัตตานี	บ้านสะก่า
๓๐๘๗	๑๐๙๔๓๐๐๑๑๒	สพท.ปัตตานี เขต ๒	สาคอดี	มายอ	ปัตตานี	บ้านคูวัง
๓๐๘๘	๑๐๙๔๓๐๐๑๑๘	สพท.ปัตตานี เขต ๒	สาคอบน	มายอ	ปัตตานี	บ้านบาตะกูโบ
๓๐๘๙	๑๐๙๔๓๐๐๓๒๒	สพท.ปัตตานี เขต ๒	ป่าไร่	แม่ลาน	ปัตตานี	บ้านวังกว้าง
๓๐๙๐	๑๐๙๔๓๐๐๓๒๔	สพท.ปัตตานี เขต ๒	ม่วงเตี้ย	แม่ลาน	ปัตตานี	บ้านม่วงเตี้ย
๓๐๙๑	๑๐๙๔๓๐๐๓๒๘	สพท.ปัตตานี เขต ๒	แม่ลาน	แม่ลาน	ปัตตานี	วัดบุพนิมิต
๓๐๙๒	๑๐๙๔๓๐๐๑๔๒	สพท.ปัตตานี เขต ๒	กระโด	ยะรัง	ปัตตานี	ตลาดปริกกี
๓๐๙๓	๑๐๙๔๓๐๐๑๖๓	สพท.ปัตตานี เขต ๒	กอลำ	ยะรัง	ปัตตานี	บ้านละหารยามู
๓๐๙๔	๑๐๙๔๓๐๐๑๖๐	สพท.ปัตตานี เขต ๒	เขาตูม	ยะรัง	ปัตตานี	ชุมชนบ้านต้นสน
๓๐๙๕	๑๐๙๔๓๐๐๑๓๗	สพท.ปัตตานี เขต ๒	คลองใหม่	ยะรัง	ปัตตานี	บ้านกาแลสะนอ
๓๐๙๖	๑๐๙๔๓๐๐๑๕๔	สพท.ปัตตานี เขต ๒	ประจัน	ยะรัง	ปัตตานี	บ้านประจัน
๓๐๙๗	๑๐๙๔๓๐๐๑๓๕	สพท.ปัตตานี เขต ๒	ปิตุมดี	ยะรัง	ปัตตานี	ตลาดนัดบาซาเอ
๓๐๙๘	๑๐๙๔๓๐๐๑๓๙	สพท.ปัตตานี เขต ๒	เมาะมาวี	ยะรัง	ปัตตานี	ไทยรัฐวิทยา๕๒ (ชุมชนบ้านต้นไผ)
๓๐๙๙	๑๐๙๔๓๐๐๑๓๐	สพท.ปัตตานี เขต ๒	ยะรัง	ยะรัง	ปัตตานี	อนุบาลยะรัง
๓๑๐๐	๑๐๙๔๓๐๐๑๓๑	สพท.ปัตตานี เขต ๒	ระแว้ง	ยะรัง	ปัตตานี	บ้านระแว้ง
๓๑๐๑	๑๐๙๔๓๐๐๑๓๒	สพท.ปัตตานี เขต ๒	วัด	ยะรัง	ปัตตานี	ต้นพิกุล
๓๑๐๒	๑๐๙๔๓๐๐๑๔๓	สพท.ปัตตานี เขต ๒	สะดาวา	ยะรัง	ปัตตานี	บ้านศาลาสอง
๓๑๐๓	๑๐๙๔๓๐๐๑๕๖	สพท.ปัตตานี เขต ๒	สะนอ	ยะรัง	ปัตตานี	ชุมชนบ้านสะนอ
๓๑๐๔	๑๐๙๔๓๐๐๓๐๖	สพท.ปัตตานี เขต ๓	กะรุปี	กะพ้อ	ปัตตานี	บ้านกะรุปี
๓๑๐๕	๑๐๙๔๓๐๐๓๐๙	สพท.ปัตตานี เขต ๓	ตะโละดือรามัน	กะพ้อ	ปัตตานี	บ้านตะโละดือรามัน
๓๑๐๖	๑๐๙๔๓๐๐๓๑๖	สพท.ปัตตานี เขต ๓	ปล่องหอย	กะพ้อ	ปัตตานี	บ้านโลทุ
๓๑๐๗	๑๐๙๔๓๐๐๓๐๒	สพท.ปัตตานี เขต ๓	ตะโละแมะนา	ทุ่งยางแดง	ปัตตานี	บ้านแลแะ
๓๑๐๘	๑๐๙๔๓๐๐๓๐๔	สพท.ปัตตานี เขต ๓	น้ำดำ	ทุ่งยางแดง	ปัตตานี	บ้านน้ำดำ
๓๑๐๙	๑๐๙๔๓๐๐๒๙๖	สพท.ปัตตานี เขต ๓	ปากู	ทุ่งยางแดง	ปัตตานี	บ้านมะนังยง
๓๑๑๐	๑๐๙๔๓๐๐๓๐๑	สพท.ปัตตานี เขต ๓	พิเทน	ทุ่งยางแดง	ปัตตานี	บ้านตือเบา
๓๑๑๑	๑๐๙๔๓๐๐๒๘๔	สพท.ปัตตานี เขต ๓	ดอนทราย	ไม้แก่น	ปัตตานี	บ้านป่าใหม่
๓๑๑๒	๑๐๙๔๓๐๐๒๘๙	สพท.ปัตตานี เขต ๓	ตะโละไกรทอง	ไม้แก่น	ปัตตานี	บ้านตะโละไกรทอง
๓๑๑๓	๑๐๙๔๓๐๐๒๘๓	สพท.ปัตตานี เขต ๓	ไทรทอง	ไม้แก่น	ปัตตานี	บ้านปลักแตน
๓๑๑๔	๑๐๙๔๓๐๐๒๙๒	สพท.ปัตตานี เขต ๓	ไม้แก่น	ไม้แก่น	ปัตตานี	บ้านกระจูด
๓๑๑๕	๑๐๙๔๓๐๐๒๑๔	สพท.ปัตตานี เขต ๓	กะดุนง	สายบุรี	ปัตตานี	บ้านโตะบาลา
๓๑๑๖	๑๐๙๔๓๐๐๒๐๖	สพท.ปัตตานี เขต ๓	ตะบั้ง	สายบุรี	ปัตตานี	บ้านเจาะกือแย
๓๑๑๗	๑๐๙๔๓๐๐๒๑๗	สพท.ปัตตานี เขต ๓	เตระบอน	สายบุรี	ปัตตานี	บ้านสือดั่ง
๓๑๑๘	๑๐๙๔๓๐๐๒๒๒	สพท.ปัตตานี เขต ๓	ทุ่งคล้า	สายบุรี	ปัตตานี	ชุมชนบ้านทุ่งคล้า (บุญเพชรประชาชนุสรณ์)
๓๑๑๙	๑๐๙๔๓๐๐๒๓๑	สพท.ปัตตานี เขต ๓	บางเก่า	สายบุรี	ปัตตานี	บ้านป่าทุ่ง
๓๑๒๐	๑๐๙๔๓๐๐๒๒๔	สพท.ปัตตานี เขต ๓	ปือระ	สายบุรี	ปัตตานี	บ้านปือระ

รายชื่อโรงเรียนคุณภาพประจำตำบล

ที่	รหัสกระทรวง	สพท	ตำบล	อำเภอ	จังหวัด	สพท.โรงเรียน
๓๑๑๑	๑๐๙๔๓๐๐๒๒๖	สพท.ปัตตานี เขต ๓	ปะเสยะวอ	สายบุรี	ปัตตานี	บ้านบน
๓๑๑๒	๑๐๙๔๓๐๐๒๑๘	สพท.ปัตตานี เขต ๓	แป้น	สายบุรี	ปัตตานี	บ้านจะเข้
๓๑๑๓	๑๐๙๔๓๐๐๒๓๓	สพท.ปัตตานี เขต ๓	มะนังดาลำ	สายบุรี	ปัตตานี	บ้านปาม่วง
๓๑๑๔	๑๐๙๔๓๐๐๒๓๖	สพท.ปัตตานี เขต ๓	ละหาร	สายบุรี	ปัตตานี	ชุมชนบ้านละหารมิตรภาพที่ ๑๑๓
๓๑๑๕	๑๐๑๔๓๑๐๐๓๘	สพท.พระนครศรีอยุธยา เขต ๑	จำปา	ท่าเรือ	พระนครศรีอยุธยา	วัดบัวงาม
๓๑๑๖	๑๐๑๔๓๑๐๐๕๗	สพท.พระนครศรีอยุธยา เขต ๑	ท่าเจ้าสนุก	ท่าเรือ	พระนครศรีอยุธยา	วัดสุวงศ์
๓๑๑๗	๑๐๑๔๓๑๐๐๓๗	สพท.พระนครศรีอยุธยา เขต ๑	ท่าหลวง	ท่าเรือ	พระนครศรีอยุธยา	วัดหัวหิน
๓๑๑๘	๑๐๑๔๓๑๐๐๔๙	สพท.พระนครศรีอยุธยา เขต ๑	บ้านร่อม	ท่าเรือ	พระนครศรีอยุธยา	ชุมชนวัดบ้านร่อม
๓๑๑๙	๑๐๑๔๓๑๐๐๔๑	สพท.พระนครศรีอยุธยา เขต ๑	ปากท่า	ท่าเรือ	พระนครศรีอยุธยา	วัดแค
๓๑๒๐	๑๐๑๔๓๑๐๐๕๑	สพท.พระนครศรีอยุธยา เขต ๑	โพธิ์เอน	ท่าเรือ	พระนครศรีอยุธยา	วัดสามเรือน
๓๑๒๑	๑๐๑๔๓๑๐๐๕๕	สพท.พระนครศรีอยุธยา เขต ๑	วังแดง	ท่าเรือ	พระนครศรีอยุธยา	วัดวังแดงเหนือ แจ่มวิทยาคาร
๓๑๒๒	๑๐๑๔๓๑๐๐๕๖	สพท.พระนครศรีอยุธยา เขต ๑	ศาลาลอย	ท่าเรือ	พระนครศรีอยุธยา	วัดนางค่อม
๓๑๒๓	๑๐๑๔๓๑๐๐๕๕	สพท.พระนครศรีอยุธยา เขต ๑	หนองขนาก	ท่าเรือ	พระนครศรีอยุธยา	บ่อแร่
๓๑๒๔	๑๐๑๔๓๑๐๐๗๑	สพท.พระนครศรีอยุธยา เขต ๑	คลองสะแก	นครหลวง	พระนครศรีอยุธยา	ชุมชนวัดเสด็จ (คุณศรีประเสริฐอุบลวัฒน์)
๓๑๒๕	๑๐๑๔๓๑๐๐๕๙	สพท.พระนครศรีอยุธยา เขต ๑	ท่าช้าง	นครหลวง	พระนครศรีอยุธยา	วัดมเหยงค์
๓๑๒๖	๑๐๑๔๓๑๐๐๖๖	สพท.พระนครศรีอยุธยา เขต ๑	นครหลวง	นครหลวง	พระนครศรีอยุธยา	นครหลวง (พิบูลประเสริฐวิทย์)
๓๑๒๗	๑๐๑๔๓๑๐๐๗๑	สพท.พระนครศรีอยุธยา เขต ๑	บ่อโพง	นครหลวง	พระนครศรีอยุธยา	วัดราชบุรย์บำเพ็ญ (กริ่ง สง่า ศิษย์อุบลวัฒน์ )
๓๑๒๘	๑๐๑๔๓๑๐๐๖๔	สพท.พระนครศรีอยุธยา เขต ๑	บางพระครู	นครหลวง	พระนครศรีอยุธยา	วัดลาย (ทวีปัญญา)
๓๑๒๙	๑๐๑๔๓๑๐๐๖๙	สพท.พระนครศรีอยุธยา เขต ๑	บางระกำ	นครหลวง	พระนครศรีอยุธยา	วัดเรือแข่ง (ประชาอุบลวัฒน์)
๓๑๓๐	๑๐๑๔๓๑๐๐๖๘	สพท.พระนครศรีอยุธยา เขต ๑	บ้านซุง	นครหลวง	พระนครศรีอยุธยา	วัดบ้านซุง (อดุลประชาวิทย์)
๓๑๓๑	๑๐๑๔๓๑๐๐๗๐	สพท.พระนครศรีอยุธยา เขต ๑	ปากจั่น	นครหลวง	พระนครศรีอยุธยา	วัดละมุด (ร.ส.พ.ราชบุรย์บำรุง)
๓๑๓๒	๑๐๑๔๓๑๐๐๖๑	สพท.พระนครศรีอยุธยา เขต ๑	พระนอน	นครหลวง	พระนครศรีอยุธยา	วัดทอง (สามัคยานุสรณ์)
๓๑๓๓	๑๐๑๔๓๑๐๐๖๓	สพท.พระนครศรีอยุธยา เขต ๑	แม่ลา	นครหลวง	พระนครศรีอยุธยา	วัดปรีดาราม
๓๑๓๔	๑๐๑๔๓๑๐๐๗๖	สพท.พระนครศรีอยุธยา เขต ๑	หนองปลิง	นครหลวง	พระนครศรีอยุธยา	วัดมาบพระจันทร์ (รัฐบำรุงประชาวิทยา)
๓๑๓๕	๑๐๑๔๓๑๐๑๗๕	สพท.พระนครศรีอยุธยา เขต ๑	ขยาย	บางปะหัน	พระนครศรีอยุธยา	วัดจอมเกษ
๓๑๓๖	๑๐๑๔๓๑๐๑๖๒	สพท.พระนครศรีอยุธยา เขต ๑	ขวัญเมือง	บางปะหัน	พระนครศรีอยุธยา	วัดค่าย (เล็กจุฬาประชานุสรณ์)
๓๑๓๗	๑๐๑๔๓๑๐๑๗๓	สพท.พระนครศรีอยุธยา เขต ๑	ตานิมน	บางปะหัน	พระนครศรีอยุธยา	วัดเทพอุการาม (อุป อุ่นพัฒนาประชาสรรค์)
๓๑๓๘	๑๐๑๔๓๑๐๑๕๕	สพท.พระนครศรีอยุธยา เขต ๑	ตาลเอน	บางปะหัน	พระนครศรีอยุธยา	วัดตาลเอน (โศภนชนูปถัมภ์)
๓๑๓๙	๑๐๑๔๓๑๐๑๖๖	สพท.พระนครศรีอยุธยา เขต ๑	ทับน้ำ	บางปะหัน	พระนครศรีอยุธยา	วัดฝั่งแคด (บุญสืบวิชชนูปถัมภ์)
๓๑๔๐	๑๐๑๔๓๑๐๑๕๖	สพท.พระนครศรีอยุธยา เขต ๑	ทางกลาง	บางปะหัน	พระนครศรีอยุธยา	วัดทางกลาง (ประชาสามัคคีอุบลวัฒน์)
๓๑๔๑	๑๐๑๔๓๑๐๑๗๙	สพท.พระนครศรีอยุธยา เขต ๑	บางเตือ	บางปะหัน	พระนครศรีอยุธยา	วัดบางเตือ
๓๑๔๒	๑๐๑๔๓๑๐๑๕๙	สพท.พระนครศรีอยุธยา เขต ๑	บางปะหัน	บางปะหัน	พระนครศรีอยุธยา	วัดนาค
๓๑๔๓	๑๐๑๔๓๑๐๑๕๓	สพท.พระนครศรีอยุธยา เขต ๑	บางเพลิง	บางปะหัน	พระนครศรีอยุธยา	วัดแก้วตา
๓๑๔๔	๑๐๑๔๓๑๐๑๕๑	สพท.พระนครศรีอยุธยา เขต ๑	บ้านขลื่อ	บางปะหัน	พระนครศรีอยุธยา	ชุมชนวัดโชดเขมาราม (ประชาประเสริฐวิทย์)
๓๑๔๕	๑๐๑๔๓๑๐๑๖๗	สพท.พระนครศรีอยุธยา เขต ๑	บ้านม้า	บางปะหัน	พระนครศรีอยุธยา	วัดบ้านม้า
๓๑๔๖	๑๐๑๔๓๑๐๑๕๗	สพท.พระนครศรีอยุธยา เขต ๑	บ้านลี่	บางปะหัน	พระนครศรีอยุธยา	วัดอินทโยธา
๓๑๔๗	๑๐๑๔๓๑๐๑๗๖	สพท.พระนครศรีอยุธยา เขต ๑	พุทไธ	บางปะหัน	พระนครศรีอยุธยา	วัดนนทรี
๓๑๔๘	๑๐๑๔๓๑๐๑๘๑	สพท.พระนครศรีอยุธยา เขต ๑	โพธิ์สามต้น	บางปะหัน	พระนครศรีอยุธยา	วัดโพธิ์หอม
๓๑๔๙	๑๐๑๔๓๑๐๑๕๒	สพท.พระนครศรีอยุธยา เขต ๑	เสาธง	บางปะหัน	พระนครศรีอยุธยา	วัดเสาธงเก่า (ถึงสุขประชาสรรค์)
๓๑๕๐	๑๐๑๔๓๑๐๑๗๐	สพท.พระนครศรีอยุธยา เขต ๑	หันสัง	บางปะหัน	พระนครศรีอยุธยา	วัดไก่อ

รายชื่อโรงเรียนคุณภาพประจำตำบล

ที่	รหัสกระทรวง	สพท	ตำบล	อำเภอ	จังหวัด	สพท.โรงเรียน
๓๑๖๑	๑๐๑๔๓๑๐๒๑๔	สพท.พระนครศรีอยุธยา เขต ๑	คลองน้อย	บ้านแพรก	พระนครศรีอยุธยา	วัดนครโปรดสัตว์
๓๑๖๒	๑๐๑๔๓๑๐๒๑๗	สพท.พระนครศรีอยุธยา เขต ๑	บ้านใหม่	บ้านแพรก	พระนครศรีอยุธยา	วัดท่าอู่ทอง
๓๑๖๓	๑๐๑๔๓๑๐๒๑๒	สพท.พระนครศรีอยุธยา เขต ๑	สองห้อง	บ้านแพรก	พระนครศรีอยุธยา	โพธิ์ราชบุรุษบำรุง
๓๑๖๔	๑๐๑๔๓๑๐๒๑๔	สพท.พระนครศรีอยุธยา เขต ๑	ลำพะเนียง	บ้านแพรก	พระนครศรีอยุธยา	ชุมชนวัดลำพะเนียง (แรมผดุงวิทยา)
๓๑๖๕	๑๐๑๔๓๑๐๐๑๖	สพท.พระนครศรีอยุธยา เขต ๑	คลองตะเคียน	พระนครศรีอยุธยา	พระนครศรีอยุธยา	บ้านคลองตะเคียน หมู่ ๒
๓๑๖๖	๑๐๑๔๓๑๐๐๒๔	สพท.พระนครศรีอยุธยา เขต ๑	คลองสระบัว	พระนครศรีอยุธยา	พระนครศรีอยุธยา	วัดกลางคลองสระบัว
๓๑๖๗	๑๐๑๔๓๑๐๐๐๗	สพท.พระนครศรีอยุธยา เขต ๑	คลองสวนพลู	พระนครศรีอยุธยา	พระนครศรีอยุธยา	วัดพนัญเชิง
๓๑๖๘	๑๐๑๔๓๑๐๐๒๗	สพท.พระนครศรีอยุธยา เขต ๑	ท่าवासูกรี	พระนครศรีอยุธยา	พระนครศรีอยุธยา	ประตู่ชัย
๓๑๖๙	๑๐๑๔๓๑๐๐๐๑	สพท.พระนครศรีอยุธยา เขต ๑	บ้านเกาะ	พระนครศรีอยุธยา	พระนครศรีอยุธยา	วัดไผ่
๓๑๗๐	๑๐๑๔๓๑๐๐๒๐	สพท.พระนครศรีอยุธยา เขต ๑	บ้านป้อม	พระนครศรีอยุธยา	พระนครศรีอยุธยา	วัดพระงาม (อรรถกฤษณ์ประชารัฐ)
๓๑๗๑	๑๐๑๔๓๑๐๐๒๓	สพท.พระนครศรีอยุธยา เขต ๑	บ้านใหม่	พระนครศรีอยุธยา	พระนครศรีอยุธยา	ปฐมวิทยาการ
๓๑๗๒	๑๐๑๔๓๑๐๐๑๒	สพท.พระนครศรีอยุธยา เขต ๑	ปากกราน	พระนครศรีอยุธยา	พระนครศรีอยุธยา	วัดท่าใหม่
๓๑๗๓	๑๐๑๔๓๑๐๐๐๖	สพท.พระนครศรีอยุธยา เขต ๑	ไผ่ลิง	พระนครศรีอยุธยา	พระนครศรีอยุธยา	วัดใหญ่ชัยมงคล (ภาวนารังสี)
๓๑๗๔	๑๐๑๔๓๑๐๐๒๑	สพท.พระนครศรีอยุธยา เขต ๑	ภูเขาทอง	พระนครศรีอยุธยา	พระนครศรีอยุธยา	สตินสหราษฎร์
๓๑๗๕	๑๐๑๔๓๑๐๐๓๐	สพท.พระนครศรีอยุธยา เขต ๑	ลุมพลี	พระนครศรีอยุธยา	พระนครศรีอยุธยา	ลุมพลีชนูปถัมภ์
๓๑๗๖	๑๐๑๔๓๑๐๐๒๖	สพท.พระนครศรีอยุธยา เขต ๑	วัดตูม	พระนครศรีอยุธยา	พระนครศรีอยุธยา	วัดตูม
๓๑๗๗	๑๐๑๔๓๑๐๐๓๓	สพท.พระนครศรีอยุธยา เขต ๑	สวนพริก	พระนครศรีอยุธยา	พระนครศรีอยุธยา	วัดสว่างอารมณ์
๓๑๗๘	๑๐๑๔๓๑๐๐๑๐	สพท.พระนครศรีอยุธยา เขต ๑	ลำเกาลุ่ม	พระนครศรีอยุธยา	พระนครศรีอยุธยา	วัดพุทไธสวรรย์
๓๑๗๙	๑๐๑๔๓๑๐๐๐๒	สพท.พระนครศรีอยุธยา เขต ๑	หันตรา	พระนครศรีอยุธยา	พระนครศรีอยุธยา	วัดหันตรา
๓๑๘๐	๑๐๑๔๓๑๐๒๔๔	สพท.พระนครศรีอยุธยา เขต ๑	กระจิว	ภาชี	พระนครศรีอยุธยา	วัดพระแก้ว 'โสภณประสิทธิ์วิทยาการ'
๓๑๘๑	๑๐๑๔๓๑๐๒๖๒	สพท.พระนครศรีอยุธยา เขต ๑	โคกม่วง	ภาชี	พระนครศรีอยุธยา	ชุมชนโคกม่วงเจริญศรีภุชโรอุปถัมภ์
๓๑๘๒	๑๐๑๔๓๑๐๒๕๒	สพท.พระนครศรีอยุธยา เขต ๑	ดอนหญ้านาง	ภาชี	พระนครศรีอยุธยา	ตะกอดอนหญ้านาง
๓๑๘๓	๑๐๑๔๓๑๐๒๔๔	สพท.พระนครศรีอยุธยา เขต ๑	ไผ่ล้อม	ภาชี	พระนครศรีอยุธยา	วัดนาอุ่น
๓๑๘๔	๑๐๑๔๓๑๐๒๖๖	สพท.พระนครศรีอยุธยา เขต ๑	พระแก้ว	ภาชี	พระนครศรีอยุธยา	วัดหนองบัว
๓๑๘๕	๑๐๑๔๓๑๐๒๔๓	สพท.พระนครศรีอยุธยา เขต ๑	ภาชี	ภาชี	พระนครศรีอยุธยา	วัดเจริญธรรมเจริญศรีภุชโรอุปถัมภ์'
๓๑๘๖	๑๐๑๔๓๑๐๒๕๗	สพท.พระนครศรีอยุธยา เขต ๑	ระโสม	ภาชี	พระนครศรีอยุธยา	ชุมชนวัดระโสม
๓๑๘๗	๑๐๑๔๓๑๐๒๕๕	สพท.พระนครศรีอยุธยา เขต ๑	หนองน้ำใส	ภาชี	พระนครศรีอยุธยา	วัดหนองเป่า
๓๑๘๘	๑๐๑๔๓๑๐๒๗๑	สพท.พระนครศรีอยุธยา เขต ๑	กะทุ่ม	มหาราช	พระนครศรีอยุธยา	วัดตะบอง (ธรรมาภิรมอุปถัมภ์)
๓๑๘๙	๑๐๑๔๓๑๐๒๗๔	สพท.พระนครศรีอยุธยา เขต ๑	เจ้าปลุก	มหาราช	พระนครศรีอยุธยา	วัดโบสถ์อนุกุลสังฆกิจ
๓๑๙๐	๑๐๑๔๓๑๐๒๗๘	สพท.พระนครศรีอยุธยา เขต ๑	ท่าตอ	มหาราช	พระนครศรีอยุธยา	วัดท่าตอเลิศปัญญาคุณวิทยา
๓๑๙๑	๑๐๑๔๓๑๐๒๗๓	สพท.พระนครศรีอยุธยา เขต ๑	บางนา	มหาราช	พระนครศรีอยุธยา	วัดบางสงบ (กองวารีวิทยานุสรณ์)
๓๑๙๒	๑๐๑๔๓๑๐๒๗๗	สพท.พระนครศรีอยุธยา เขต ๑	บ้านขวาง	มหาราช	พระนครศรีอยุธยา	วัดสุวรรณเจดีย์เลิศปัญญาคุณอนุสรณ์
๓๑๙๓	๑๐๑๔๓๑๐๒๗๑	สพท.พระนครศรีอยุธยา เขต ๑	บ้านนา	มหาราช	พระนครศรีอยุธยา	วัดโพธิ์ประสิทธิ์ (วิบูลย์บำรุง)
๓๑๙๔	๑๐๑๔๓๑๐๒๖๔	สพท.พระนครศรีอยุธยา เขต ๑	บ้านใหม่	มหาราช	พระนครศรีอยุธยา	ชุมชนวัดสุเมธ
๓๑๙๕	๑๐๑๔๓๑๐๒๖๖	สพท.พระนครศรีอยุธยา เขต ๑	หัวไผ่	มหาราช	พระนครศรีอยุธยา	วัดปากคลอง (ประชามหาราช)
๓๑๙๖	๑๐๑๔๓๑๐๓๑๒	สพท.พระนครศรีอยุธยา เขต ๑	ข้าวงาม	วังน้อย	พระนครศรีอยุธยา	วัดธรรมจริยา
๓๑๙๗	๑๐๑๔๓๑๐๓๑๖	สพท.พระนครศรีอยุธยา เขต ๑	ชะแมบ	วังน้อย	พระนครศรีอยุธยา	สุวพรรณสนิทวงศ์พิทยา
๓๑๙๘	๑๐๑๔๓๑๐๓๑๔	สพท.พระนครศรีอยุธยา เขต ๑	บ่อตาโล่	วังน้อย	พระนครศรีอยุธยา	วัดสุคันธาราม (สุคันธวิทยาการ)
๓๑๙๙	๑๐๑๔๓๑๐๓๑๔	สพท.พระนครศรีอยุธยา เขต ๑	พยอม	วังน้อย	พระนครศรีอยุธยา	พระอินทร์ศึกษา (กลุ่มสกุลอุทิศ)
๓๒๐๐	๑๐๑๔๓๑๐๓๑๓	สพท.พระนครศรีอยุธยา เขต ๑	ลำตาเสา	วังน้อย	พระนครศรีอยุธยา	วังน้อยวิทยานุกูมิ

รายชื่อโรงเรียนคุณภาพประจำตำบล

ที่	รหัสกระทรวง	สพท	ตำบล	อำเภอ	จังหวัด	สพท.โรงเรียน
๓๒๐๑	๑๐๑๔๓๑๐๓๒๗	สพท.พระนครศรีอยุธยา เขต ๑	ลำไทร	วังน้อย	พระนครศรีอยุธยา	วัดลาดทราย
๓๒๐๒	๑๐๑๔๓๑๐๓๒๘	สพท.พระนครศรีอยุธยา เขต ๑	วังจุก	วังน้อย	พระนครศรีอยุธยา	วัดลำพระยา (แหม่มช้อยวิทยา)
๓๒๐๓	๑๐๑๔๓๑๐๓๒๙	สพท.พระนครศรีอยุธยา เขต ๑	วังน้อย	วังน้อย	พระนครศรีอยุธยา	สิทธิพยากรณ์
๓๒๐๔	๑๐๑๔๓๑๐๓๑๑	สพท.พระนครศรีอยุธยา เขต ๑	สนับทึบ	วังน้อย	พระนครศรีอยุธยา	คอตันคลอง ๒๗
๓๒๐๕	๑๐๑๔๓๑๐๓๑๒	สพท.พระนครศรีอยุธยา เขต ๑	หันตะเภา	วังน้อย	พระนครศรีอยุธยา	บ้านลำแดง
๓๒๐๖	๑๐๑๔๓๑๐๓๙๒	สพท.พระนครศรีอยุธยา เขต ๑	ข้าวเม่า	อุทัย	พระนครศรีอยุธยา	วัดสะแก (สุทธิธรรมาประชาสงเคราะห์)
๓๒๐๗	๑๐๑๔๓๑๐๓๙๓	สพท.พระนครศรีอยุธยา เขต ๑	คานหาม	อุทัย	พระนครศรีอยุธยา	วัดคานหาม
๓๒๐๘	๑๐๑๔๓๑๐๓๙๔	สพท.พระนครศรีอยุธยา เขต ๑	ธนู	อุทัย	พระนครศรีอยุธยา	วัดขุนทิพย์ (สาครราษฎร์บำรุง)
๓๒๐๙	๑๐๑๔๓๑๐๓๙๑	สพท.พระนครศรีอยุธยา เขต ๑	บ้านช้าง	อุทัย	พระนครศรีอยุธยา	บ้านช้าง
๓๒๑๐	๑๐๑๔๓๑๐๓๙๑	สพท.พระนครศรีอยุธยา เขต ๑	บ้านหีบ	อุทัย	พระนครศรีอยุธยา	วัดไทรงาม
๓๒๑๑	๑๐๑๔๓๑๐๓๙๔	สพท.พระนครศรีอยุธยา เขต ๑	โพสาวหาญ	อุทัย	พระนครศรีอยุธยา	วัดโพธิ์สาวหาญ
๓๒๑๒	๑๐๑๔๓๑๐๓๙๖	สพท.พระนครศรีอยุธยา เขต ๑	สามบัณฑิต	อุทัย	พระนครศรีอยุธยา	วัดดอนพุดซา
๓๒๑๓	๑๐๑๔๓๑๐๓๙๒	สพท.พระนครศรีอยุธยา เขต ๑	เสนา	อุทัย	พระนครศรีอยุธยา	วัดอุทัย (เขาวนวิทยา)
๓๒๑๔	๑๐๑๔๓๑๐๓๙๘	สพท.พระนครศรีอยุธยา เขต ๑	หนองน้ำส้ม	อุทัย	พระนครศรีอยุธยา	บ้านคูคด
๓๒๑๕	๑๐๑๔๓๑๐๓๙๐	สพท.พระนครศรีอยุธยา เขต ๑	หนองไม้ซุง	อุทัย	พระนครศรีอยุธยา	วัดหนองไม้ซุง
๓๒๑๖	๑๐๑๔๓๑๐๓๙๘	สพท.พระนครศรีอยุธยา เขต ๑	อุทัย	อุทัย	พระนครศรีอยุธยา	วัดโตนดเตี้ย
๓๒๑๗	๑๐๑๔๓๑๐๑๖๔	สพท.พระนครศรีอยุธยา เขต ๑	บางนางร้า	บางปะหัน	พระนครศรีอยุธยา	วัดโตนด (บุญขึ้นอุปถัมภ์)
๓๒๑๘	๑๐๑๔๓๑๐๒๑๘	สพท.พระนครศรีอยุธยา เขต ๑	บ้านแพรก	บ้านแพรก	พระนครศรีอยุธยา	วัดโบสถ์
๓๒๑๙	๑๐๑๔๓๑๐๐๓๗	สพท.พระนครศรีอยุธยา เขต ๑	บ้านรุน	พระนครศรีอยุธยา	พระนครศรีอยุธยา	วัดไก่เตี้ย(วิทยสุนทร)
๓๒๒๐	๑๐๑๔๓๑๐๒๖๘	สพท.พระนครศรีอยุธยา เขต ๑	มหาราช	มหาราช	พระนครศรีอยุธยา	วัดอุโหม (วิสุตรอนุสรณ์)
๓๒๒๑	๑๐๑๔๓๑๐๐๕๘	สพท.พระนครศรีอยุธยา เขต ๑	สามไถ	นครหลวง	พระนครศรีอยุธยา	วัดใหญ่ (สามไถมาศอุปเสวีรัฐ)
๓๒๒๒	๑๐๑๔๓๑๐๐๙๓	สพท.พระนครศรีอยุธยา เขต ๒	แก้วฟ้า	บางซ้าย	พระนครศรีอยุธยา	วัดบางซ้ายใน
๓๒๒๓	๑๐๑๔๓๑๐๐๙๑	สพท.พระนครศรีอยุธยา เขต ๒	เต่าเล่า	บางซ้าย	พระนครศรีอยุธยา	ชุมชนวัดบางซ้ายนอก
๓๒๒๔	๑๐๑๔๓๑๐๐๗๙	สพท.พระนครศรีอยุธยา เขต ๒	เทพมงคล	บางซ้าย	พระนครศรีอยุธยา	วัดสุนทราราม
๓๒๒๕	๑๐๑๔๓๑๐๐๘๒	สพท.พระนครศรีอยุธยา เขต ๒	บางซ้าย	บางซ้าย	พระนครศรีอยุธยา	วัดวังชะโด
๓๒๒๖	๑๐๑๔๓๑๐๐๘๙	สพท.พระนครศรีอยุธยา เขต ๒	ปลายกลัด	บางซ้าย	พระนครศรีอยุธยา	วัดทางหลวง (เทพราษฎร์รังสรรค์)
๓๒๒๗	๑๐๑๔๓๑๐๐๘๑	สพท.พระนครศรีอยุธยา เขต ๒	วังพัฒนา	บางซ้าย	พระนครศรีอยุธยา	วัดดอนพัฒนาราม
๓๒๒๘	๑๐๑๔๓๑๐๑๐๔	สพท.พระนครศรีอยุธยา เขต ๒	กระแจะ	บางไทร	พระนครศรีอยุธยา	วัดกระแจะ "จันทไฟโรจนวิทยา"
๓๒๒๙	๑๐๑๔๓๑๐๑๐๕	สพท.พระนครศรีอยุธยา เขต ๒	ข้างน้อย	บางไทร	พระนครศรีอยุธยา	วัดอนุบุญขาราม
๓๒๓๐	๑๐๑๔๓๑๐๐๘๘	สพท.พระนครศรีอยุธยา เขต ๒	ข้างเหล็ก	บางไทร	พระนครศรีอยุธยา	วัดข้างเหล็ก (พิบูลเกียรติ)
๓๒๓๑	๑๐๑๔๓๑๐๑๑๘	สพท.พระนครศรีอยุธยา เขต ๒	ข้างใหญ่	บางไทร	พระนครศรีอยุธยา	ไทยรัฐวิทยา ๒ (วัดข้างใหญ่)
๓๒๓๒	๑๐๑๔๓๑๐๑๒๐	สพท.พระนครศรีอยุธยา เขต ๒	เชียงรากน้อย	บางไทร	พระนครศรีอยุธยา	บ้านเชียงรากน้อย
๓๒๓๓	๑๐๑๔๓๑๐๑๑๙	สพท.พระนครศรีอยุธยา เขต ๒	บางไทร	บางไทร	พระนครศรีอยุธยา	ศรีบางไทร
๓๒๓๔	๑๐๑๔๓๑๐๑๑๖	สพท.พระนครศรีอยุธยา เขต ๒	บางพลี	บางไทร	พระนครศรีอยุธยา	วัดสง่างาม
๓๒๓๕	๑๐๑๔๓๑๐๑๐๒	สพท.พระนครศรีอยุธยา เขต ๒	บ้านกลิ้ง	บางไทร	พระนครศรีอยุธยา	วัดแก้ว (ประโชติวิทยาราม)
๓๒๓๖	๑๐๑๔๓๑๐๑๒๑	สพท.พระนครศรีอยุธยา เขต ๒	บ้านม้า	บางไทร	พระนครศรีอยุธยา	วัดทางยาว
๓๒๓๗	๑๐๑๔๓๑๐๑๑๙	สพท.พระนครศรีอยุธยา เขต ๒	โพแดง	บางไทร	พระนครศรีอยุธยา	วัดโพธิ์แดงใต้
๓๒๓๘	๑๐๑๔๓๑๐๑๒๓	สพท.พระนครศรีอยุธยา เขต ๒	ไม้ตรา	บางไทร	พระนครศรีอยุธยา	วัดไม้ตราสมาชิการาม
๓๒๓๙	๑๐๑๔๓๑๐๑๒๔	สพท.พระนครศรีอยุธยา เขต ๒	ราชคราม	บางไทร	พระนครศรีอยุธยา	วัดเชิงเลน
๓๒๔๐	๑๐๑๔๓๑๐๑๐๘	สพท.พระนครศรีอยุธยา เขต ๒	สนามชัย	บางไทร	พระนครศรีอยุธยา	บางไทร

รายชื่อโรงเรียนคุณภาพประจำตำบล

ที่	รหัสกระทรวง	สพท	ตำบล	อำเภอ	จังหวัด	สพท.โรงเรียน
๓๒๔๑	๑๐๑๔๓๑๐๐๙๕	สพท.พระนครศรีอยุธยา เขต ๒	หน้าไม้	บางไทร	พระนครศรีอยุธยา	วัดหน้าต่างโน (จงนิลอุปลัมภ์)
๓๒๔๒	๑๐๑๔๓๑๐๑๐๐	สพท.พระนครศรีอยุธยา เขต ๒	ห่อหมก	บางไทร	พระนครศรีอยุธยา	วัดสุนทราราม
๓๒๔๓	๑๐๑๔๓๑๐๑๑๓	สพท.พระนครศรีอยุธยา เขต ๒	ไทรน้อย	บางบาล	พระนครศรีอยุธยา	วัดปราสาททอง
๓๒๔๔	๑๐๑๔๓๑๐๑๑๔๐	สพท.พระนครศรีอยุธยา เขต ๒	น้ำเต้า	บางบาล	พระนครศรีอยุธยา	วัดน้ำเต้า (อุดมราษฎร์นimit)
๓๒๔๕	๑๐๑๔๓๑๐๑๑๒๘	สพท.พระนครศรีอยุธยา เขต ๒	บางบาล	บางบาล	พระนครศรีอยุธยา	วัดโบสถ์
๓๒๔๖	๑๐๑๔๓๑๐๑๑๔๗	สพท.พระนครศรีอยุธยา เขต ๒	บางหลวง	บางบาล	พระนครศรีอยุธยา	ประชากรรังสฤษฏ์
๓๒๔๗	๑๐๑๔๓๑๐๑๑๕๐	สพท.พระนครศรีอยุธยา เขต ๒	บางหลวงโคก	บางบาล	พระนครศรีอยุธยา	วัดกอไผ่ (ปฏิพัทธ์สหราษฎร์)
๓๒๔๘	๑๐๑๔๓๑๐๑๑๒๖	สพท.พระนครศรีอยุธยา เขต ๒	บ้านกุ่ม	บางบาล	พระนครศรีอยุธยา	วัดจุฬามณี (ชุมชนจันทนประชาสรรค์)
๓๒๔๙	๑๐๑๔๓๑๐๑๑๔๒	สพท.พระนครศรีอยุธยา เขต ๒	บ้านคลัง	บางบาล	พระนครศรีอยุธยา	วัดชวิต (สำนักงานลากกินแบ่งเคราะห๓๒๓)
๓๒๕๐	๑๐๑๔๓๑๐๑๑๔๔	สพท.พระนครศรีอยุธยา เขต ๒	พระขาว	บางบาล	พระนครศรีอยุธยา	วัดพระขาว (ประชานุเคราะห์)
๓๒๕๑	๑๐๑๔๓๑๐๑๑๓๘	สพท.พระนครศรีอยุธยา เขต ๒	มหาพราหมณ์	บางบาล	พระนครศรีอยุธยา	วัดม่วงหวาน (ส่วนกระบวนยุทธประชาสรรค์)
๓๒๕๒	๑๐๑๔๓๑๐๑๑๔๖	สพท.พระนครศรีอยุธยา เขต ๒	วัดตะกุก	บางบาล	พระนครศรีอยุธยา	วัดตะกุก (เมตตาขุณการ)
๓๒๕๓	๑๐๑๔๓๑๐๑๑๓๓	สพท.พระนครศรีอยุธยา เขต ๒	วัดยม	บางบาล	พระนครศรีอยุธยา	วัดนกกะจาบ (ศิริสรณ์ประชาสรรค์)
๓๒๕๔	๑๐๑๔๓๑๐๑๑๓๔	สพท.พระนครศรีอยุธยา เขต ๒	สะพานไทย	บางบาล	พระนครศรีอยุธยา	วัดไผ่ล้อม
๓๒๕๕	๑๐๑๔๓๑๐๑๑๔๑	สพท.พระนครศรีอยุธยา เขต ๒	เกาะเกิด	บางปะอิน	พระนครศรีอยุธยา	วัดเชิงท่า
๓๒๕๖	๑๐๑๔๓๑๐๑๑๔๖	สพท.พระนครศรีอยุธยา เขต ๒	ขนอนหลวง	บางปะอิน	พระนครศรีอยุธยา	วัดท่าเลไทยโปรดสัตว์
๓๒๕๗	๑๐๑๔๓๑๐๒๐๐	สพท.พระนครศรีอยุธยา เขต ๒	คู้กลาน	บางปะอิน	พระนครศรีอยุธยา	ราษฎร์นimit
๓๒๕๘	๑๐๑๔๓๑๐๒๐๐๘	สพท.พระนครศรีอยุธยา เขต ๒	เชียงรากน้อย	บางปะอิน	พระนครศรีอยุธยา	เชียงรากน้อย
๓๒๕๙	๑๐๑๔๓๑๐๑๑๓๓	สพท.พระนครศรีอยุธยา เขต ๒	ตลาดเกรียบ	บางปะอิน	พระนครศรีอยุธยา	วัดตลาด (อุดมวิทยา)
๓๒๖๐	๑๐๑๔๓๑๐๒๐๐๑	สพท.พระนครศรีอยุธยา เขต ๒	คลังชั้น	บางปะอิน	พระนครศรีอยุธยา	ราษฎร์บำรุง
๓๒๖๑	๑๐๑๔๓๑๐๒๐๑๒	สพท.พระนครศรีอยุธยา เขต ๒	บางกระสั้น	บางปะอิน	พระนครศรีอยุธยา	บ้านบางกระสั้น
๓๒๖๒	๑๐๑๔๓๑๐๒๐๑๒	สพท.พระนครศรีอยุธยา เขต ๒	บ้านกรด	บางปะอิน	พระนครศรีอยุธยา	วัดขนอนบ้านกรด
๓๒๖๓	๑๐๑๔๓๑๐๑๑๘๙	สพท.พระนครศรีอยุธยา เขต ๒	บ้านแปง	บางปะอิน	พระนครศรีอยุธยา	เจ้าฟ้าสร้าง
๓๒๖๔	๑๐๑๔๓๑๐๑๑๙๐	สพท.พระนครศรีอยุธยา เขต ๒	บ้านพลับ	บางปะอิน	พระนครศรีอยุธยา	บ้านพลับ (วิสุทธิวังราช)
๓๒๖๕	๑๐๑๔๓๑๐๑๑๙๕	สพท.พระนครศรีอยุธยา เขต ๒	บ้านโพ	บางปะอิน	พระนครศรีอยุธยา	วัดโพธิ์
๓๒๖๖	๑๐๑๔๓๑๐๑๑๙๒	สพท.พระนครศรีอยุธยา เขต ๒	บ้านเลน	บางปะอิน	พระนครศรีอยุธยา	วัดชุมพลนิกายาราม
๓๒๖๗	๑๐๑๔๓๑๐๑๑๙๗	สพท.พระนครศรีอยุธยา เขต ๒	บ้านสร้าง	บางปะอิน	พระนครศรีอยุธยา	วัดบ้านสร้าง
๓๒๖๘	๑๐๑๔๓๑๐๒๐๑๔	สพท.พระนครศรีอยุธยา เขต ๒	บ้านหว่า	บางปะอิน	พระนครศรีอยุธยา	วัดบ้านหว่า (ชมพูนิตยา)
๓๒๖๙	๑๐๑๔๓๑๐๑๑๘๗	สพท.พระนครศรีอยุธยา เขต ๒	วัดยม	บางปะอิน	พระนครศรีอยุธยา	วัดยม
๓๒๗๐	๑๐๑๔๓๑๐๑๑๙๙	สพท.พระนครศรีอยุธยา เขต ๒	สามเรือน	บางปะอิน	พระนครศรีอยุธยา	วัดสามเรือน
๓๒๗๑	๑๐๑๔๓๑๐๒๓๖	สพท.พระนครศรีอยุธยา เขต ๒	กุฎี	ผักไห่	พระนครศรีอยุธยา	วัดโคกทอง (บวรวิทยา)
๓๒๗๒	๑๐๑๔๓๑๐๒๒๑๔	สพท.พระนครศรีอยุธยา เขต ๒	ดอนลาน	ผักไห่	พระนครศรีอยุธยา	วัดดอนลาน (มนตรีประเสริฐอุปลัมภ์)
๓๒๗๓	๑๐๑๔๓๑๐๒๒๒๖	สพท.พระนครศรีอยุธยา เขต ๒	ตาลาน	ผักไห่	พระนครศรีอยุธยา	วัดตาลานเหนือ
๓๒๗๔	๑๐๑๔๓๑๐๒๒๓๓	สพท.พระนครศรีอยุธยา เขต ๒	นาคู	ผักไห่	พระนครศรีอยุธยา	วัดนาคู (จันทศึกษาการ)
๓๒๗๕	๑๐๑๔๓๑๐๒๒๒๘	สพท.พระนครศรีอยุธยา เขต ๒	บ้านแค	ผักไห่	พระนครศรีอยุธยา	วัดบ้านแค
๓๒๗๖	๑๐๑๔๓๑๐๒๓๘๘	สพท.พระนครศรีอยุธยา เขต ๒	บ้านใหญ่	ผักไห่	พระนครศรีอยุธยา	วัดตาลานใต้ (เจริญวิทยา)
๓๒๗๗	๑๐๑๔๓๑๐๒๒๒๗	สพท.พระนครศรีอยุธยา เขต ๒	ผักไห่	ผักไห่	พระนครศรีอยุธยา	วัดโพธิ์ (ผักไห่วิทยาการ)
๓๒๗๘	๑๐๑๔๓๑๐๒๒๔๐	สพท.พระนครศรีอยุธยา เขต ๒	ลาดชิด	ผักไห่	พระนครศรีอยุธยา	วัดลาดชิด (ลาดชิดวิทยาการ)
๓๒๗๙	๑๐๑๔๓๑๐๒๓๒	สพท.พระนครศรีอยุธยา เขต ๒	ลาดน้ำเค็ม	ผักไห่	พระนครศรีอยุธยา	วัดคงษา (ประชา-รัฐอุปลัมภ์)
๓๒๘๐	๑๐๑๔๓๑๐๒๒๒๕	สพท.พระนครศรีอยุธยา เขต ๒	ลำตะเคียน	ผักไห่	พระนครศรีอยุธยา	วัดลำตะเคียน (วิริยศึกษา)

รายชื่อโรงเรียนคุณภาพประจำตำบล

ที่	รหัสกระทรวง	สพท	ตำบล	อำเภอ	จังหวัด	สพท.โรงเรียน
๓๒๘๑	๑๐๑๔๓๑๐๒๒๒	สพท.พระนครศรีอยุธยา เขต ๒	หนองน้ำใหญ่	ผักไห่	พระนครศรีอยุธยา	วัดลาดชะโด
๓๒๘๒	๑๐๑๔๓๑๐๒๓๐	สพท.พระนครศรีอยุธยา เขต ๒	หน้าโคก	ผักไห่	พระนครศรีอยุธยา	วัดหน้าโคก (วิสุทธิศึกษา)
๓๒๘๓	๑๐๑๔๓๑๐๒๓๓	สพท.พระนครศรีอยุธยา เขต ๒	อมฤต	ผักไห่	พระนครศรีอยุธยา	วัดบ้านอ้อ (บ้านอ้อวิทยาการ)
๓๒๘๔	๑๐๑๔๓๑๐๒๔๗	สพท.พระนครศรีอยุธยา เขต ๒	คลองพระยาบันลือ	ลาดบัวหลวง	พระนครศรีอยุธยา	รอซีดี
๓๒๘๕	๑๐๑๔๓๑๐๒๔๙	สพท.พระนครศรีอยุธยา เขต ๒	คู้สลอด	ลาดบัวหลวง	พระนครศรีอยุธยา	วัดโสภณเจติการาม
๓๒๘๖	๑๐๑๔๓๑๐๒๔๒	สพท.พระนครศรีอยุธยา เขต ๒	พระยาบันลือ	ลาดบัวหลวง	พระนครศรีอยุธยา	สอนดี (ประชารัฐอนุสรณ์)
๓๒๘๗	๑๐๑๔๓๑๐๒๔๖	สพท.พระนครศรีอยุธยา เขต ๒	ลาดบัวหลวง	ลาดบัวหลวง	พระนครศรีอยุธยา	วัดหญ้าไทร (ราษฎร์ประสิทธิ์)
๓๒๘๘	๑๐๑๔๓๑๐๓๐๕	สพท.พระนครศรีอยุธยา เขต ๒	สามเมือง	ลาดบัวหลวง	พระนครศรีอยุธยา	วัดลาดบัวหลวง (สหมิตรศึกษา)
๓๒๘๙	๑๐๑๔๓๑๐๒๘๓	สพท.พระนครศรีอยุธยา เขต ๒	สิงหนาท	ลาดบัวหลวง	พระนครศรีอยุธยา	หงสประภาสประสิทธิ์
๓๒๙๐	๑๐๑๔๓๑๐๓๐๒	สพท.พระนครศรีอยุธยา เขต ๒	หลักชัย	ลาดบัวหลวง	พระนครศรีอยุธยา	วัดลาดประทุมคงคาราม
๓๒๙๑	๑๐๑๔๓๑๐๓๔๒	สพท.พระนครศรีอยุธยา เขต ๒	เจ้าเจ็ด	เสนา	พระนครศรีอยุธยา	วัดเจ้าเจ็ดใน
๓๒๙๒	๑๐๑๔๓๑๐๓๖๓	สพท.พระนครศรีอยุธยา เขต ๒	ชายนา	เสนา	พระนครศรีอยุธยา	วัดไชยภูมิ
๓๒๙๓	๑๐๑๔๓๑๐๓๖๕	สพท.พระนครศรีอยุธยา เขต ๒	ดอนทอง	เสนา	พระนครศรีอยุธยา	วัดจรเข้ไล่
๓๒๙๔	๑๐๑๔๓๑๐๓๕๖	สพท.พระนครศรีอยุธยา เขต ๒	บ้านกระทุ่ม	เสนา	พระนครศรีอยุธยา	วัดโบสถ์ (ศุภพิทยาคาร)
๓๒๙๕	๑๐๑๔๓๑๐๓๔๗	สพท.พระนครศรีอยุธยา เขต ๒	บ้านแฉะ	เสนา	พระนครศรีอยุธยา	บ้านแฉะวิทยาการ
๓๒๙๖	๑๐๑๔๓๑๐๓๕๘	สพท.พระนครศรีอยุธยา เขต ๒	บ้านแพน	เสนา	พระนครศรีอยุธยา	วัดโพธิ์ (แจ่มวิทยาการ)
๓๒๙๗	๑๐๑๔๓๑๐๓๔๔	สพท.พระนครศรีอยุธยา เขต ๒	บ้านโพธิ์	เสนา	พระนครศรีอยุธยา	วัดกลาง
๓๒๙๘	๑๐๑๔๓๑๐๓๔๐	สพท.พระนครศรีอยุธยา เขต ๒	บ้านหลวง	เสนา	พระนครศรีอยุธยา	จรัสวิทยาคาร (มิตรภาพที่ ๕๗)
๓๒๙๙	๑๐๑๔๓๑๐๓๖๘	สพท.พระนครศรีอยุธยา เขต ๒	มารวิชัย	เสนา	พระนครศรีอยุธยา	วัดเจ้าแปดทรงไตรย์
๓๓๐๐	๑๐๑๔๓๑๐๓๕๒	สพท.พระนครศรีอยุธยา เขต ๒	ลาดงา	เสนา	พระนครศรีอยุธยา	ลาดงาวิทยาคม (ปลั่ง ฤกษ์จारी)
๓๓๐๑	๑๐๑๔๓๑๐๓๓๕	สพท.พระนครศรีอยุธยา เขต ๒	สามกอ	เสนา	พระนครศรีอยุธยา	วัดบ้านแพน "ศรีรัตนานุกูล"
๓๓๐๒	๑๐๑๔๓๑๐๓๓๙	สพท.พระนครศรีอยุธยา เขต ๒	สามตุ่ม	เสนา	พระนครศรีอยุธยา	วัดคู้สลอด
๓๓๐๓	๑๐๑๔๓๑๐๓๕๙	สพท.พระนครศรีอยุธยา เขต ๒	หัวเวียง	เสนา	พระนครศรีอยุธยา	วัดหัวเวียง
๓๓๐๔	๑๐๑๔๓๑๐๑๓๕	สพท.พระนครศรีอยุธยา เขต ๒	กบเจา	บางบาล	พระนครศรีอยุธยา	วัดโพธิ์
๓๓๐๕	๑๐๑๔๓๑๐๑๔๕	สพท.พระนครศรีอยุธยา เขต ๒	ทางช้าง	บางบาล	พระนครศรีอยุธยา	วัดอินทาราม (คำเทศวิทยาการ)
๓๓๐๖	๑๐๑๔๓๑๐๑๒๗	สพท.พระนครศรีอยุธยา เขต ๒	บางชะนี	บางบาล	พระนครศรีอยุธยา	วัดโคก
๓๓๐๗	๑๐๑๔๓๑๐๑๔๙	สพท.พระนครศรีอยุธยา เขต ๒	บางหัก	บางบาล	พระนครศรีอยุธยา	วัดอัมพวา (วัฒนราษฎร์อุปลัมภ์)
๓๓๐๘	๑๐๑๔๓๑๐๑๐๑	สพท.พระนครศรีอยุธยา เขต ๒	บ้านเกาะ	บางไทร	พระนครศรีอยุธยา	วัดไตรโสภณ (ปราสาททองโอสถสงเคราะห์)
๓๓๐๙	๑๐๑๔๓๑๐๑๑๒	สพท.พระนครศรีอยุธยา เขต ๒	ไผ่พระ	บางไทร	พระนครศรีอยุธยา	วัดนาคลสมิสร (โบราณญาณบำรุง)
๓๓๑๐	๑๐๕๖๓๒๐๑๕๒	สพท.พะเยา เขต ๑	ดงสุวรรณ	ดอกคำใต้	พะเยา	บ้านดง
๓๓๑๑	๑๐๕๖๓๒๐๑๔๐	สพท.พะเยา เขต ๑	ดอนศรีชุม	ดอกคำใต้	พะเยา	ไทยรัฐวิทยา ๔๖ (ดอกคำใต้)
๓๓๑๒	๑๐๕๖๓๒๐๑๖๑	สพท.พะเยา เขต ๑	บ้านถ้ำ	ดอกคำใต้	พะเยา	บ้านถ้ำประชานุเคราะห์
๓๓๑๓	๑๐๕๖๓๒๐๑๖๖	สพท.พะเยา เขต ๑	บ้านปิน	ดอกคำใต้	พะเยา	บ้านปิน
๓๓๑๔	๑๐๕๖๓๒๐๑๕๕	สพท.พะเยา เขต ๑	ป่าซาง	ดอกคำใต้	พะเยา	บ้านค่า
๓๓๑๕	๑๐๕๖๓๒๐๑๔๒	สพท.พะเยา เขต ๑	สว่างอารมณ์	ดอกคำใต้	พะเยา	บ้านร่องจัว
๓๓๑๖	๑๐๕๖๓๒๐๑๔๔	สพท.พะเยา เขต ๑	สันโค้ง	ดอกคำใต้	พะเยา	บ้านจำไก่อ
๓๓๑๗	๑๐๕๖๓๒๐๑๖๘	สพท.พะเยา เขต ๑	หนองหล่ม	ดอกคำใต้	พะเยา	บ้านหนองหล่ม
๓๓๑๘	๑๐๕๖๓๒๐๑๕๘	สพท.พะเยา เขต ๑	ห้วยลาน	ดอกคำใต้	พะเยา	บ้านทุ่งต้นศรี
๓๓๑๙	๑๐๕๖๓๒๐๑๗๖	สพท.พะเยา เขต ๑	ดงเจน	ภูกามยาว	พะเยา	อนุบาลภูกามยาว
๓๓๒๐	๑๐๕๖๓๒๐๑๘๔	สพท.พะเยา เขต ๑	ห้วยแก้ว	ภูกามยาว	พะเยา	บ้านอิงโค้ง

รายชื่อโรงเรียนคุณภาพประจำตำบล

ที่	รหัสกระทรวง	สพท	ตำบล	อำเภอ	จังหวัด	สพท.โรงเรียน
๓๓๒๑	๑๐๕๖๓๒๐๐๑๑	สพป.พะเยา เขต ๑	จำป่าหวาย	เมืองพะเยา	พะเยา	บ้านจำป่าหวาย
๓๓๒๒	๑๐๕๖๓๒๐๐๓๗	สพป.พะเยา เขต ๑	ท่าจำปี	เมืองพะเยา	พะเยา	ชุมชนบ้านคุ้มท่า
๓๓๒๓	๑๐๕๖๓๒๐๐๕๕	สพป.พะเยา เขต ๑	ท่าวังทอง	เมืองพะเยา	พะเยา	บ้านศาลา
๓๓๒๔	๑๐๕๖๓๒๐๐๒๗	สพป.พะเยา เขต ๑	บ้านต๋อม	เมืองพะเยา	พะเยา	บ้านต๋อม
๓๓๒๕	๑๐๕๖๓๒๐๐๓๔	สพป.พะเยา เขต ๑	บ้านต้า	เมืองพะเยา	พะเยา	บ้านต้าพระแล
๓๓๒๖	๑๐๕๖๓๒๐๐๒๖	สพป.พะเยา เขต ๑	บ้านต๋น	เมืองพะเยา	พะเยา	บ้านดอกบัว (ราษฎร์บำรุง)
๓๓๒๗	๑๐๕๖๓๒๐๐๒๓	สพป.พะเยา เขต ๑	บ้านสาาง	เมืองพะเยา	พะเยา	บ้านสาาง
๓๓๒๘	๑๐๕๖๓๒๐๐๔๗	สพป.พะเยา เขต ๑	บ้านใหม่	เมืองพะเยา	พะเยา	บ้านใหม่
๓๓๒๙	๑๐๕๖๓๒๐๐๑๕	สพป.พะเยา เขต ๑	แม่กา	เมืองพะเยา	พะเยา	อนุบาลเมืองพะเยาบ้านโทกหวาก
๓๓๓๐	๑๐๕๖๓๒๐๐๐๘	สพป.พะเยา เขต ๑	แม่นาเรือ	เมืองพะเยา	พะเยา	บ้านร่องคำ
๓๓๓๑	๑๐๕๖๓๒๐๐๔๒	สพป.พะเยา เขต ๑	แม่ปืม	เมืองพะเยา	พะเยา	บ้านห้วยบง
๓๓๓๒	๑๐๕๖๓๒๐๐๐๑	สพป.พะเยา เขต ๑	แม่ใส	เมืองพะเยา	พะเยา	ชุมชนบ้านแม่ใส
๓๓๓๓	๑๐๕๖๓๒๐๐๕๕	สพป.พะเยา เขต ๑	เวียง	เมืองพะเยา	พะเยา	อนุบาลพะเยา
๓๓๓๔	๑๐๕๖๓๒๐๒๔๔	สพป.พะเยา เขต ๑	เจริญราษฎร์	แม่ใจ	พะเยา	บ้านห้วยเจริญราษฎร์
๓๓๓๕	๑๐๕๖๓๒๐๒๒๖	สพป.พะเยา เขต ๑	บ้านเหล่า	แม่ใจ	พะเยา	บ้านไร่้อย
๓๓๓๖	๑๐๕๖๓๒๐๒๔๕	สพป.พะเยา เขต ๑	ป่าแฝก	แม่ใจ	พะเยา	ชุมชนบ้านป่าแฝกสามัคคี
๓๓๓๗	๑๐๕๖๓๒๐๒๒๔	สพป.พะเยา เขต ๑	แม่ใจ	แม่ใจ	พะเยา	บ้านแม่ใจ (แม่ใจเพาะวิทยากร)
๓๓๓๘	๑๐๕๖๓๒๐๒๓๒	สพป.พะเยา เขต ๑	แม่สุก	แม่ใจ	พะเยา	ชุมชนบ้านแม่สุก
๓๓๓๙	๑๐๕๖๓๒๐๒๓๕	สพป.พะเยา เขต ๑	ศรีถ้อย	แม่ใจ	พะเยา	อนุบาลแม่ใจ (บ้านศรีถ้อย)
๓๓๔๐	๑๐๕๖๓๒๐๑๖๕	สพป.พะเยา เขต ๑	คือเวียง	ดอกคำใต้	พะเยา	บ้านโพธิ์ทอง
๓๓๔๑	๑๐๕๖๓๒๐๑๕๐	สพป.พะเยา เขต ๑	ดอกคำใต้	ดอกคำใต้	พะเยา	บ้านสันจกปก
๓๓๔๒	๑๐๕๖๓๒๐๑๔๗	สพป.พะเยา เขต ๑	บุญเกิด	ดอกคำใต้	พะเยา	บ้านบุญเรือง(อินทวงศานุเคราะห์)
๓๓๔๓	๑๐๕๖๓๒๐๒๗๗	สพป.พะเยา เขต ๑	แม่อิง	ภูกามยาว	พะเยา	บ้านแม่อิง
๓๓๔๔	๑๐๕๖๓๒๐๐๓๒	สพป.พะเยา เขต ๑	สันป่าม่วง	เมืองพะเยา	พะเยา	ตำบลสันป่าม่วง
๓๓๔๕	๑๐๕๖๓๒๐๐๗๐	สพป.พะเยา เขต ๒	จุน	จุน	พะเยา	บ้านดอนมูล
๓๓๔๖	๑๐๕๖๓๒๐๐๗๖	สพป.พะเยา เขต ๒	ทุ่งรวงทอง	จุน	พะเยา	บ้านร่องแมต
๓๓๔๗	๑๐๕๖๓๒๐๐๖๖	สพป.พะเยา เขต ๒	พระธาตุขิงแกง	จุน	พะเยา	บ้านธาตุขิงแกง
๓๓๔๘	๑๐๕๖๓๒๐๐๗๒	สพป.พะเยา เขต ๒	ล่อ	จุน	พะเยา	บ้านเวียงล่อ
๓๓๔๙	๑๐๕๖๓๒๐๐๘๓	สพป.พะเยา เขต ๒	หงส์หิน	จุน	พะเยา	บ้านสักทุ่ง
๓๓๕๐	๑๐๕๖๓๒๐๐๕๖	สพป.พะเยา เขต ๒	ห้วยข้าวก่ำ	จุน	พะเยา	อนุบาลจุน (บ้านบัวสถาน)
๓๓๕๑	๑๐๕๖๓๒๐๐๖๐	สพป.พะเยา เขต ๒	ห้วยยางขาม	จุน	พะเยา	บ้านยางขาม
๓๓๕๒	๑๐๕๖๓๒๐๐๙๔	สพป.พะเยา เขต ๒	เจดีย์คำ	เชียงคำ	พะเยา	ปัวพิทยา
๓๓๕๓	๑๐๕๖๓๒๐๑๑๓	สพป.พะเยา เขต ๒	เชียงบาน	เชียงคำ	พะเยา	ชุมชนบ้านเชียงบาน
๓๓๕๔	๑๐๕๖๓๒๐๑๑๗	สพป.พะเยา เขต ๒	ทุ่งผาสุข	เชียงคำ	พะเยา	บ้านหัวทุ่ง
๓๓๕๕	๑๐๕๖๓๒๐๑๑๑	สพป.พะเยา เขต ๒	น้ำแวน	เชียงคำ	พะเยา	บ้านแม่ต้า
๓๓๕๖	๑๐๕๖๓๒๐๑๐๘	สพป.พะเยา เขต ๒	ฝายกวาง	เชียงคำ	พะเยา	บ้านแวนโค้ง
๓๓๕๗	๑๐๕๖๓๒๐๑๐๒	สพป.พะเยา เขต ๒	แม่ลาว	เชียงคำ	พะเยา	บ้านน้ำมิน
๓๓๕๘	๑๐๕๖๓๒๐๑๐๐	สพป.พะเยา เขต ๒	ร่มเย็น	เชียงคำ	พะเยา	บ้านร่องสำน
๓๓๕๙	๑๐๕๖๓๒๐๐๘๗	สพป.พะเยา เขต ๒	เวียง	เชียงคำ	พะเยา	บ้านพระนั่งดิน
๓๓๖๐	๑๐๕๖๓๒๐๐๘๖	สพป.พะเยา เขต ๒	ห้วยวน	เชียงคำ	พะเยา	บ้านห้วยวน (เชียงค่านาคโรวาท)

รายชื่อโรงเรียนคุณภาพประจำตำบล

ที่	รหัสกระทรวง	สพท	ตำบล	อำเภอ	จังหวัด	สพท.โรงเรียน
๓๓๖๑	๑๐๕๖๓๒๐๑๒๒	สพป.พะเยา เขต ๒	อ่างทอง	เชียงคำ	พะเยา	บ้านจำบอน
๓๓๖๒	๑๐๕๖๓๒๐๑๒๖	สพป.พะเยา เขต ๒	เชียงม่วน	เชียงม่วน	พะเยา	ชุมชนบ้านหลวง
๓๓๖๓	๑๐๕๖๓๒๐๑๒๙	สพป.พะเยา เขต ๒	บ้านมาง	เชียงม่วน	พะเยา	อนุบาลเชียงม่วน
๓๓๖๔	๑๐๕๖๓๒๐๑๓๒	สพป.พะเยา เขต ๒	สระ	เชียงม่วน	พะเยา	บ้านสระ
๓๓๖๕	๑๐๕๖๓๒๐๑๔๔	สพป.พะเยา เขต ๒	ขุนควร	ปง	พะเยา	บ้านนาอ้อม
๓๓๖๖	๑๐๕๖๓๒๐๑๔๒	สพป.พะเยา เขต ๒	ควร	ปง	พะเยา	บ้านควรดง
๓๓๖๗	๑๐๕๖๓๒๐๒๒๑	สพป.พะเยา เขต ๒	จิม	ปง	พะเยา	ชุมชนบ้านคอนไชย
๓๓๖๘	๑๐๕๖๓๒๐๑๘๐	สพป.พะเยา เขต ๒	นาปริง	ปง	พะเยา	อนุบาลปง (บ้านนาปริง)
๓๓๖๙	๑๐๕๖๓๒๐๑๓๔	สพป.พะเยา เขต ๒	ปง	ปง	พะเยา	ชุมชนบ้านบอน
๓๓๗๐	๑๐๕๖๓๒๐๒๑๑	สพป.พะเยา เขต ๒	ผาช้างน้อย	ปง	พะเยา	ราชานุเคราะห์
๓๓๗๑	๑๐๕๖๓๒๐๒๐๐	สพป.พะเยา เขต ๒	ออย	ปง	พะเยา	บ้านดอนแก้ว
๓๓๗๒	๑๐๕๖๓๒๐๒๕๓	สพป.พะเยา เขต ๒	เชียงแรง	ภูซาง	พะเยา	บ้านร้องเชียงแรง
๓๓๗๓	๑๐๕๖๓๒๐๒๗๒	สพป.พะเยา เขต ๒	ทุ่งกล้วย	ภูซาง	พะเยา	บ้านทุ่งกล้วย
๓๓๗๔	๑๐๕๖๓๒๐๒๖๕	สพป.พะเยา เขต ๒	ป่าสัก	ภูซาง	พะเยา	บ้านป่าสัก
๓๓๗๕	๑๐๕๖๓๒๐๒๖๒	สพป.พะเยา เขต ๒	ภูซาง	ภูซาง	พะเยา	บ้านสถาน
๓๓๗๖	๑๐๕๖๓๒๐๒๕๗	สพป.พะเยา เขต ๒	สบบง	ภูซาง	พะเยา	อนุบาลภูซาง (บ้านดอนตัน)
๓๓๗๗	๑๐๘๒๓๓๐๐๒๙	สพป.พังงา	กะปง	กะปง	พังงา	บ้านกะปง
๓๓๗๘	๑๐๘๒๓๓๐๐๓๒	สพป.พังงา	ท่านา	กะปง	พังงา	บ้านปากถัก
๓๓๗๙	๑๐๘๒๓๓๐๐๓๓	สพป.พังงา	เหมาะ	กะปง	พังงา	บ้านบางแก้ว
๓๓๘๐	๑๐๘๒๓๓๐๐๒๔	สพป.พังงา	เหล	กะปง	พังงา	วัดนารายณ์การาม
๓๓๘๑	๑๐๘๒๓๓๐๐๓๖	สพป.พังงา	เกาะยวน้อย	เกาะยาว	พังงา	เกาะยาว
๓๓๘๒	๑๐๘๒๓๓๐๐๔๐	สพป.พังงา	เกาะยาวใหญ่	เกาะยาว	พังงา	บ้านช่องตลาด
๓๓๘๓	๑๐๘๒๓๓๐๐๔๖	สพป.พังงา	พรุไฉ	เกาะยาว	พังงา	บ้านพรุไฉ
๓๓๘๔	๑๐๘๒๓๓๐๐๕๔	สพป.พังงา	เกาะพระทอง	กระบี่	พังงา	เกียรติประชา
๓๓๘๕	๑๐๘๒๓๓๐๐๔๙	สพป.พังงา	คุระ	กระบี่	พังงา	กระบี่
๓๓๘๖	๑๐๘๒๓๓๐๐๕๙	สพป.พังงา	บางวัน	กระบี่	พังงา	บ้านครูด
๓๓๘๗	๑๐๘๒๓๓๐๐๕๐	สพป.พังงา	แม่น้ำขาว	กระบี่	พังงา	บ้านทุ่งรักชัยพัฒนา
๓๓๘๘	๑๐๘๒๓๓๐๐๖๙	สพป.พังงา	กระโสม	ตะกั่วทุ่ง	พังงา	บ้านกระโสม (ผดุงนิคมวิทยา)
๓๓๘๙	๑๐๘๒๓๓๐๐๗๖	สพป.พังงา	กะไหล	ตะกั่วทุ่ง	พังงา	บ้านกะไหล
๓๓๙๐	๑๐๘๒๓๓๐๐๘๔	สพป.พังงา	คลองเคียน	ตะกั่วทุ่ง	พังงา	บ้านคลองเคียน
๓๓๙๑	๑๐๘๒๓๓๐๐๘๘	สพป.พังงา	โคกกลอย	ตะกั่วทุ่ง	พังงา	วัดไตรมารคสถิตตั้งตรงจิตร ๑๑ ฯ
๓๓๙๒	๑๐๘๒๓๓๐๐๗๔	สพป.พังงา	ถ้ำ	ตะกั่วทุ่ง	พังงา	วัดราษฎร์สโมสร
๓๓๙๓	๑๐๘๒๓๓๐๐๘๑	สพป.พังงา	ท่าอยู่	ตะกั่วทุ่ง	พังงา	บ้านบางหลาม
๓๓๙๔	๑๐๘๒๓๓๐๐๘๓	สพป.พังงา	หล่อยุง	ตะกั่วทุ่ง	พังงา	บ้านทองหลาง
๓๓๙๕	๑๐๘๒๓๓๐๑๑๒	สพป.พังงา	เกาะคอเขา	ตะกั่วป่า	พังงา	บ้านนอกนา
๓๓๙๖	๑๐๘๒๓๓๐๑๐๘	สพป.พังงา	คึกคัก	ตะกั่วป่า	พังงา	วัดคมนียเขต
๓๓๙๗	๑๐๘๒๓๓๐๑๑๘	สพป.พังงา	โคกเคียน	ตะกั่วป่า	พังงา	บ้านบางกรัก
๓๓๙๘	๑๐๘๒๓๓๐๑๑๖	สพป.พังงา	บางนายสี	ตะกั่วป่า	พังงา	บ้านบางใหญ่
๓๓๙๙	๑๐๘๒๓๓๐๑๐๔	สพป.พังงา	บางม่วง	ตะกั่วป่า	พังงา	บ้านบางม่วง
๓๔๐๐	๑๐๘๒๓๓๐๑๓๘	สพป.พังงา	โคกเจริญ	ทับปุด	พังงา	วัดโคกสวย



รายชื่อโรงเรียนคุณภาพประจำตำบล

ที่	รหัสกระทรวง	สพท	ตำบล	อำเภอ	จังหวัด	สพท.โรงเรียน
๓๔๐๑	๑๐๘๒๓๓๐๑๓๐	สพป.พังงา	ทับปุด	ทับปุด	พังงา	วัดนิโครธาราม
๓๔๐๒	๑๐๘๒๓๓๐๑๒๙	สพป.พังงา	บ่อแสน	ทับปุด	พังงา	บ้านบ่อแสน
๓๔๐๓	๑๐๘๒๓๓๐๑๓๙	สพป.พังงา	บางเหริยาง	ทับปุด	พังงา	บ้านคอกช้าง
๓๔๐๔	๑๐๘๒๓๓๐๑๒๔	สพป.พังงา	มะรุ่ย	ทับปุด	พังงา	บ้านท่าสนุก
๓๔๐๕	๑๐๘๒๓๓๐๑๕๕	สพป.พังงา	ท้ายเหมือง	ท้ายเหมือง	พังงา	วัดเหมืองประชาราม
๓๔๐๖	๑๐๘๒๓๓๐๑๖๑	สพป.พังงา	ทุ่งมะพร้าว	ท้ายเหมือง	พังงา	วัดประชุมศึกษา
๓๔๐๗	๑๐๘๒๓๓๐๑๕๑	สพป.พังงา	นาเตย	ท้ายเหมือง	พังงา	บ้านโนไร่
๓๔๐๘	๑๐๘๒๓๓๐๑๕๖	สพป.พังงา	บางทอง	ท้ายเหมือง	พังงา	วัดสุวรรณवास
๓๔๐๙	๑๐๘๒๓๓๐๑๖๓	สพป.พังงา	ลำแก่น	ท้ายเหมือง	พังงา	พระราชทานทับละมุ
๓๔๑๐	๑๐๘๒๓๓๐๑๗๓	สพป.พังงา	ลำภี	ท้ายเหมือง	พังงา	นิคมสร้างตนเอง ๒
๓๔๑๑	๑๐๘๒๓๓๐๑๒๑	สพป.พังงา	เกาะปันหยี	เมือง	พังงา	เกาะหมากน้อย
๓๔๑๒	๑๐๘๒๓๓๐๑๑๑	สพป.พังงา	ตากแดด	เมือง	พังงา	บ้านตากแดด
๓๔๑๓	๑๐๘๒๓๓๐๑๑๐	สพป.พังงา	ถ้ำน้ำผุด	เมือง	พังงา	อนุบาลพังงา
๓๔๑๔	๑๐๘๒๓๓๐๑๑๓	สพป.พังงา	ท้ายช้าง	เมือง	พังงา	บ้านทุ่งเจดีย์
๓๔๑๕	๑๐๘๒๓๓๐๑๐๕	สพป.พังงา	ทุ่งคาโงก	เมือง	พังงา	วัดปัจจันตคาม
๓๔๑๖	๑๐๘๒๓๓๐๑๐๑	สพป.พังงา	นบบริง	เมือง	พังงา	เมืองพังงา
๓๔๑๗	๑๐๘๒๓๓๐๑๑๔	สพป.พังงา	บางเตย	เมือง	พังงา	บ้านเขาเต่า
๓๔๑๘	๑๐๘๒๓๓๐๑๑๓๓	สพป.พังงา	ถ้ำทองหลาง	ทับปุด	พังงา	บ้านถ้ำทองหลาง
๓๔๑๙	๑๐๘๒๓๓๐๑๒๖	สพป.พังงา	รมณีย์	กะปง	พังงา	บ้านรมณีย์
๓๔๒๐	๑๐๘๒๓๓๐๑๐๗	สพป.พังงา	สองแพรก	เมืองพังงา	พังงา	วัดสองแพรก
๓๔๒๑	๑๐๙๓๓๔๐๑๑๙	สพป.พัทลุง เขต ๑	ควนขนุน	ควนขนุน	พัทลุง	บ้านควนขนุน
๓๔๒๒	๑๐๙๓๓๔๐๑๗๙	สพป.พัทลุง เขต ๑	ชะมวง	ควนขนุน	พัทลุง	วัดพิกุลทอง
๓๔๒๓	๑๐๙๓๓๔๐๑๐๘	สพป.พัทลุง เขต ๑	ดอนทราย	ควนขนุน	พัทลุง	บ้านควนดินแดง
๓๔๒๔	๑๐๙๓๓๔๐๑๒๓	สพป.พัทลุง เขต ๑	โตนดด้วน	ควนขนุน	พัทลุง	อนุบาลควนขนุน
๓๔๒๕	๑๐๙๓๓๔๐๑๘๙	สพป.พัทลุง เขต ๑	ทะเลน้อย	ควนขนุน	พัทลุง	วัดทะเลน้อย (ลอยประชากร)
๓๔๒๖	๑๐๙๓๓๔๐๑๑๓	สพป.พัทลุง เขต ๑	นาขยาด	ควนขนุน	พัทลุง	วัดลานชะ
๓๔๒๗	๑๐๙๓๓๔๐๑๗๗	สพป.พัทลุง เขต ๑	ปันแต	ควนขนุน	พัทลุง	บ้านสำนักกอ
๓๔๒๘	๑๐๙๓๓๔๐๑๑๙	สพป.พัทลุง เขต ๑	พนมวังก	ควนขนุน	พัทลุง	บ้านระหว่างควน
๓๔๒๙	๑๐๙๓๓๔๐๑๘๕	สพป.พัทลุง เขต ๑	พนางตุง	ควนขนุน	พัทลุง	บ้านควนพนางตุง (สินประชา)
๓๔๓๐	๑๐๙๓๓๔๐๑๑๐	สพป.พัทลุง เขต ๑	แพรกหา	ควนขนุน	พัทลุง	วัดควนแพรกหา
๓๔๓๑	๑๐๙๓๓๔๐๑๐๒	สพป.พัทลุง เขต ๑	มะกอกเหนือ	ควนขนุน	พัทลุง	วัดเขาทอง
๓๔๓๒	๑๐๙๓๓๔๐๑๙๙	สพป.พัทลุง เขต ๑	แหลมโตนด	ควนขนุน	พัทลุง	วัดแหลมโตนด
๓๔๓๓	๑๐๙๓๓๔๐๒๒๖	สพป.พัทลุง เขต ๑	เกาะเต่า	ป่าพะยอม	พัทลุง	บ้านปากเหมือง
๓๔๓๔	๑๐๙๓๓๔๐๒๑๙	สพป.พัทลุง เขต ๑	บ้านพร้าว	ป่าพะยอม	พัทลุง	บ้านบ่อทราย
๓๔๓๕	๑๐๙๓๓๔๐๒๑๘	สพป.พัทลุง เขต ๑	ป่าพะยอม	ป่าพะยอม	พัทลุง	อนุบาลป่าพะยอม
๓๔๓๖	๑๐๙๓๓๔๐๒๓๒	สพป.พัทลุง เขต ๑	ลานข่อย	ป่าพะยอม	พัทลุง	บ้านห้วยน้ำดำ
๓๔๓๗	๑๐๙๓๓๔๐๑๓๑	สพป.พัทลุง เขต ๑	เขาเจ็ยก	เมืองพัทลุง	พัทลุง	วัดโคกชะงาย (ติสสรอ้านวย)
๓๔๓๘	๑๐๙๓๓๔๐๑๐๗	สพป.พัทลุง เขต ๑	ควนมะพร้าว	เมืองพัทลุง	พัทลุง	วัดควนแร่
๓๔๓๙	๑๐๙๓๓๔๐๑๓๕	สพป.พัทลุง เขต ๑	คูหาสวรรค์	เมืองพัทลุง	พัทลุง	อนุบาลพัทลุง
๓๔๔๐	๑๐๙๓๓๔๐๑๔๓	สพป.พัทลุง เขต ๑	ชัยบุรี	เมืองพัทลุง	พัทลุง	วัดแจ้ง (ปัญญาธิปไตยประชารักษ์)

รายชื่อโรงเรียนคุณภาพประจำตำบล

ที่	รหัสกระทรวง	สพท	ตำบล	อำเภอ	จังหวัด	สพท.โรงเรียน
๓๔๔๑	๑๐๙๓๓๔๐๐๑๒	สพป.พัทลุง เขต ๑	ตำนาน	เมืองพัทลุง	พัทลุง	วัดตำนาน (วรพัฒนประชาสรรค์)
๓๔๔๒	๑๐๙๓๓๔๐๐๑๓	สพป.พัทลุง เขต ๑	ท่าแค	เมืองพัทลุง	พัทลุง	วัดอภัยาราม
๓๔๔๓	๑๐๙๓๓๔๐๐๑๔	สพป.พัทลุง เขต ๑	ท่ามิหรำ	เมืองพัทลุง	พัทลุง	วัดอัมพวนาราม (มิตรภาพที่ ๘๙)
๓๔๔๔	๑๐๙๓๓๔๐๐๑๕	สพป.พัทลุง เขต ๑	นาท่อม	เมืองพัทลุง	พัทลุง	วัดโคกแฉิม
๓๔๔๕	๑๐๙๓๓๔๐๐๑๖	สพป.พัทลุง เขต ๑	นาโหนด	เมืองพัทลุง	พัทลุง	วัดหัวหมอน
๓๔๔๖	๑๐๙๓๓๔๐๐๑๗	สพป.พัทลุง เขต ๑	ปรางหมู่	เมืองพัทลุง	พัทลุง	บ้านปรางหมู่ (ศรีวิทย์ศึกษา)
๓๔๔๗	๑๐๙๓๓๔๐๐๑๘	สพป.พัทลุง เขต ๑	พญาขัน	เมืองพัทลุง	พัทลุง	วัดเขาแดง
๓๔๔๘	๑๐๙๓๓๔๐๐๑๙	สพป.พัทลุง เขต ๑	ร่มเมือง	เมืองพัทลุง	พัทลุง	วัดนาโอบีปผลิกประชาสรรค์
๓๔๔๙	๑๐๙๓๓๔๐๐๒๐	สพป.พัทลุง เขต ๑	ลำปำ	เมืองพัทลุง	พัทลุง	วัดวิหารเบิก (กาญจนานุกูล)
๓๔๕๐	๑๐๙๓๓๔๐๒๕๓	สพป.พัทลุง เขต ๑	ชุมพล	ศรีนครินทร์	พัทลุง	วัดทุ่งยาว (สิริราษฎร์สามัคคี)
๓๔๕๑	๑๐๙๓๓๔๐๒๕๔	สพป.พัทลุง เขต ๑	บ้านนา	ศรีนครินทร์	พัทลุง	วัดบ้านนา
๓๔๕๒	๑๐๙๓๓๔๐๒๕๕	สพป.พัทลุง เขต ๑	ลำสินธุ์	ศรีนครินทร์	พัทลุง	วัดเกษตรนิคม
๓๔๕๓	๑๐๙๓๓๔๐๒๕๖	สพป.พัทลุง เขต ๑	อ่างทอง	ศรีนครินทร์	พัทลุง	วัดร่มเมือง
๓๔๕๔	๑๐๙๓๓๔๐๑๙๑	สพป.พัทลุง เขต ๑	เขาปู่	ศรีบรรพต	พัทลุง	บ้านเขาปู่
๓๔๕๕	๑๐๙๓๓๔๐๑๙๒	สพป.พัทลุง เขต ๑	เขาอย่า	ศรีบรรพต	พัทลุง	อนุบาลศรีบรรพต
๓๔๕๖	๑๐๙๓๓๔๐๑๙๓	สพป.พัทลุง เขต ๑	ตะพาน	ศรีบรรพต	พัทลุง	วัดตะพาน
๓๔๕๗	๑๐๙๓๓๔๐๑๖๒	สพป.พัทลุง เขต ๒	กงหรา	กงหรา	พัทลุง	สามัคคีอนุสรณ์
๓๔๕๘	๑๐๙๓๓๔๐๑๖๓	สพป.พัทลุง เขต ๒	คลองเฉลิม	กงหรา	พัทลุง	บ้านควนประกอบ
๓๔๕๙	๑๐๙๓๓๔๐๑๖๔	สพป.พัทลุง เขต ๒	คลองทรายขาว	กงหรา	พัทลุง	อนุบาลกงหรา
๓๔๖๐	๑๐๙๓๓๔๐๑๗๑	สพป.พัทลุง เขต ๒	ชะรัด	กงหรา	พัทลุง	บ้านตันประดู่
๓๔๖๑	๑๐๙๓๓๔๐๑๗๒	สพป.พัทลุง เขต ๒	สมหวัง	กงหรา	พัทลุง	วัดพังกิ่ง
๓๔๖๒	๑๐๙๓๓๔๐๐๖๐	สพป.พัทลุง เขต ๒	เขาชัยสน	เขาชัยสน	พัทลุง	บ้านควนโคกยา
๓๔๖๓	๑๐๙๓๓๔๐๐๗๑	สพป.พัทลุง เขต ๒	ควนขนุน	เขาชัยสน	พัทลุง	บ้านท่าลาด
๓๔๖๔	๑๐๙๓๓๔๐๐๖๓	สพป.พัทลุง เขต ๒	โคกม่วง	เขาชัยสน	พัทลุง	บ้านเกาะทองสม
๓๔๖๕	๑๐๙๓๓๔๐๐๕๕	สพป.พัทลุง เขต ๒	จองถนน	เขาชัยสน	พัทลุง	วัดตระ (पालานุเคราะห์)
๓๔๖๖	๑๐๙๓๓๔๐๐๕๗	สพป.พัทลุง เขต ๒	ห่านโพธิ์	เขาชัยสน	พัทลุง	บ้านแหลมดิน (หัสสนันท์อุปถัมภ์)
๓๔๖๗	๑๐๙๓๓๔๐๑๘๐	สพป.พัทลุง เขต ๒	คลองใหญ่	ตะโหมด	พัทลุง	บ้านพรุนายขาว
๓๔๖๘	๑๐๙๓๓๔๐๑๗๕	สพป.พัทลุง เขต ๒	ตะโหมด	ตะโหมด	พัทลุง	วัดตะโหมด (หมุนคณานุสรณ์)
๓๔๖๙	๑๐๙๓๓๔๐๑๘๑	สพป.พัทลุง เขต ๒	แม่ขรี	ตะโหมด	พัทลุง	บ้านแม่ขรี (สวิงประชาสรรค์)
๓๔๗๐	๑๐๙๓๓๔๐๒๔๒	สพป.พัทลุง เขต ๒	โคกสัก	บางแก้ว	พัทลุง	บ้านโคกสัก
๓๔๗๑	๑๐๙๓๓๔๐๒๔๑	สพป.พัทลุง เขต ๒	ท่ามะเดื่อ	บางแก้ว	พัทลุง	อนุบาลบางแก้ว
๓๔๗๒	๑๐๙๓๓๔๐๒๔๖	สพป.พัทลุง เขต ๒	นาปะขอ	บางแก้ว	พัทลุง	บ้านหาดไข่เตา
๓๔๗๓	๑๐๙๓๓๔๐๑๔๒	สพป.พัทลุง เขต ๒	เกาะนางคำ	ปากพะยูน	พัทลุง	บ้านเกาะนางคำ
๓๔๗๔	๑๐๙๓๓๔๐๑๕๗	สพป.พัทลุง เขต ๒	เกาะหมาก	ปากพะยูน	พัทลุง	วัดบ้านแหลมกรวด (อินทรประดิษฐ์)
๓๔๗๕	๑๐๙๓๓๔๐๑๓๔	สพป.พัทลุง เขต ๒	ดอนทราย	ปากพะยูน	พัทลุง	บ้านโคกทราย
๓๔๗๖	๑๐๙๓๓๔๐๑๒๘	สพป.พัทลุง เขต ๒	ดอนประดู่	ปากพะยูน	พัทลุง	วัดหัวควน
๓๔๗๗	๑๐๙๓๓๔๐๑๒๕	สพป.พัทลุง เขต ๒	ปากพะยูน	ปากพะยูน	พัทลุง	อนุบาลปากพะยูน
๓๔๗๘	๑๐๙๓๓๔๐๑๔๗	สพป.พัทลุง เขต ๒	ฝาละมี	ปากพะยูน	พัทลุง	บ้านบางม่วง
๓๔๗๙	๑๐๙๓๓๔๐๑๓๑	สพป.พัทลุง เขต ๒	หารเทา	ปากพะยูน	พัทลุง	บ้านหารเทา (จรุงราษฎร์ดำเนิน)
๓๔๘๐	๑๐๙๓๓๔๐๒๑๗	สพป.พัทลุง เขต ๒	โคกทราย	ป่าบอน	พัทลุง	บ้านควนหินแทน

รายชื่อโรงเรียนคุณภาพประจำตำบล

ที่	รหัสกระทรวง	สพท	ตำบล	อำเภอ	จังหวัด	สพท.โรงเรียน
๓๔๘๑	๑๐๙๓๓๔๐๒๑๑	สพท.พัทลุง เขต ๒	ทุ่งนารี	ป่าบอน	พัทลุง	บ้านยางขาคิม
๓๔๘๒	๑๐๙๓๓๔๐๑๙๙	สพท.พัทลุง เขต ๒	ป่าบอน	ป่าบอน	พัทลุง	บ้านห้วยทราย (มิตรภาพที่ ๑๕๐)
๓๔๘๓	๑๐๙๓๓๔๐๒๐๔	สพท.พัทลุง เขต ๒	วังใหม่	ป่าบอน	พัทลุง	วัดท่าดินแดง
๓๔๘๔	๑๐๙๓๓๔๐๒๐๗	สพท.พัทลุง เขต ๒	หนองธง	ป่าบอน	พัทลุง	บ้านหนองธง
๓๔๘๕	๑๐๖๖๓๕๐๒๓๕	สพท.พิจิตร เขต ๑	ดงเสือเหลือง	โพธิ์ประทับช้าง	พิจิตร	บ้านดงเสือเหลือง
๓๔๘๖	๑๐๖๖๓๕๐๒๓๓	สพท.พิจิตร เขต ๑	ทุ่งใหญ่	โพธิ์ประทับช้าง	พิจิตร	อนุบาลโพธิ์ประทับช้าง (ทุ่งใหญ่)
๓๔๘๗	๑๐๖๖๓๕๐๒๓๗	สพท.พิจิตร เขต ๑	เนินสว่าง	โพธิ์ประทับช้าง	พิจิตร	บ้านเนินพลวงวิทยา
๓๔๘๘	๑๐๖๖๓๕๐๒๒๕	สพท.พิจิตร เขต ๑	ไผ่ท่าโพ	โพธิ์ประทับช้าง	พิจิตร	วัดบ้านไผ่ท่าโพใต้
๓๔๘๙	๑๐๖๖๓๕๐๒๑๑	สพท.พิจิตร เขต ๑	ไผ่รอบ	โพธิ์ประทับช้าง	พิจิตร	วัดหนองหลวง
๓๔๙๐	๑๐๖๖๓๕๐๒๑๗	สพท.พิจิตร เขต ๑	โพธิ์ประทับช้าง	โพธิ์ประทับช้าง	พิจิตร	วัดท่าบัวทอง
๓๔๙๑	๑๐๖๖๓๕๐๒๐๖	สพท.พิจิตร เขต ๑	วังจิก	โพธิ์ประทับช้าง	พิจิตร	ชุมชนวัดวังจิก
๓๔๙๒	๑๐๖๖๓๕๐๐๑๖	สพท.พิจิตร เขต ๑	คลองคะเชนทร์	เมืองพิจิตร	พิจิตร	ชุมชนวัดคลองคะเชนทร์
๓๔๙๓	๑๐๖๖๓๕๐๐๐๘	สพท.พิจิตร เขต ๑	ดงกลาง	เมืองพิจิตร	พิจิตร	วัดดงกลาง
๓๔๙๔	๑๐๖๖๓๕๐๐๔๒	สพท.พิจิตร เขต ๑	ดงป่าคำ	เมืองพิจิตร	พิจิตร	วัดเขารูปช้าง
๓๔๙๕	๑๐๖๖๓๕๐๐๔๑	สพท.พิจิตร เขต ๑	ท่าหลวง	เมืองพิจิตร	พิจิตร	บ้านบึงตะโกน (ธนาคารกรุงเทพ ๑)
๓๔๙๖	๑๐๖๖๓๕๐๐๔๔	สพท.พิจิตร เขต ๑	ท่าพ่อ	เมืองพิจิตร	พิจิตร	บ้านท่าพ่อ (ครุฑวิทยากรณ์)
๓๔๙๗	๑๐๖๖๓๕๐๐๑๓	สพท.พิจิตร เขต ๑	ในเมือง	เมืองพิจิตร	พิจิตร	อนุบาลพิจิตร
๓๔๙๘	๑๐๖๖๓๕๐๐๒๑	สพท.พิจิตร เขต ๑	บ้านบุง	เมืองพิจิตร	พิจิตร	ชุมชนบ้านวังกลม
๓๔๙๙	๑๐๖๖๓๕๐๐๓๕	สพท.พิจิตร เขต ๑	ปากทาง	เมืองพิจิตร	พิจิตร	วัดราชช้างขวัญ
๓๕๐๐	๑๐๖๖๓๕๐๐๓๓	สพท.พิจิตร เขต ๑	ป่ามะคาบ	เมืองพิจิตร	พิจิตร	วัดป่ามะคาบ (สามัคคีพิทยาคาร)
๓๕๐๑	๑๐๖๖๓๕๐๐๔๕	สพท.พิจิตร เขต ๑	ไผ่ขวาง	เมืองพิจิตร	พิจิตร	วัดदानคุรุราษฎร์อุทิศ
๓๕๐๒	๑๐๖๖๓๕๐๐๕๐	สพท.พิจิตร เขต ๑	เมืองเก่า	เมืองพิจิตร	พิจิตร	บ้านเมืองเก่า
๓๕๐๓	๑๐๖๖๓๕๐๐๔๖	สพท.พิจิตร เขต ๑	ย่านยาว	เมืองพิจิตร	พิจิตร	วัดหาคมลูกกระบือ
๓๕๐๔	๑๐๖๖๓๕๐๐๒๕	สพท.พิจิตร เขต ๑	สายคำโห้	เมืองพิจิตร	พิจิตร	บ้านสายคำโห้
๓๕๐๕	๑๐๖๖๓๕๐๐๐๔	สพท.พิจิตร เขต ๑	หัวดง	เมืองพิจิตร	พิจิตร	วัดหนองนาคำพิทยา
๓๕๐๖	๑๐๖๖๓๕๐๐๓๖๓	สพท.พิจิตร เขต ๑	บ้านนา	วชิรบุรี	พิจิตร	บ้านหนองหูช้าง
๓๕๐๗	๑๐๖๖๓๕๐๐๓๗๐	สพท.พิจิตร เขต ๑	บึงบัว	วชิรบุรี	พิจิตร	บึงบัวพิทยาคม
๓๕๐๘	๑๐๖๖๓๕๐๐๓๗๑	สพท.พิจิตร เขต ๑	วังโมกข์	วชิรบุรี	พิจิตร	ชุมชนบ้านหนองหญ้าปล้อง
๓๕๐๙	๑๐๖๖๓๕๐๐๓๕๓	สพท.พิจิตร เขต ๑	หนองหลุม	วชิรบุรี	พิจิตร	วัดกลางวงค์มณี
๓๕๑๐	๑๐๖๖๓๕๐๒๕๖	สพท.พิจิตร เขต ๑	วังทรายพูน	วังทรายพูน	พิจิตร	เนินหัวไร่หนองยางพิทยาคม
๓๕๑๑	๑๐๖๖๓๕๐๒๖๒	สพท.พิจิตร เขต ๑	หนองปล้อง	วังทรายพูน	พิจิตร	วัดหนองปล้อง
๓๕๑๒	๑๐๖๖๓๕๐๒๔๘	สพท.พิจิตร เขต ๑	หนองปลาไหล	วังทรายพูน	พิจิตร	บ้านหนองปลาไหล
๓๕๑๓	๑๐๖๖๓๕๐๒๔๓	สพท.พิจิตร เขต ๑	หนองพระ	วังทรายพูน	พิจิตร	บ้านยางสามต้น
๓๕๑๔	๑๐๖๖๓๕๐๐๓๑๐	สพท.พิจิตร เขต ๑	คลองทราย	สากเหล็ก	พิจิตร	บ้านหนองตะเคียน
๓๕๑๕	๑๐๖๖๓๕๐๐๓๑๑	สพท.พิจิตร เขต ๑	ท่าเยี่ยม	สากเหล็ก	พิจิตร	บ้านท่าเยี่ยม
๓๕๑๖	๑๐๖๖๓๕๐๐๓๑๒	สพท.พิจิตร เขต ๑	วังทับไทร	สากเหล็ก	พิจิตร	บ้านวังทับไทร
๓๕๑๗	๑๐๖๖๓๕๐๐๓๐๐	สพท.พิจิตร เขต ๑	สากเหล็ก	สากเหล็ก	พิจิตร	อนุบาลสากเหล็ก
๓๕๑๘	๑๐๖๖๓๕๐๐๓๐๘	สพท.พิจิตร เขต ๑	หนองหญ้าไทร	สากเหล็ก	พิจิตร	บ้านคลองทรายใหญ่
๓๕๑๙	๑๐๖๖๓๕๐๑๔๙	สพท.พิจิตร เขต ๑	กำแพงดิน	สามง่าม	พิจิตร	ชุมชนบ้านกำแพงดิน
๓๕๒๐	๑๐๖๖๓๕๐๑๕๖	สพท.พิจิตร เขต ๑	เนินปอ	สามง่าม	พิจิตร	บ้านมาบแพบ

รายชื่อโรงเรียนคุณภาพประจำตำบล

ที่	รหัสกระทรวง	สพท	ตำบล	อำเภอ	จังหวัด	สพท.โรงเรียน
๓๕๒๑	๑๐๖๖๓๕๐๑๔๒	สพป.พิจิตร เขต ๑	รังนก	สามง่าม	พิจิตร	บ้านรังนก (ประชาพิทักษ์)
๓๕๒๒	๑๐๖๖๓๕๐๑๓๖	สพป.พิจิตร เขต ๑	สามง่าม	สามง่าม	พิจิตร	อนุบาลสามง่าม
๓๕๒๓	๑๐๖๖๓๕๐๑๖๐	สพป.พิจิตร เขต ๑	หนองโสน	สามง่าม	พิจิตร	บ้านหนองโสน
๓๕๒๔	๑๐๖๖๓๕๐๐๓๗	สพป.พิจิตร เขต ๑	ฆะมัง	เมืองพิจิตร	พิจิตร	บ้านสวนแดง
๓๕๒๕	๑๐๖๖๓๕๐๐๕๕	สพป.พิจิตร เขต ๑	โรงช้าง	เมืองพิจิตร	พิจิตร	วัดโรงช้าง(ธรรมกิตติวิทยา)
๓๕๒๖	๑๐๖๖๓๕๐๓๒๓	สพป.พิจิตร เขต ๒	วังจี้ว	ดงเจริญ	พิจิตร	วังก้านเหลือง
๓๕๒๗	๑๐๖๖๓๕๐๓๒๑	สพป.พิจิตร เขต ๒	วังจี้วใต้	ดงเจริญ	พิจิตร	วัดวังเรื่อน
๓๕๒๘	๑๐๖๖๓๕๐๓๑๗	สพป.พิจิตร เขต ๒	สำนักขุนเณร	ดงเจริญ	พิจิตร	สำนักขุนเณร (หลวงพ่อเขียนอุทิศ)
๓๕๒๙	๑๐๖๖๓๕๐๓๒๒	สพป.พิจิตร เขต ๒	ห้วยพุก	ดงเจริญ	พิจิตร	บ้านโคก "ประชานุสรณ์"
๓๕๓๐	๑๐๖๖๓๕๐๓๓๑	สพป.พิจิตร เขต ๒	ห้วยร่วม	ดงเจริญ	พิจิตร	บ้านโคก (ราษฎร์อุทิศ)
๓๕๓๑	๑๐๖๖๓๕๐๑๗๙	สพป.พิจิตร เขต ๒	คลองคูณ	ตะพานหิน	พิจิตร	วัดคลองคูณ
๓๕๓๒	๑๐๖๖๓๕๐๑๙๐	สพป.พิจิตร เขต ๒	จิวราย	ตะพานหิน	พิจิตร	วัดต้นชุมแสง
๓๕๓๓	๑๐๖๖๓๕๐๒๐๕	สพป.พิจิตร เขต ๒	ดงตะขบ	ตะพานหิน	พิจิตร	ดงตะขบราษฎร์สงเคราะห์
๓๕๓๔	๑๐๖๖๓๕๐๑๗๐	สพป.พิจิตร เขต ๒	ทับหมัน	ตะพานหิน	พิจิตร	วัดทับหมัน
๓๕๓๕	๑๐๖๖๓๕๐๑๖๗	สพป.พิจิตร เขต ๒	วังสำโรง	ตะพานหิน	พิจิตร	อนุบาลตะพานหิน (วัดวังสำโรง)
๓๕๓๖	๑๐๖๖๓๕๐๑๙๗	สพป.พิจิตร เขต ๒	วังหลุม	ตะพานหิน	พิจิตร	ชุมชนวังหลุมวิทยาคาร
๓๕๓๗	๑๐๖๖๓๕๐๑๗๔	สพป.พิจิตร เขต ๒	วังหว่า	ตะพานหิน	พิจิตร	วัดวังหว่า
๓๕๓๘	๑๐๖๖๓๕๐๑๙๔	สพป.พิจิตร เขต ๒	หนองพยอม	ตะพานหิน	พิจิตร	วัดป่าแดง
๓๕๓๙	๑๐๖๖๓๕๐๑๘๒	สพป.พิจิตร เขต ๒	ห้วยเกตุ	ตะพานหิน	พิจิตร	วัดธงไทยาราม (ปลั่งอุบลรัตน์)
๓๕๔๐	๑๐๖๖๓๕๐๒๗๔	สพป.พิจิตร เขต ๒	เขาเจ็ดลูก	ทับคล้อ	พิจิตร	บ้านใหม่ราษฎร์ดำรง
๓๕๔๑	๑๐๖๖๓๕๐๒๘๙	สพป.พิจิตร เขต ๒	เขาทราย	ทับคล้อ	พิจิตร	วัดวังแดง
๓๕๔๒	๑๐๖๖๓๕๐๒๖๘	สพป.พิจิตร เขต ๒	ทับคล้อ	ทับคล้อ	พิจิตร	ชุมชนวัดสายดงยาง
๓๕๔๓	๑๐๖๖๓๕๐๒๙๗	สพป.พิจิตร เขต ๒	ท้ายทุ่ง	ทับคล้อ	พิจิตร	สี่แยกเขาคิน
๓๕๔๔	๑๐๖๖๓๕๐๑๐๘	สพป.พิจิตร เขต ๒	เนินมะกอก	บางมูลนาก	พิจิตร	ชุมชนวัดโพธิ์ทอง "ปกาสติวิทยา"
๓๕๔๕	๑๐๖๖๓๕๐๐๙๘	สพป.พิจิตร เขต ๒	บางไผ่	บางมูลนาก	พิจิตร	บางไผ่ราษฎร์สงเคราะห์
๓๕๔๖	๑๐๖๖๓๕๐๑๑๑	สพป.พิจิตร เขต ๒	บางมูลนาก	บางมูลนาก	พิจิตร	บางมูลนาก (ราษฎร์อุทิศ)
๓๕๔๗	๑๐๖๖๓๕๐๑๑๙	สพป.พิจิตร เขต ๒	ลำประดา	บางมูลนาก	พิจิตร	วัดลำประดาใต้
๓๕๔๘	๑๐๖๖๓๕๐๑๓๐	สพป.พิจิตร เขต ๒	วังตะกู	บางมูลนาก	พิจิตร	วัดวังตะกู
๓๕๔๙	๑๐๖๖๓๕๐๑๑๓	สพป.พิจิตร เขต ๒	วังสำโรง	บางมูลนาก	พิจิตร	วัดหนองกอไผ่
๓๕๕๐	๑๐๖๖๓๕๐๑๒๙	สพป.พิจิตร เขต ๒	ห้วยเขน	บางมูลนาก	พิจิตร	อนุบาลอำเภอบางมูลนาก (วัดห้วยเขน)
๓๕๕๑	๑๐๖๖๓๕๐๑๐๕	สพป.พิจิตร เขต ๒	หอไกร	บางมูลนาก	พิจิตร	บำรุงราษฎร์วิทยาคม
๓๕๕๒	๑๐๖๖๓๕๐๓๓๘	สพป.พิจิตร เขต ๒	บางลาย	บึงนาราง	พิจิตร	บ้านทุ่งพรหมทอง "ราษฎร์สามัคคี"
๓๕๕๓	๑๐๖๖๓๕๐๓๓๔	สพป.พิจิตร เขต ๒	บึงนาราง	บึงนาราง	พิจิตร	วัดบ้านบึงนาราง "แก้ววิทยาคาร"
๓๕๕๔	๑๐๖๖๓๕๐๓๔๗	สพป.พิจิตร เขต ๒	โพธิ์ไทรงาม	บึงนาราง	พิจิตร	บ้านศรีศรัทธามิตรภาพที่ ๑๗๖
๓๕๕๕	๑๐๖๖๓๕๐๓๔๒	สพป.พิจิตร เขต ๒	ห้วยแก้ว	บึงนาราง	พิจิตร	อนุบาลบึงนาราง (ห้วยแก้ว)
๓๕๕๖	๑๐๖๖๓๕๐๓๔๔	สพป.พิจิตร เขต ๒	แหลมรัง	บึงนาราง	พิจิตร	บ้านบึงทับจัน "ทศอุบลรัตน์"
๓๕๕๗	๑๐๖๖๓๕๐๐๖๔	สพป.พิจิตร เขต ๒	ทะนง	โพทะเล	พิจิตร	ชุมชนทะนงบ้านไร่
๓๕๕๘	๑๐๖๖๓๕๐๐๖๗	สพป.พิจิตร เขต ๒	ท่าขมิ้น	โพทะเล	พิจิตร	วัดบ้านห้วยยาว
๓๕๕๙	๑๐๖๖๓๕๐๐๙๖	สพป.พิจิตร เขต ๒	ท่านั้ง	โพทะเล	พิจิตร	วัดบ้านท่านั้ง
๓๕๖๐	๑๐๖๖๓๕๐๐๖๒	สพป.พิจิตร เขต ๒	ท่าบัว	โพทะเล	พิจิตร	บ้านท่าบัว "รัฐประชานุเคราะห์"

รายชื่อโรงเรียนคุณภาพประจำตำบล

ที่	รหัสกระทรวง	สพท	ตำบล	อำเภอ	จังหวัด	สพท.โรงเรียน
๓๕๖๑	๑๐๖๖๓๕๐๐๗๐	สพป.พิจิตร เขต ๒	ท้ายน้ำ	โพทะเล	พิจิตร	วัดบ้านท้ายน้ำ
๓๕๖๒	๑๐๖๖๓๕๐๐๙๓	สพป.พิจิตร เขต ๒	ท่าเสา	โพทะเล	พิจิตร	บ้านยิ้มสู้
๓๕๖๓	๑๐๖๖๓๕๐๐๗๗	สพป.พิจิตร เขต ๒	ทุ่งน้อย	โพทะเล	พิจิตร	ชุมชนบ้านทุ่งน้อย "พิพัฒนโสภณวิทยา"
๓๕๖๔	๑๐๖๖๓๕๐๐๘๔	สพป.พิจิตร เขต ๒	บางคลาน	โพทะเล	พิจิตร	ชุมชนบ้านบางคลาน (เงินอนุสรณ์)
๓๕๖๕	๑๐๖๖๓๕๐๐๘๖	สพป.พิจิตร เขต ๒	บ้านน้อย	โพทะเล	พิจิตร	บ้านน้อย "ปริกอุทิศ"
๓๕๖๖	๑๐๖๖๓๕๐๐๕๘	สพป.พิจิตร เขต ๒	โพทะเล	โพทะเล	พิจิตร	วัดโพทะเล
๓๕๖๗	๑๐๖๖๓๕๐๐๗๙	สพป.พิจิตร เขต ๒	วัดขวาง	โพทะเล	พิจิตร	วัดพร้าว
๓๕๖๘	๑๐๖๖๓๕๐๑๘๗	สพป.พิจิตร เขต ๒	ไผ่หลวง	ตะพานหิน	พิจิตร	วัดคลองข่อย
๓๕๖๙	๑๐๖๖๓๕๐๑๒๘	สพป.พิจิตร เขต ๒	วังกรด	บางมูลนาก	พิจิตร	วัดห้วยเรียงกลาง
๓๕๗๐	๑๐๖๕๓๖๐๒๒๗	สพป.พิษณุโลก เขต ๑	คุดม่วง	บางระกำ	พิษณุโลก	วัดบ้านดง
๓๕๗๑	๑๐๖๕๓๖๐๒๒๑	สพป.พิษณุโลก เขต ๑	ชุมแสงสงคราม	บางระกำ	พิษณุโลก	วัดหนองพะยอม
๓๕๗๒	๑๐๖๕๓๖๐๒๓๔	สพป.พิษณุโลก เขต ๑	ท่านางงาม	บางระกำ	พิษณุโลก	วัดโป่งหม้อข้าว
๓๕๗๓	๑๐๖๕๓๖๐๒๓๙	สพป.พิษณุโลก เขต ๑	นิคมพัฒนา	บางระกำ	พิษณุโลก	รัฐราษฎร์สงเคราะห์
๓๕๗๔	๑๐๖๕๓๖๐๒๑๒	สพป.พิษณุโลก เขต ๑	บ่อทอง	บางระกำ	พิษณุโลก	บ้านหนองนาขวางอัน
๓๕๗๕	๑๐๖๕๓๖๐๑๙๙	สพป.พิษณุโลก เขต ๑	บางระกำ	บางระกำ	พิษณุโลก	บ่อวิทยายางระกำ
๓๕๗๖	๑๐๖๕๓๖๐๒๑๗	สพป.พิษณุโลก เขต ๑	บึงกอก	บางระกำ	พิษณุโลก	บ้านคลองเตย
๓๕๗๗	๑๐๖๕๓๖๐๒๕๙	สพป.พิษณุโลก เขต ๑	ปลักแรด	บางระกำ	พิษณุโลก	บ้านปลักแรด
๓๕๗๘	๑๐๖๕๓๖๐๒๖๕	สพป.พิษณุโลก เขต ๑	พันเสา	บางระกำ	พิษณุโลก	บ้านพันเสา
๓๕๗๙	๑๐๖๕๓๖๐๒๐๘	สพป.พิษณุโลก เขต ๑	วังอิทก	บางระกำ	พิษณุโลก	วัดกรับพวง
๓๕๘๐	๑๐๖๕๓๖๐๒๕๐	สพป.พิษณุโลก เขต ๑	หนองกุลา	บางระกำ	พิษณุโลก	บ้านหนองกุลา
๓๕๘๑	๑๐๖๕๓๖๐๐๖๓	สพป.พิษณุโลก เขต ๑	จี่วังาม	เมืองพิษณุโลก	พิษณุโลก	วัดปากพิงตะวันตก
๓๕๘๒	๑๐๖๕๓๖๐๐๗๑	สพป.พิษณุโลก เขต ๑	จอมทอง	เมืองพิษณุโลก	พิษณุโลก	วัดจอมทอง
๓๕๘๓	๑๐๖๕๓๖๐๐๓๓	สพป.พิษณุโลก เขต ๑	ดอนทอง	เมืองพิษณุโลก	พิษณุโลก	บ้านร้องยั้งข้าว
๓๕๘๔	๑๐๖๕๓๖๐๐๕๑	สพป.พิษณุโลก เขต ๑	ท่าทอง	เมืองพิษณุโลก	พิษณุโลก	วัดศรีรัตนาราม (รัตนราษฎร์สงเคราะห์)
๓๕๘๕	๑๐๖๕๓๖๐๐๔๗	สพป.พิษณุโลก เขต ๑	ท่าโพธิ์	เมืองพิษณุโลก	พิษณุโลก	วัดยางเอน (ประชานุเคราะห์)
๓๕๘๖	๑๐๖๕๓๖๐๐๒๐	สพป.พิษณุโลก เขต ๑	ในเมือง	เมืองพิษณุโลก	พิษณุโลก	วัดศรีวิสุทธาราม (วิไลราษฎร์อุปถัมภ์)
๓๕๘๗	๑๐๖๕๓๖๐๐๖๕	สพป.พิษณุโลก เขต ๑	บ้านกร่าง	เมืองพิษณุโลก	พิษณุโลก	บ้านกร่าง (พระชาวยัสสิทธิ)
๓๕๘๘	๑๐๖๕๓๖๐๐๑๘	สพป.พิษณุโลก เขต ๑	บ้านคลอง	เมืองพิษณุโลก	พิษณุโลก	วัดยาง (มีมานะวิทยา)
๓๕๘๙	๑๐๖๕๓๖๐๐๓๖	สพป.พิษณุโลก เขต ๑	บ้านป่า	เมืองพิษณุโลก	พิษณุโลก	บ้านป่า (บิลอาสาประชาสรรค์)
๓๕๙๐	๑๐๖๕๓๖๐๐๔๑	สพป.พิษณุโลก เขต ๑	บึงพระ	เมืองพิษณุโลก	พิษณุโลก	วัดบึงพระ (เหรียญ จัน อนุสรณ์)
๓๕๙๑	๑๐๖๕๓๖๐๐๐๕	สพป.พิษณุโลก เขต ๑	ปากโทก	เมืองพิษณุโลก	พิษณุโลก	วัดไผ่ค่อม (แพรประชาอุปถัมภ์)
๓๕๙๒	๑๐๖๕๓๖๐๐๖๖	สพป.พิษณุโลก เขต ๑	ไผ่ขอดอน	เมืองพิษณุโลก	พิษณุโลก	ชุมชนที่ ๑๑ วัดสุวรรณประดิษฐ์
๓๕๙๓	๑๐๖๕๓๖๐๐๑๙	สพป.พิษณุโลก เขต ๑	พลาญชุมพล	เมืองพิษณุโลก	พิษณุโลก	บ้านพลาญชุมพล
๓๕๙๔	๑๐๖๕๓๖๐๐๐๑	สพป.พิษณุโลก เขต ๑	มะขามสูง	เมืองพิษณุโลก	พิษณุโลก	ไทยรัฐวิทยา ๘ (บ้านมะขามสูง)
๓๕๙๕	๑๐๖๕๓๖๐๐๕๘	สพป.พิษณุโลก เขต ๑	วังน้ำคู้	เมืองพิษณุโลก	พิษณุโลก	วัดบางทราย (หลวงพิณพลราษฎร์ ฐิติกาภรณ์)
๓๕๙๖	๑๐๖๕๓๖๐๐๕๒	สพป.พิษณุโลก เขต ๑	วัดพริก	เมืองพิษณุโลก	พิษณุโลก	วัดบ้านใหม่
๓๕๙๗	๑๐๖๕๓๖๐๐๒๖	สพป.พิษณุโลก เขต ๑	สมอแข	เมืองพิษณุโลก	พิษณุโลก	วัดเนินมะคึก
๓๕๙๘	๑๐๖๕๓๖๐๐๑๐	สพป.พิษณุโลก เขต ๑	หัวรอ	เมืองพิษณุโลก	พิษณุโลก	วัดมหาวนาราม
๓๕๙๙	๑๐๖๕๓๖๐๐๔๐	สพป.พิษณุโลก เขต ๑	อรัญญิก	เมืองพิษณุโลก	พิษณุโลก	สะพานที่ ๓
๓๖๐๐	๑๐๖๕๓๖๐๐๔๒๙	สพป.พิษณุโลก เขต ๒	ชมพู	เนินมะปราง	พิษณุโลก	บ้านชมพู

รายชื่อโรงเรียนคุณภาพประจำตำบล

ที่	รหัสกระทรวง	สพท	ตำบล	อำเภอ	จังหวัด	สพท.โรงเรียน
๓๖๐๑	๑๐๖๕๓๖๐๔๔๔	สพป.พิษณุโลก เขต ๒	ไทรย้อย	เนินมะปราง	พิษณุโลก	ชุมชนบ้านไทรย้อย
๓๖๐๒	๑๐๖๕๓๖๐๔๒๗	สพป.พิษณุโลก เขต ๒	เนินมะปราง	เนินมะปราง	พิษณุโลก	บ้านเนินมะปราง
๓๖๐๓	๑๐๖๕๓๖๐๔๓๖	สพป.พิษณุโลก เขต ๒	บ้านน้อยซุ้มขี้เหล็ก	เนินมะปราง	พิษณุโลก	บ้านน้อยซุ้มขี้เหล็ก
๓๖๐๔	๑๐๖๕๓๖๐๔๓๐	สพป.พิษณุโลก เขต ๒	บ้านมุง	เนินมะปราง	พิษณุโลก	วัดบ้านมุง
๓๖๐๕	๑๐๖๕๓๖๐๔๕๒	สพป.พิษณุโลก เขต ๒	วังโพรง	เนินมะปราง	พิษณุโลก	บ้านวังโพรง
๓๖๐๖	๑๐๖๕๓๖๐๔๕๓	สพป.พิษณุโลก เขต ๒	วังยาง	เนินมะปราง	พิษณุโลก	บ้านวังยาง (ราษฎร์สามัคคี)
๓๖๐๗	๑๐๖๕๓๖๐๑๔๔	สพป.พิษณุโลก เขต ๒	โคกสลุด	บางกระทุ่ม	พิษณุโลก	ราษฎร์เจริญ
๓๖๐๘	๑๐๖๕๓๖๐๑๖๙	สพป.พิษณุโลก เขต ๒	ท่าตาล	บางกระทุ่ม	พิษณุโลก	ชุมชน ๑๒ ท่าตาลประชาเสถียร
๓๖๐๙	๑๐๖๕๓๖๐๑๗๔	สพป.พิษณุโลก เขต ๒	นครป่าหมาก	บางกระทุ่ม	พิษณุโลก	วัดราษฎร์สโมสร
๓๖๑๐	๑๐๖๕๓๖๐๑๗๘	สพป.พิษณุโลก เขต ๒	เนินกุ่ม	บางกระทุ่ม	พิษณุโลก	ชุมชน ๓ บ้านเนินกุ่ม (ประชานุกูล)
๓๖๑๑	๑๐๖๕๓๖๐๑๖๕	สพป.พิษณุโลก เขต ๒	บางกระทุ่ม	บางกระทุ่ม	พิษณุโลก	วัดบางกระทุ่ม
๓๖๑๒	๑๐๖๕๓๖๐๑๘๘	สพป.พิษณุโลก เขต ๒	บ้านไร่	บางกระทุ่ม	พิษณุโลก	ประชาสรรค์วิทยา
๓๖๑๓	๑๐๖๕๓๖๐๑๖๓	สพป.พิษณุโลก เขต ๒	ไผ่ล้อม	บางกระทุ่ม	พิษณุโลก	วัดท่ามะขาม
๓๖๑๔	๑๐๖๕๓๖๐๑๘๒	สพป.พิษณุโลก เขต ๒	วัดตายม	บางกระทุ่ม	พิษณุโลก	รัฐราษฎร์บำรุง
๓๖๑๕	๑๐๖๕๓๖๐๑๙๗	สพป.พิษณุโลก เขต ๒	สนามคลี	บางกระทุ่ม	พิษณุโลก	วัดสนามคลีตะวันตก
๓๖๑๖	๑๐๖๕๓๖๐๓๗๓	สพป.พิษณุโลก เขต ๒	แก่งโสภา	วังทอง	พิษณุโลก	บ้านเขาน้อย
๓๖๑๗	๑๐๖๕๓๖๐๓๓๗	สพป.พิษณุโลก เขต ๒	ชัยนาม	วังทอง	พิษณุโลก	บ้านบึงพร้าว
๓๖๑๘	๑๐๖๕๓๖๐๓๖๓	สพป.พิษณุโลก เขต ๒	ดินทอง	วังทอง	พิษณุโลก	ชุมชน ๒ บ้านกกไม้แดง
๓๖๑๙	๑๐๖๕๓๖๐๓๔๒	สพป.พิษณุโลก เขต ๒	ท่าหมื่นราม	วังทอง	พิษณุโลก	บ้านเนินสะอาด
๓๖๒๐	๑๐๖๕๓๖๐๓๘๙	สพป.พิษณุโลก เขต ๒	บ้านกลาง	วังทอง	พิษณุโลก	ชุมชน ๑๕ บ้านเนินสว่าง
๓๖๒๑	๑๐๖๕๓๖๐๓๖๒	สพป.พิษณุโลก เขต ๒	พันชาลี	วังทอง	พิษณุโลก	วัดสุพรรณพนมทอง
๓๖๒๒	๑๐๖๕๓๖๐๓๙๗	สพป.พิษณุโลก เขต ๒	แม่ระกา	วังทอง	พิษณุโลก	บ้านเข็ก
๓๖๒๓	๑๐๖๕๓๖๐๓๓๐	สพป.พิษณุโลก เขต ๒	วังทอง	วังทอง	พิษณุโลก	บ้านเขาสมอแครง (วีรศิริวัฒน์อุปถัมภ์)
๓๖๒๔	๑๐๖๕๓๖๐๓๔๙	สพป.พิษณุโลก เขต ๒	วังนกแอ่น	วังทอง	พิษณุโลก	บ้านแก่งจุนาง
๓๖๒๕	๑๐๖๕๓๖๐๓๙๓	สพป.พิษณุโลก เขต ๒	วังพิกุล	วังทอง	พิษณุโลก	บ้านคลองเป็ด
๓๖๒๖	๑๐๖๕๓๖๐๓๖๔	สพป.พิษณุโลก เขต ๒	หนองพระ	วังทอง	พิษณุโลก	บ้านสะอาด
๓๖๒๗	๑๐๖๕๓๖๐๐๗๓	สพป.พิษณุโลก เขต ๓	ชาติตระการ	ชาติตระการ	พิษณุโลก	บ้านชาติตระการ
๓๖๒๘	๑๐๖๕๓๖๐๐๘๔	สพป.พิษณุโลก เขต ๓	ท่าสะแก	ชาติตระการ	พิษณุโลก	บ้านท่าสะแก
๓๖๒๙	๑๐๖๕๓๖๐๐๘๐	สพป.พิษณุโลก เขต ๓	บ่อภาค	ชาติตระการ	พิษณุโลก	วัดบ่อภาค
๓๖๓๐	๑๐๖๕๓๖๐๐๙๑	สพป.พิษณุโลก เขต ๓	บ้านดง	ชาติตระการ	พิษณุโลก	ชุมชนวัดบ้านดง
๓๖๓๑	๑๐๖๕๓๖๐๐๘๓	สพป.พิษณุโลก เขต ๓	ป่าแดง	ชาติตระการ	พิษณุโลก	บ้านป่าแดง
๓๖๓๒	๑๐๖๕๓๖๐๐๙๗	สพป.พิษณุโลก เขต ๓	สวนเมี่ยง	ชาติตระการ	พิษณุโลก	บ้านสวนเมี่ยง
๓๖๓๓	๑๐๖๕๓๖๐๑๓๕	สพป.พิษณุโลก เขต ๓	นครชุม	นครไทย	พิษณุโลก	บ้านนาเมือง
๓๖๓๔	๑๐๖๕๓๖๐๑๐๓	สพป.พิษณุโลก เขต ๓	นครไทย	นครไทย	พิษณุโลก	นครไทยวิทยาคม
๓๖๓๕	๑๐๖๕๓๖๐๑๒๘	สพป.พิษณุโลก เขต ๓	นาบัว	นครไทย	พิษณุโลก	กัลยาณวิวัฒนา ๑
๓๖๓๖	๑๐๖๕๓๖๐๑๑๐	สพป.พิษณุโลก เขต ๓	เนินเพิ่ม	นครไทย	พิษณุโลก	ชุมชน ๘ ราษฎร์อุทิศวิทยา
๓๖๓๗	๑๐๖๕๓๖๐๑๑๙	สพป.พิษณุโลก เขต ๓	บ่อโพธิ์	นครไทย	พิษณุโลก	ชุมชน ๑๗ บ้านนาตาดี
๓๖๓๘	๑๐๖๕๓๖๐๑๐๗	สพป.พิษณุโลก เขต ๓	บ้านพร้าว	นครไทย	พิษณุโลก	บ้านพร้าว
๓๖๓๙	๑๐๖๕๓๖๐๑๖๐	สพป.พิษณุโลก เขต ๓	บ้านแยง	นครไทย	พิษณุโลก	บ้านหนองหิน
๓๖๔๐	๑๐๖๕๓๖๐๑๓๒	สพป.พิษณุโลก เขต ๓	ยางโกลน	นครไทย	พิษณุโลก	บ้านน้ำพริก

รายชื่อโรงเรียนคุณภาพประจำตำบล

ที่	รหัสกระทรวง	สพท	ตำบล	อำเภอ	จังหวัด	สพท.โรงเรียน
๓๖๔๑	๑๐๖๕๓๖๐๑๔๒	สพป.พิษณุโลก เขต ๓	หนองกะท้าว	นครไทย	พิษณุโลก	บ้านหนองกะท้าว
๓๖๔๒	๑๐๖๕๓๖๐๑๔๙	สพป.พิษณุโลก เขต ๓	ห้วยเอี้ย	นครไทย	พิษณุโลก	วิทย์สัมพันธ์
๓๖๔๓	๑๐๖๕๓๖๐๒๔๙	สพป.พิษณุโลก เขต ๓	ดงประคำ	พรหมพิราม	พิษณุโลก	วัดทุ่งตาเปรี้ยว
๓๖๔๔	๑๐๖๕๓๖๐๒๘๙	สพป.พิษณุโลก เขต ๓	ตลุกเทียม	พรหมพิราม	พิษณุโลก	ผดุงวิทยา
๓๖๔๕	๑๐๖๕๓๖๐๒๗๙	สพป.พิษณุโลก เขต ๓	ทับยายเชียง	พรหมพิราม	พิษณุโลก	วัดหนองมะคั่ง
๓๖๔๖	๑๐๖๕๓๖๐๒๘๓	สพป.พิษณุโลก เขต ๓	ท่าช้าง	พรหมพิราม	พิษณุโลก	วัดท่าช้าง
๓๖๔๗	๑๐๖๕๓๖๐๓๐๒	สพป.พิษณุโลก เขต ๓	พรหมพิราม	พรหมพิราม	พิษณุโลก	วัดสะพานหิน (วงศ์วานประชาสรรค์)
๓๖๔๘	๑๐๖๕๓๖๐๓๐๗	สพป.พิษณุโลก เขต ๓	มะต๋อง	พรหมพิราม	พิษณุโลก	วัดทางไหล
๓๖๔๙	๑๐๖๕๓๖๐๒๘๐	สพป.พิษณุโลก เขต ๓	มะต๋อม	พรหมพิราม	พิษณุโลก	ชุมชนศิษย์อรุณ
๓๖๕๐	๑๐๖๕๓๖๐๓๐๙	สพป.พิษณุโลก เขต ๓	วังวน	พรหมพิราม	พิษณุโลก	วัดวังวน
๓๖๕๑	๑๐๖๕๓๖๐๓๒๔	สพป.พิษณุโลก เขต ๓	ศรีภิรมย์	พรหมพิราม	พิษณุโลก	บ้านนุ่งวิทยา
๓๖๕๒	๑๐๖๕๓๖๐๓๐๐	สพป.พิษณุโลก เขต ๓	หนองแขม	พรหมพิราม	พิษณุโลก	ชุมชนวัดย่านขาด (ประชาสงเคราะห์)
๓๖๕๓	๑๐๖๕๓๖๐๒๗๓	สพป.พิษณุโลก เขต ๓	หอกลอง	พรหมพิราม	พิษณุโลก	วัดกระบังมังคลาราม (พิศาลประชาสรรค์)
๓๖๕๔	๑๐๖๕๓๖๐๔๒๕	สพป.พิษณุโลก เขต ๓	คันไช้	วัดโบสถ์	พิษณุโลก	บ้านน้ำโจน
๓๖๕๕	๑๐๖๕๓๖๐๔๐๑	สพป.พิษณุโลก เขต ๓	ท้อแท้	วัดโบสถ์	พิษณุโลก	วัดเหล่าขวัญ (จำงอนุเคราะห์)
๓๖๕๖	๑๐๖๕๓๖๐๔๑๕	สพป.พิษณุโลก เขต ๓	ท่างาม	วัดโบสถ์	พิษณุโลก	วัดเสนาสน์
๓๖๕๗	๑๐๖๕๓๖๐๔๑๑	สพป.พิษณุโลก เขต ๓	บ้านยาง	วัดโบสถ์	พิษณุโลก	วัดนาขาม
๓๖๕๘	๑๐๖๕๓๖๐๔๑๓	สพป.พิษณุโลก เขต ๓	วัดโบสถ์	วัดโบสถ์	พิษณุโลก	วัดโบสถ์
๓๖๕๙	๑๐๖๕๓๖๐๔๑๘	สพป.พิษณุโลก เขต ๓	หินลาด	วัดโบสถ์	พิษณุโลก	วัดบ้านน้อย
๓๖๖๐	๑๐๖๕๓๖๐๑๔๐	สพป.พิษณุโลก เขต ๓	น้ำกุ่ม	นครไทย	พิษณุโลก	บ้านน้ำกุ่ม
๓๖๖๑	๑๐๖๕๓๖๐๒๙๑	สพป.พิษณุโลก เขต ๓	วงษ์อ่อง	พรหมพิราม	พิษณุโลก	วัดย่านยาวประชานุกูล
๓๖๖๒	๑๐๗๖๓๗๐๐๕๗	สพป.เพชรบุรี เขต ๑	เขาย้อย	เขาย้อย	เพชรบุรี	วัดยาง (เย็นประชาสรรค์)
๓๖๖๓	๑๐๗๖๓๗๐๐๕๓	สพป.เพชรบุรี เขต ๑	บางเค็ม	เขาย้อย	เพชรบุรี	วัดกุฎี (ชุมชนราษฎร์)
๓๖๖๔	๑๐๗๖๓๗๐๐๕๓	สพป.เพชรบุรี เขต ๑	สระพัง	เขาย้อย	เพชรบุรี	วัดหนองส้ม
๓๖๖๕	๑๐๗๖๓๗๐๐๕๗	สพป.เพชรบุรี เขต ๑	หนองชุมพล	เขาย้อย	เพชรบุรี	บ้านหนองชุมพล
๓๖๖๖	๑๐๗๖๓๗๐๐๕๒	สพป.เพชรบุรี เขต ๑	หนองชุมพลเหนือ	เขาย้อย	เพชรบุรี	บ้านเนินรัก
๓๖๖๗	๑๐๗๖๓๗๐๐๖๔	สพป.เพชรบุรี เขต ๑	หนองปรัง	เขาย้อย	เพชรบุรี	วัดหนองปรัง (บุญมานุสรณ์)
๓๖๖๘	๑๐๗๖๓๗๐๐๕๙	สพป.เพชรบุรี เขต ๑	หนองปลาไหล	เขาย้อย	เพชรบุรี	วัดเขาสอมระบัง
๓๖๖๙	๑๐๗๖๓๗๐๐๕๕	สพป.เพชรบุรี เขต ๑	ห้วยโรง	เขาย้อย	เพชรบุรี	วัดห้วยโรง (หนึ่งนฤมิตรพิทยาการ)
๓๖๗๐	๑๐๗๖๓๗๐๑๘๑	สพป.เพชรบุรี เขต ๑	ท่าแร่	บ้านแหลม	เพชรบุรี	วัดไทรทอง (สาครราษฎร์สงเคราะห์)
๓๖๗๑	๑๐๗๖๓๗๐๑๘๒	สพป.เพชรบุรี เขต ๑	ท่าแร่	บ้านแหลม	เพชรบุรี	บ้านเหมืองไทร
๓๖๗๒	๑๐๗๖๓๗๐๑๘๘	สพป.เพชรบุรี เขต ๑	บางแก้ว	บ้านแหลม	เพชรบุรี	บ้านบางแก้ว (สำนักงานสลากกินแบ่งสงเคราะห์ ๔๔)
๓๖๗๓	๑๐๗๖๓๗๐๒๐๑	สพป.เพชรบุรี เขต ๑	บางขุนไทร	บ้านแหลม	เพชรบุรี	วัดบางขุนไทร (ผดุงวิทยา)
๓๖๗๔	๑๐๗๖๓๗๐๑๘๒	สพป.เพชรบุรี เขต ๑	บางครก	บ้านแหลม	เพชรบุรี	วัดปากคลอง (ศุขาลัยอุทิศ)
๓๖๗๕	๑๐๗๖๓๗๐๑๘๕	สพป.เพชรบุรี เขต ๑	บางตะบูนออก	บ้านแหลม	เพชรบุรี	วัดปากอ่าว (ญาณสาครวิทยาการ)
๓๖๗๖	๑๐๗๖๓๗๐๑๘๑	สพป.เพชรบุรี เขต ๑	บ้านแหลม	บ้านแหลม	เพชรบุรี	วัดในกลาง
๓๖๗๗	๑๐๗๖๓๗๐๒๐๖	สพป.เพชรบุรี เขต ๑	แหลมผักเบี้ย	บ้านแหลม	เพชรบุรี	วัดสมุทรธาราม
๓๖๗๘	๑๐๗๖๓๗๐๑๐๐	สพป.เพชรบุรี เขต ๑	คลองกระแซง	เมืองเพชรบุรี	เพชรบุรี	อนุบาลเพชรบุรี
๓๖๗๙	๑๐๗๖๓๗๐๐๓๗	สพป.เพชรบุรี เขต ๑	ธงชัย	เมืองเพชรบุรี	เพชรบุรี	วัดดอนไก่เตี้ย
๓๖๘๐	๑๐๗๖๓๗๐๐๒๖	สพป.เพชรบุรี เขต ๑	นาพันสาม	เมืองเพชรบุรี	เพชรบุรี	วัดนาพรม (มนมหาวิริยาการ)

รายชื่อโรงเรียนคุณภาพประจำตำบล

ที่	รหัสกระทรวง	สพท	ตำบล	อำเภอ	จังหวัด	สพท.โรงเรียน
๓๖๘๑	๑๐๗๖๓๗๐๐๐๗	สพป.เพชรบุรี เขต ๑	บางจาก	เมืองเพชรบุรี	เพชรบุรี	วัดทองนพคุณ (เจริญราษฎร์วิทยาคาร)
๓๖๘๒	๑๐๗๖๓๗๐๐๐๘	สพป.เพชรบุรี เขต ๑	บางจาน	เมืองเพชรบุรี	เพชรบุรี	วัดโพธิ์ทัยมณี (ศิริพรรณพิทยา)
๓๖๘๓	๑๐๗๖๓๗๐๐๑๓	สพป.เพชรบุรี เขต ๑	บ้านกุ่ม	เมืองเพชรบุรี	เพชรบุรี	วัดบันไดทอง (วิเศษศึกษา)
๓๖๘๔	๑๐๗๖๓๗๐๐๓๐	สพป.เพชรบุรี เขต ๑	โพพระ	เมืองเพชรบุรี	เพชรบุรี	วัดโพพระโน (รุ่งรังสฤษฎ์)
๓๖๘๕	๑๐๗๖๓๗๐๐๓๕	สพป.เพชรบุรี เขต ๑	โพไร่หวาน	เมืองเพชรบุรี	เพชรบุรี	วัดเพ็รียง (วิเทศราษฎร์วัฒนา)
๓๖๘๖	๑๐๗๖๓๗๐๐๐๓	สพป.เพชรบุรี เขต ๑	ไร่ส้ม	เมืองเพชรบุรี	เพชรบุรี	วัดโรงเข้ (พุทธประชาสรรค์)
๓๖๘๗	๑๐๗๖๓๗๐๐๐๔	สพป.เพชรบุรี เขต ๑	เวียงคอย	เมืองเพชรบุรี	เพชรบุรี	วัดเวียงคอย (สว่างแสงวิทยา)
๓๖๘๘	๑๐๗๖๓๗๐๐๒๙	สพป.เพชรบุรี เขต ๑	หนองขนาน	เมืองเพชรบุรี	เพชรบุรี	บ้านดอนนาคุ้ม
๓๖๘๙	๑๐๗๖๓๗๐๐๑๕	สพป.เพชรบุรี เขต ๑	หนองโสน	เมืองเพชรบุรี	เพชรบุรี	วัดสิงห์ (ขจิตพุทธสรศึกษา)
๓๖๙๐	๑๐๗๖๓๗๐๒๐๙	สพป.เพชรบุรี เขต ๑	ท่าตะคร้อ	หนองหญ้าปล้อง	เพชรบุรี	บ้านหนองรี
๓๖๙๑	๑๐๗๖๓๗๐๒๑๒	สพป.เพชรบุรี เขต ๑	ยางน้ำกักได้	หนองหญ้าปล้อง	เพชรบุรี	บ้านยางน้ำกักได้
๓๖๙๒	๑๐๗๖๓๗๐๒๑๘	สพป.เพชรบุรี เขต ๑	ยางน้ำกักเหนือ	หนองหญ้าปล้อง	เพชรบุรี	บ้านยางน้ำกักเหนือ
๓๖๙๓	๑๐๗๖๓๗๐๒๑๔	สพป.เพชรบุรี เขต ๑	หนองหญ้าปล้อง	หนองหญ้าปล้อง	เพชรบุรี	บ้านหนองหญ้าปล้อง (อุดมวนา)
๓๖๙๔	๑๐๗๖๓๗๐๐๓๕	สพป.เพชรบุรี เขต ๑	ช่องสะแก	เมืองเพชรบุรี	เพชรบุรี	วัดพระรูป (จันทศรีสงเคราะห์)
๓๖๙๕	๑๐๗๖๓๗๐๐๑๙	สพป.เพชรบุรี เขต ๑	คอนยาง	เมืองเพชรบุรี	เพชรบุรี	บ้านคอนยาง
๓๖๙๖	๑๐๗๖๓๗๐๐๖๓	สพป.เพชรบุรี เขต ๑	ทับคาง	เขาย้อย	เพชรบุรี	วัดเทพประชุมนิมิตร (สาตราราษฎร์บำรุง)
๓๖๙๗	๑๐๗๖๓๗๐๑๙๐	สพป.เพชรบุรี เขต ๑	บางตะบูน	บ้านแหลม	เพชรบุรี	บ้านสามแพรก
๓๖๙๘	๑๐๗๖๓๗๐๒๐๔	สพป.เพชรบุรี เขต ๑	ปากทะเล	บ้านแหลม	เพชรบุรี	บ้านดอนมะขาม
๓๖๙๙	๑๐๗๖๓๗๐๐๐๕	สพป.เพชรบุรี เขต ๑	วังตะโก	เมืองเพชรบุรี	เพชรบุรี	วังตะโก (ช่องประชาพิทักษ์)
๓๗๐๐	๑๐๗๖๓๗๐๐๓๒	สพป.เพชรบุรี เขต ๑	สำมะโรง	เมืองเพชรบุรี	เพชรบุรี	วัดลาดโพธิ์ (รวมราษฎร์วิทยาคาร)
๓๗๐๑	๑๐๗๖๓๗๐๐๔๑	สพป.เพชรบุรี เขต ๑	หนองพลับ	เมืองเพชรบุรี	เพชรบุรี	บ้านหนองพลับ (อินทจิตบำรุง)
๓๗๐๒	๑๐๗๖๓๗๐๐๖๕	สพป.เพชรบุรี เขต ๑	ห้วยท่าช้าง	เขาย้อย	เพชรบุรี	วัดกุญชรวิจิตราราม (พัฒนาวิเทศประชาสรรค์)
๓๗๐๓	๑๐๗๖๓๗๐๐๐๑	สพป.เพชรบุรี เขต ๑	ห้วยสะพาน	เมืองเพชรบุรี	เพชรบุรี	วัดเขมาภิรติการาม(เกษมราษฎร์บำรุง)
๓๗๐๔	๑๐๗๖๓๗๐๐๒๓	สพป.เพชรบุรี เขต ๑	หาดเจ้าสำราญ	เมืองเพชรบุรี	เพชรบุรี	หาดเจ้าสำราญ (พรหมานุกุล)
๓๗๐๕	๑๐๗๖๓๗๐๒๒๒	สพป.เพชรบุรี เขต ๒	แก่งกระจาน	แก่งกระจาน	เพชรบุรี	ชลประทานแก่งกระจาน
๓๗๐๖	๑๐๗๖๓๗๐๒๓๘	สพป.เพชรบุรี เขต ๒	ป่าเต็ง	แก่งกระจาน	เพชรบุรี	บ้านป่าเต็ง
๓๗๐๗	๑๐๗๖๓๗๐๒๔๒	สพป.เพชรบุรี เขต ๒	พุสุวรรณี	แก่งกระจาน	เพชรบุรี	บ้านห้วยกวางจริง
๓๗๐๘	๑๐๗๖๓๗๐๒๔๕	สพป.เพชรบุรี เขต ๒	วังจันทร์	แก่งกระจาน	เพชรบุรี	บ้านช่อง
๓๗๐๙	๑๐๗๖๓๗๐๒๓๐	สพป.เพชรบุรี เขต ๒	สองพี่น้อง	แก่งกระจาน	เพชรบุรี	อ.ส.ลิ่งค์ (ในพระอุปถัมภ์สมเด็จพระศรีนครินทราบรมราชชนนี)
๓๗๑๐	๑๐๗๖๓๗๐๒๓๙	สพป.เพชรบุรี เขต ๒	ห้วยแม่เพรียง	แก่งกระจาน	เพชรบุรี	บ้านห้วยไผ่
๓๗๑๑	๑๐๗๖๓๗๐๐๗๘	สพป.เพชรบุรี เขต ๒	เขาใหญ่	ชะอำ	เพชรบุรี	บ้านหุบกะพง
๓๗๑๒	๑๐๗๖๓๗๐๐๗๖	สพป.เพชรบุรี เขต ๒	ดอนขุนห้วย	ชะอำ	เพชรบุรี	บ้านร่องระกำ
๓๗๑๓	๑๐๗๖๓๗๐๐๖๘	สพป.เพชรบุรี เขต ๒	นายาง	ชะอำ	เพชรบุรี	บ้านนายาง (วิเทศปริยัตราษฎ์รังสรรค์)
๓๗๑๔	๑๐๗๖๓๗๐๐๗๑	สพป.เพชรบุรี เขต ๒	บางเก่า	ชะอำ	เพชรบุรี	วัดโดนดหลวง (สุขประสิทธิ์วิทยา)
๓๗๑๕	๑๐๗๖๓๗๐๐๙๒	สพป.เพชรบุรี เขต ๒	ไร่ใหม่พัฒนา	ชะอำ	เพชรบุรี	บ้านหนองเขื่อน
๓๗๑๖	๑๐๗๖๓๗๐๐๘๑	สพป.เพชรบุรี เขต ๒	สามพระยา	ชะอำ	เพชรบุรี	วัดช้างแท่งกระจาด (จันทร์จ้านง)
๓๗๑๗	๑๐๗๖๓๗๐๐๗๓	สพป.เพชรบุรี เขต ๒	หนองศาลา	ชะอำ	เพชรบุรี	วัดหนองศาลา (ธรรมกรประสาท)
๓๗๑๘	๑๐๗๖๓๗๐๐๘๘	สพป.เพชรบุรี เขต ๒	ห้วยทรายเหนือ	ชะอำ	เพชรบุรี	บ้านบ่อหลวง
๓๗๑๙	๑๐๗๖๓๗๐๑๔๐	สพป.เพชรบุรี เขต ๒	กัลดีหลวง	ท่ายาง	เพชรบุรี	บ้านยางชุม
๓๗๒๐	๑๐๗๖๓๗๐๑๑๗	สพป.เพชรบุรี เขต ๒	ท่าคอย	ท่ายาง	เพชรบุรี	เขื่อนเพชร (ชลประทานสงเคราะห์)



รายชื่อโรงเรียนคุณภาพประจำตำบล

ที่	รหัสกระทรวง	สพท	ตำบล	อำเภอ	จังหวัด	สพท.โรงเรียน
๓๗๒๑	๑๐๗๖๓๗๐๑๒๒	สพป.เพชรบุรี เขต ๒	ท่าไม้รวก	ท่ายาง	เพชรบุรี	บ้านหนองชุมแสง (พัชรศาสนาราชภรณ์นุเคราะห์)
๓๗๒๒	๑๐๗๖๓๗๐๐๙๓	สพป.เพชรบุรี เขต ๒	ท่ายาง	ท่ายาง	เพชรบุรี	บ้านท่ายาง (ประชาสรรค์)
๓๗๒๓	๑๐๗๖๓๗๐๑๒๑	สพป.เพชรบุรี เขต ๒	ท่าแลง	ท่ายาง	เพชรบุรี	วัดท่าแหว
๓๗๒๔	๑๐๗๖๓๗๐๑๑๓	สพป.เพชรบุรี เขต ๒	บ้านในดง	ท่ายาง	เพชรบุรี	บ้านในดง
๓๗๒๕	๑๐๗๖๓๗๐๑๑๒	สพป.เพชรบุรี เขต ๒	ปึกเตียน	ท่ายาง	เพชรบุรี	บ้านดอนเตาอิฐ
๓๗๒๖	๑๐๗๖๓๗๐๑๑๕	สพป.เพชรบุรี เขต ๒	มาบปลาเค้า	ท่ายาง	เพชรบุรี	วัดตาลกง (ธรรมศรียาทร)
๓๗๒๗	๑๐๗๖๓๗๐๑๐๒	สพป.เพชรบุรี เขต ๒	ยางห้อย	ท่ายาง	เพชรบุรี	บ้านท่าไต้
๓๗๒๘	๑๐๗๖๓๗๐๑๒๐	สพป.เพชรบุรี เขต ๒	วังไคร้	ท่ายาง	เพชรบุรี	วัดวังไคร้
๓๗๒๙	๑๐๗๖๓๗๐๑๐๘	สพป.เพชรบุรี เขต ๒	หนองจอก	ท่ายาง	เพชรบุรี	วัดหนองจอก (ศรีสรรค์พานิช)
๓๗๓๐	๑๐๗๖๓๗๐๑๑๐	สพป.เพชรบุรี เขต ๒	ตำหุ	บ้านลาด	เพชรบุรี	วัดศาลาเขื่อน (อุภัยเพชร)
๓๗๓๑	๑๐๗๖๓๗๐๑๑๔	สพป.เพชรบุรี เขต ๒	ถ้ำรงค์	บ้านลาด	เพชรบุรี	วัดถ้ำรงค์ (ผ่านผดุง)
๓๗๓๒	๑๐๗๖๓๗๐๑๑๔	สพป.เพชรบุรี เขต ๒	ท่าช้าง	บ้านลาด	เพชรบุรี	วัดโพธิ์กรู (ผินผดุง)
๓๗๓๓	๑๐๗๖๓๗๐๑๑๗	สพป.เพชรบุรี เขต ๒	ท่าเสน	บ้านลาด	เพชรบุรี	วัดท่าศาลาราม (เรือนบุญนาคาลัย)
๓๗๓๔	๑๐๗๖๓๗๐๑๑๖	สพป.เพชรบุรี เขต ๒	บ้านทาน	บ้านลาด	เพชรบุรี	วัดจันทาราม (เต็มไภยราชภรณ์นุเคราะห์)
๓๗๓๕	๑๐๗๖๓๗๐๑๑๒	สพป.เพชรบุรี เขต ๒	บ้านลาด	บ้านลาด	เพชรบุรี	วัดลาดศรียาทราม (สำนักงานสลากกินแบ่งสงเคราะห์ ๑๒๘)
๓๗๓๖	๑๐๗๖๓๗๐๑๑๓	สพป.เพชรบุรี เขต ๒	บ้านหาด	บ้านลาด	เพชรบุรี	วัดกุ่ม (เรือนพูนพิทยา)
๓๗๓๗	๑๐๗๖๓๗๐๑๑๔	สพป.เพชรบุรี เขต ๒	ไร่โคก	บ้านลาด	เพชรบุรี	บ้านแหลมทอง
๓๗๓๘	๑๐๗๖๓๗๐๑๕๒	สพป.เพชรบุรี เขต ๒	ไร่สะท้อน	บ้านลาด	เพชรบุรี	วัดหนองแก (กลุ่มวิทยาคาร)
๓๗๓๙	๑๐๗๖๓๗๐๑๑๔	สพป.เพชรบุรี เขต ๒	สมอพลี	บ้านลาด	เพชรบุรี	วัดห้วยเสือ (มงคลประชาสรรค์)
๓๗๔๐	๑๐๗๖๓๗๐๑๑๑	สพป.เพชรบุรี เขต ๒	สะพานไกร	บ้านลาด	เพชรบุรี	วัดห้วย
๓๗๔๑	๑๐๗๖๓๗๐๑๑๖	สพป.เพชรบุรี เขต ๒	หนองกระเจ็ด	บ้านลาด	เพชรบุรี	บ้านช่อง (ประชากรบำรุง)
๓๗๔๒	๑๐๗๖๓๗๐๑๕๕	สพป.เพชรบุรี เขต ๒	หนองกะปุ	บ้านลาด	เพชรบุรี	วัดโพธิ์ลอย (เรือนวงศ์ผดุง)
๓๗๔๓	๑๐๗๖๓๗๐๑๕๑	สพป.เพชรบุรี เขต ๒	ห้วยลึก	บ้านลาด	เพชรบุรี	บ้านหนองจอก (อุดมธรรมอุปถัมภ์)
๓๗๔๔	๑๐๗๖๓๗๐๑๒๗	สพป.เพชรบุรี เขต ๒	เขากระบูก	ท่ายาง	เพชรบุรี	บ้านหนองคอกไก่อ
๓๗๔๕	๑๐๗๖๓๗๐๑๑๒	สพป.เพชรบุรี เขต ๒	โรงเข้	บ้านลาด	เพชรบุรี	วัดหนองกาทอง (ม่วงนิรมิต)
๓๗๔๖	๑๐๖๗๓๘๐๐๙๔	สพป.เพชรบูรณ์ เขต ๑	ชนแดน	ชนแดน	เพชรบูรณ์	คลองห้วยนาพัฒนาการ
๓๗๔๗	๑๐๖๗๓๘๐๐๙๓	สพป.เพชรบูรณ์ เขต ๑	ซับพุทรา	ชนแดน	เพชรบูรณ์	บ้านทรัพย์พุทรา
๓๗๔๘	๑๐๖๗๓๘๐๑๓๔	สพป.เพชรบูรณ์ เขต ๑	ดงขุย	ชนแดน	เพชรบูรณ์	บ้าน กม.๒๘
๓๗๔๙	๑๐๖๗๓๘๐๑๓๒	สพป.เพชรบูรณ์ เขต ๑	ตะกุดไร	ชนแดน	เพชรบูรณ์	บ้านหนองกลอย
๓๗๕๐	๑๐๖๗๓๘๐๑๑๓	สพป.เพชรบูรณ์ เขต ๑	ท่าข้าม	ชนแดน	เพชรบูรณ์	บ้านท่าข้าม
๓๗๕๑	๑๐๖๗๓๘๐๑๔๔	สพป.เพชรบูรณ์ เขต ๑	บ้านกล้วย	ชนแดน	เพชรบูรณ์	บ้านเขาชะงอก
๓๗๕๒	๑๐๖๗๓๘๐๑๓๗	สพป.เพชรบูรณ์ เขต ๑	พุทบาท	ชนแดน	เพชรบูรณ์	บ้านห้วยงาช้าง
๓๗๕๓	๑๐๖๗๓๘๐๑๐๕	สพป.เพชรบูรณ์ เขต ๑	ลาดแค	ชนแดน	เพชรบูรณ์	บ้านลาดแค
๓๗๕๔	๑๐๖๗๓๘๐๑๐๘	สพป.เพชรบูรณ์ เขต ๑	ศาลาลาย	ชนแดน	เพชรบูรณ์	บ้านคลองปลาหมอ
๓๗๕๕	๑๐๖๗๓๘๐๐๔๘	สพป.เพชรบูรณ์ เขต ๑	ขอนแก่น	เมืองเพชรบูรณ์	เพชรบูรณ์	บ้านสักแห้ง
๓๗๕๖	๑๐๖๗๓๘๐๐๓๐	สพป.เพชรบูรณ์ เขต ๑	ดงมูลเหล็ก	เมืองเพชรบูรณ์	เพชรบูรณ์	บ้านโนนสะอาด
๓๗๕๗	๑๐๖๗๓๘๐๐๕๔	สพป.เพชรบูรณ์ เขต ๑	ตะเบา	เมืองเพชรบูรณ์	เพชรบูรณ์	บ้านป่าบง
๓๗๕๘	๑๐๖๗๓๘๐๐๑๗	สพป.เพชรบูรณ์ เขต ๑	ท่าพล	เมืองเพชรบูรณ์	เพชรบูรณ์	บ้านท่าพล
๓๗๕๙	๑๐๖๗๓๘๐๐๑๑	สพป.เพชรบูรณ์ เขต ๑	นางิ้ว	เมืองเพชรบูรณ์	เพชรบูรณ์	บ้านนางิ้ว (เจริญวิทยาคาร)
๓๗๖๐	๑๐๖๗๓๘๐๐๔๔	สพป.เพชรบูรณ์ เขต ๑	นาป่า	เมืองเพชรบูรณ์	เพชรบูรณ์	บ้านบง

รายชื่อโรงเรียนคุณภาพประจำตำบล

ที่	รหัสกระทรวง	สพท	ตำบล	อำเภอ	จังหวัด	สพท.โรงเรียน
๓๗๖๑	๑๐๖๗๓๘๐๐๖๘	สพป.เพชรบูรณ์ เขต ๑	นายม	เมืองเพชรบูรณ์	เพชรบูรณ์	บ้านนายม
๓๗๖๒	๑๐๖๗๓๘๐๐๕๐	สพป.เพชรบูรณ์ เขต ๑	น้ำร้อน	เมืองเพชรบูรณ์	เพชรบูรณ์	ชุมชนบ้านน้ำร้อน
๓๗๖๓	๑๐๖๗๓๘๐๐๐๒	สพป.เพชรบูรณ์ เขต ๑	ในเมือง	เมืองเพชรบูรณ์	เพชรบูรณ์	บ้านสะอาด
๓๗๖๔	๑๐๖๗๓๘๐๐๔๑	สพป.เพชรบูรณ์ เขต ๑	บ้านโคก	เมืองเพชรบูรณ์	เพชรบูรณ์	บ้านห้วยผักไผ่
๓๗๖๕	๑๐๖๗๓๘๐๐๕๙	สพป.เพชรบูรณ์ เขต ๑	บ้านโตก	เมืองเพชรบูรณ์	เพชรบูรณ์	บ้านโตก
๓๗๖๖	๑๐๖๗๓๘๐๐๐๘	สพป.เพชรบูรณ์ เขต ๑	ป่าเลา	เมืองเพชรบูรณ์	เพชรบูรณ์	บ้านป่าแดง
๓๗๖๗	๑๐๖๗๓๘๐๐๘๗	สพป.เพชรบูรณ์ เขต ๑	ระวีง	เมืองเพชรบูรณ์	เพชรบูรณ์	บ้านระวีง
๓๗๖๘	๑๐๖๗๓๘๐๐๗๖	สพป.เพชรบูรณ์ เขต ๑	วังชมพู	เมืองเพชรบูรณ์	เพชรบูรณ์	บ้านยาวิ-ห้วยโป่ง
๓๗๖๙	๑๐๖๗๓๘๐๐๕๘	สพป.เพชรบูรณ์ เขต ๑	สะอาด	เมืองเพชรบูรณ์	เพชรบูรณ์	อนุบาลเพชรบูรณ์
๓๗๗๐	๑๐๖๗๓๘๐๐๘๒	สพป.เพชรบูรณ์ เขต ๑	ห้วยสะแก	เมืองเพชรบูรณ์	เพชรบูรณ์	บ้านห้วยสะแก
๓๗๗๑	๑๐๖๗๓๘๐๐๓๖	สพป.เพชรบูรณ์ เขต ๑	ห้วยใหญ่	เมืองเพชรบูรณ์	เพชรบูรณ์	บ้านโป่งหว้า
๓๗๗๒	๑๐๖๗๓๘๐๕๔๗	สพป.เพชรบูรณ์ เขต ๑	ซับเปิบ	วังโป่ง	เพชรบูรณ์	บ้านซับเปิบ
๓๗๗๓	๑๐๖๗๓๘๐๕๖๑	สพป.เพชรบูรณ์ เขต ๑	ท้ายดง	วังโป่ง	เพชรบูรณ์	บ้านวังชะนาง
๓๗๗๔	๑๐๖๗๓๘๐๕๔๔	สพป.เพชรบูรณ์ เขต ๑	วังโป่ง	วังโป่ง	เพชรบูรณ์	อนุบาลวังโป่ง
๓๗๗๕	๑๐๖๗๓๘๐๕๕๑	สพป.เพชรบูรณ์ เขต ๑	วังศาล	วังโป่ง	เพชรบูรณ์	บ้านวังศาล
๓๗๗๖	๑๐๖๗๓๘๐๕๕๒	สพป.เพชรบูรณ์ เขต ๑	วังหิน	วังโป่ง	เพชรบูรณ์	บ้านวังหิน
๓๗๗๗	๑๐๖๗๓๘๐๕๗๐	สพป.เพชรบูรณ์ เขต ๒	เข็กน้อย	เขาค้อ	เพชรบูรณ์	บ้านเข็กน้อย
๓๗๗๘	๑๐๖๗๓๘๐๕๗๓	สพป.เพชรบูรณ์ เขต ๒	เขาค้อ	เขาค้อ	เพชรบูรณ์	อนุบาลเขาค้อ (เจริญทองนิมิตวิทยา)
๓๗๗๙	๑๐๖๗๓๘๐๕๖๖	สพป.เพชรบูรณ์ เขต ๒	แคมป์สน	เขาค้อ	เพชรบูรณ์	บ้านเหล่าหญ้า
๓๗๘๐	๑๐๖๗๓๘๐๕๖๙	สพป.เพชรบูรณ์ เขต ๒	ทุ่งสมอ	เขาค้อ	เพชรบูรณ์	บ้านทุ่งสมอ
๓๗๘๑	๑๐๖๗๓๘๐๕๗๔	สพป.เพชรบูรณ์ เขต ๒	ริมสีม่วง	เขาค้อ	เพชรบูรณ์	ธรรมนุกองช่างวิทยา
๓๗๘๒	๑๐๖๗๓๘๐๕๗๕	สพป.เพชรบูรณ์ เขต ๒	สะอาด	เขาค้อ	เพชรบูรณ์	บ้านสะอาดพวงมิตรภาพที่ ๒๒๙
๓๗๘๓	๑๐๖๗๓๘๐๕๗๖	สพป.เพชรบูรณ์ เขต ๒	หนองแม่นา	เขาค้อ	เพชรบูรณ์	บ้านหนองแม่นา
๓๗๘๔	๑๐๖๗๓๘๐๕๒๙	สพป.เพชรบูรณ์ เขต ๒	โคกมน	น้ำหนาว	เพชรบูรณ์	บ้านโคกมน
๓๗๘๕	๑๐๖๗๓๘๐๕๓๑	สพป.เพชรบูรณ์ เขต ๒	น้ำหนาว	น้ำหนาว	เพชรบูรณ์	บ้านทรัพย์สว่าง
๓๗๘๖	๑๐๖๗๓๘๐๕๔๐	สพป.เพชรบูรณ์ เขต ๒	วังกกวาง	น้ำหนาว	เพชรบูรณ์	บ้านวังกกวาง
๓๗๘๗	๑๐๖๗๓๘๐๕๓๖	สพป.เพชรบูรณ์ เขต ๒	หลักด่าน	น้ำหนาว	เพชรบูรณ์	บ้านห้วยลาด
๓๗๘๘	๑๐๖๗๓๘๐๓๗๙	สพป.เพชรบูรณ์ เขต ๒	ตาดกลอย	หล่มเก่า	เพชรบูรณ์	บ้านตาดกลอย
๓๗๘๙	๑๐๖๗๓๘๐๓๗๑	สพป.เพชรบูรณ์ เขต ๒	นาเกาะ	หล่มเก่า	เพชรบูรณ์	บ้านนาเกาะ
๓๗๙๐	๑๐๖๗๓๘๐๓๕๓	สพป.เพชรบูรณ์ เขต ๒	นาข้า	หล่มเก่า	เพชรบูรณ์	บ้านแก่งโตน
๓๗๙๑	๑๐๖๗๓๘๐๓๖๙	สพป.เพชรบูรณ์ เขต ๒	บ้านเนิน	หล่มเก่า	เพชรบูรณ์	บ้านโจ๊ะโหวะ
๓๗๙๒	๑๐๖๗๓๘๐๓๕๘	สพป.เพชรบูรณ์ เขต ๒	วังบาล	หล่มเก่า	เพชรบูรณ์	บ้านวังบาล
๓๗๙๓	๑๐๖๗๓๘๐๓๗๕	สพป.เพชรบูรณ์ เขต ๒	ศิลา	หล่มเก่า	เพชรบูรณ์	บ้านสงเปลือย
๓๗๙๔	๑๐๖๗๓๘๐๓๓๗	สพป.เพชรบูรณ์ เขต ๒	หล่มเก่า	หล่มเก่า	เพชรบูรณ์	อนุบาลหล่มเก่า
๓๗๙๕	๑๐๖๗๓๘๐๓๔๔	สพป.เพชรบูรณ์ เขต ๒	หินฮาว	หล่มเก่า	เพชรบูรณ์	บ้านหนองยาว
๓๗๙๖	๑๐๖๗๓๘๐๔๒๑	สพป.เพชรบูรณ์ เขต ๒	ช้างตะลูด	หล่มสัก	เพชรบูรณ์	บ้านดงน้ำเต้า
๓๗๙๗	๑๐๖๗๓๘๐๔๔๑	สพป.เพชรบูรณ์ เขต ๒	ตาลเดี่ยว	หล่มสัก	เพชรบูรณ์	อนุบาลหล่มสัก (ชุมชนบ้านศรีสะอาด)
๓๗๙๘	๑๐๖๗๓๘๐๔๖๕	สพป.เพชรบูรณ์ เขต ๒	ทำอัญญา	หล่มสัก	เพชรบูรณ์	บ้านวังมด
๓๗๙๙	๑๐๖๗๓๘๐๓๙๐	สพป.เพชรบูรณ์ เขต ๒	น้ำก้อ	หล่มสัก	เพชรบูรณ์	บ้านน้ำก้อ
๓๘๐๐	๑๐๖๗๓๘๐๔๔๘	สพป.เพชรบูรณ์ เขต ๒	น้ำขุ่น	หล่มสัก	เพชรบูรณ์	บ้านดงขวาง

รายชื่อโรงเรียนคุณภาพประจำตำบล

ที่	รหัสกระทรวง	สพท	ตำบล	อำเภอ	จังหวัด	สพท.โรงเรียน
๓๘๐๑	๑๐๖๗๓๘๐๔๒๐	สพป.เพชรบูรณ์ เขต ๒	บ้านกลาง	หล่มสัก	เพชรบูรณ์	บ้านป่าบาง
๓๘๐๒	๑๐๖๗๓๘๐๓๙๘	สพป.เพชรบูรณ์ เขต ๒	บ้านดัว	หล่มสัก	เพชรบูรณ์	ชุมชนบ้านดัว
๓๘๐๓	๑๐๖๗๓๘๐๔๖๓	สพป.เพชรบูรณ์ เขต ๒	บ้านไร่	หล่มสัก	เพชรบูรณ์	บ้านไร่นางาม
๓๘๐๔	๑๐๖๗๓๘๐๔๑๐	สพป.เพชรบูรณ์ เขต ๒	บ้านโสก	หล่มสัก	เพชรบูรณ์	บ้านส้มเลา
๓๘๐๕	๑๐๖๗๓๘๐๔๑๑	สพป.เพชรบูรณ์ เขต ๒	บ้านหวาย	หล่มสัก	เพชรบูรณ์	พ่อขุนผาเมืองอุปถัมภ์
๓๘๐๖	๑๐๖๗๓๘๐๔๗๕	สพป.เพชรบูรณ์ เขต ๒	บุงคล้า	หล่มสัก	เพชรบูรณ์	บ้านบุงคล้า
๓๘๐๗	๑๐๖๗๓๘๐๔๘๐	สพป.เพชรบูรณ์ เขต ๒	บุงน้ำเต้า	หล่มสัก	เพชรบูรณ์	บ้านธารทิพย์
๓๘๐๘	๑๐๖๗๓๘๐๔๒๔	สพป.เพชรบูรณ์ เขต ๒	ปากช่อง	หล่มสัก	เพชรบูรณ์	หน้าศูนย์เครื่องมือกล
๓๘๐๙	๑๐๖๗๓๘๐๔๔๖	สพป.เพชรบูรณ์ เขต ๒	ปากดุก	หล่มสัก	เพชรบูรณ์	บ้านปากดุก
๓๘๑๐	๑๐๖๗๓๘๐๔๓๔	สพป.เพชรบูรณ์ เขต ๒	ฝายนาแซง	หล่มสัก	เพชรบูรณ์	บ้านฝายนาแซง
๓๘๑๑	๑๐๖๗๓๘๐๔๕๕	สพป.เพชรบูรณ์ เขต ๒	ลานป่า	หล่มสัก	เพชรบูรณ์	บ้านท่าขาม
๓๘๑๒	๑๐๖๗๓๘๐๔๗๑	สพป.เพชรบูรณ์ เขต ๒	สักหลง	หล่มสัก	เพชรบูรณ์	บ้านหนองบัว
๓๘๑๓	๑๐๖๗๓๘๐๓๙๕	สพป.เพชรบูรณ์ เขต ๒	หนองไขว่	หล่มสัก	เพชรบูรณ์	บ้านหนองไขว่
๓๘๑๔	๑๐๖๗๓๘๐๔๐๔	สพป.เพชรบูรณ์ เขต ๒	ห้วยไร่	หล่มสัก	เพชรบูรณ์	บ้านวังร่อง
๓๘๑๕	๑๐๖๗๓๘๐๔๔๙	สพป.เพชรบูรณ์ เขต ๒	น้ำซุน	หล่มสัก	เพชรบูรณ์	บ้านห้วยลาน
๓๘๑๖	๑๐๖๗๓๘๐๕๐๙	สพป.เพชรบูรณ์ เขต ๓	กันจุก	บึงสามพัน	เพชรบูรณ์	บ้านชัยบอน
๓๘๑๗	๑๐๖๗๓๘๐๕๒๑	สพป.เพชรบูรณ์ เขต ๓	ชัยไม้แดง	บึงสามพัน	เพชรบูรณ์	บ้านชัยไม้แดง
๓๘๑๘	๑๐๖๗๓๘๐๔๘๓	สพป.เพชรบูรณ์ เขต ๓	ชัยสมอทอด	บึงสามพัน	เพชรบูรณ์	อนุบาลบึงสามพัน (ชัยสมอทอด)
๓๘๑๙	๑๐๖๗๓๘๐๔๙๔	สพป.เพชรบูรณ์ เขต ๓	บึงสามพัน	บึงสามพัน	เพชรบูรณ์	บ้านราหุล
๓๘๒๐	๑๐๖๗๓๘๐๕๑๖	สพป.เพชรบูรณ์ เขต ๓	พญาวัง	บึงสามพัน	เพชรบูรณ์	บ้านพญาวัง
๓๘๒๑	๑๐๖๗๓๘๐๕๐๑	สพป.เพชรบูรณ์ เขต ๓	วังพิกุล	บึงสามพัน	เพชรบูรณ์	ชุมชนบ้านวังพิกุล
๓๘๒๒	๑๐๖๗๓๘๐๔๙๕	สพป.เพชรบูรณ์ เขต ๓	ศรีมงคล	บึงสามพัน	เพชรบูรณ์	บ้านศรีมงคล
๓๘๒๓	๑๐๖๗๓๘๐๕๑๑	สพป.เพชรบูรณ์ เขต ๓	สระแก้ว	บึงสามพัน	เพชรบูรณ์	บ้านเขาพลวง
๓๘๒๔	๑๐๖๗๓๘๐๔๘๘	สพป.เพชรบูรณ์ เขต ๓	หนองแจง	บึงสามพัน	เพชรบูรณ์	บ้านหนองชุมแสง
๓๘๒๕	๑๐๖๗๓๘๐๒๐๓	สพป.เพชรบูรณ์ เขต ๓	โคกปรัง	วิเชียรบุรี	เพชรบูรณ์	ชุมชนบ้านโคกปรัง
๓๘๒๖	๑๐๖๗๓๘๐๑๙๖	สพป.เพชรบูรณ์ เขต ๓	ชัยน้อย	วิเชียรบุรี	เพชรบูรณ์	บ้านชัยน้อย
๓๘๒๗	๑๐๖๗๓๘๐๑๘๕	สพป.เพชรบูรณ์ เขต ๓	ชัยสมบูรณ์	วิเชียรบุรี	เพชรบูรณ์	บ้านชัยสมบูรณ์
๓๘๒๘	๑๐๖๗๓๘๐๑๕๔	สพป.เพชรบูรณ์ เขต ๓	ท่าโรง	วิเชียรบุรี	เพชรบูรณ์	อนุบาลวัดในเรืองศรีวิเชียรบุรี
๓๘๒๙	๑๐๖๗๓๘๐๒๒๑	สพป.เพชรบูรณ์ เขต ๓	น้ำร้อน	วิเชียรบุรี	เพชรบูรณ์	บ้านโคกสำราญ
๓๘๓๐	๑๐๖๗๓๘๐๒๑๒	สพป.เพชรบูรณ์ เขต ๓	บ่อรัง	วิเชียรบุรี	เพชรบูรณ์	บ้านบ่อรัง
๓๘๓๑	๑๐๖๗๓๘๐๑๕๘	สพป.เพชรบูรณ์ เขต ๓	บึงกระจับ	วิเชียรบุรี	เพชรบูรณ์	บ้านบึงกระจับ
๓๘๓๒	๑๐๖๗๓๘๐๑๖๙	สพป.เพชรบูรณ์ เขต ๓	พุขาม	วิเชียรบุรี	เพชรบูรณ์	บ้านพุขาม
๓๘๓๓	๑๐๖๗๓๘๐๑๖๕	สพป.เพชรบูรณ์ เขต ๓	พุดเตย	วิเชียรบุรี	เพชรบูรณ์	ชุมชนบ้านพุดเตย
๓๘๓๔	๑๐๖๗๓๘๐๑๗๗	สพป.เพชรบูรณ์ เขต ๓	ภูน้ำหยด	วิเชียรบุรี	เพชรบูรณ์	บ้านรวมทรัพย์
๓๘๓๕	๑๐๖๗๓๘๐๒๐๖	สพป.เพชรบูรณ์ เขต ๓	ยางสาว	วิเชียรบุรี	เพชรบูรณ์	บ้านเนินสะอาด
๓๘๓๖	๑๐๖๗๓๘๐๑๘๑	สพป.เพชรบูรณ์ เขต ๓	วังใหญ่	วิเชียรบุรี	เพชรบูรณ์	บ้านวังใหญ่
๓๘๓๗	๑๐๖๗๓๘๐๑๖๐	สพป.เพชรบูรณ์ เขต ๓	สระประดู่	วิเชียรบุรี	เพชรบูรณ์	บ้านสระประดู่
๓๘๓๘	๑๐๖๗๓๘๐๑๖๒	สพป.เพชรบูรณ์ เขต ๓	สามแยก	วิเชียรบุรี	เพชรบูรณ์	บ้านเข้มทอง
๓๘๓๙	๑๐๖๗๓๘๐๒๕๔	สพป.เพชรบูรณ์ เขต ๓	คลองกระจิง	ศรีเทพ	เพชรบูรณ์	บ้านเกาะแก้ว
๓๘๔๐	๑๐๖๗๓๘๐๒๖๗	สพป.เพชรบูรณ์ เขต ๓	นาสนุ่น	ศรีเทพ	เพชรบูรณ์	บ้านเนินถาวร

รายชื่อโรงเรียนคุณภาพประจำตำบล

ที่	รหัสกระทรวง	สพท	ตำบล	อำเภอ	จังหวัด	สพท.โรงเรียน
๓๘๔๑	๑๐๖๗๓๘๐๒๔๖	สพป.เพชรบูรณ์ เขต ๓	ประดู่งาม	ศรีเทพ	เพชรบูรณ์	บ้านหนองหมู
๓๘๔๒	๑๐๖๗๓๘๐๒๖๑	สพป.เพชรบูรณ์ เขต ๓	ศรีเทพ	ศรีเทพ	เพชรบูรณ์	บ้านโคกสะเกลาด
๓๘๔๓	๑๐๖๗๓๘๐๒๓๐	สพป.เพชรบูรณ์ เขต ๓	สระกรวด	ศรีเทพ	เพชรบูรณ์	อนุบาลศรีเทพ (สว่างวัฒนา)
๓๘๔๔	๑๐๖๗๓๘๐๒๕๖	สพป.เพชรบูรณ์ เขต ๓	หนองย่างทอย	ศรีเทพ	เพชรบูรณ์	บ้านโคกริ่งน้อย
๓๘๔๕	๑๐๖๗๓๘๐๒๙๕	สพป.เพชรบูรณ์ เขต ๓	กองทูล	หนองไผ่	เพชรบูรณ์	บ้านกองทูล (พิทักษ์ราษฎร์วิทยากร)
๓๘๔๖	๑๐๖๗๓๘๐๓๑๖	สพป.เพชรบูรณ์ เขต ๓	ท่าดัวง	หนองไผ่	เพชรบูรณ์	บ้านสันเจริญโป่งสะทอน
๓๘๔๗	๑๐๖๗๓๘๐๓๐๕	สพป.เพชรบูรณ์ เขต ๓	ท่าแดง	หนองไผ่	เพชรบูรณ์	บ้านนาฟุ้ง
๓๘๔๘	๑๐๖๗๓๘๐๒๗๘	สพป.เพชรบูรณ์ เขต ๓	นาเฉลียง	หนองไผ่	เพชรบูรณ์	บ้านนาเฉลียงใต้
๓๘๔๙	๑๐๖๗๓๘๐๓๑๒	สพป.เพชรบูรณ์ เขต ๓	บ่อไทย	หนองไผ่	เพชรบูรณ์	บ้านโคกเจริญ
๓๘๕๐	๑๐๖๗๓๘๐๓๒๐	สพป.เพชรบูรณ์ เขต ๓	บัววัฒนา	หนองไผ่	เพชรบูรณ์	บ้านไร่เหนือ
๓๘๕๑	๑๐๖๗๓๘๐๓๒๕	สพป.เพชรบูรณ์ เขต ๓	บ้านโภชน์	หนองไผ่	เพชรบูรณ์	ชุมชนบ้านโภชน์
๓๘๕๒	๑๐๖๗๓๘๐๓๓๒	สพป.เพชรบูรณ์ เขต ๓	เพชรละคร	หนองไผ่	เพชรบูรณ์	ชุมชนบ้านท่าเสา
๓๘๕๓	๑๐๖๗๓๘๐๒๗๔	สพป.เพชรบูรณ์ เขต ๓	ยางงาม	หนองไผ่	เพชรบูรณ์	บ้านปากตก
๓๘๕๔	๑๐๖๗๓๘๐๓๐๙	สพป.เพชรบูรณ์ เขต ๓	วังท่าดี	หนองไผ่	เพชรบูรณ์	บ้านกลาง
๓๘๕๕	๑๐๖๗๓๘๐๒๘๕	สพป.เพชรบูรณ์ เขต ๓	วังโบสถ์	หนองไผ่	เพชรบูรณ์	บ้านวังโบสถ์
๓๘๕๖	๑๐๖๗๓๘๐๒๙๔	สพป.เพชรบูรณ์ เขต ๓	หนองไผ่	หนองไผ่	เพชรบูรณ์	อนุบาลหนองไผ่
๓๘๕๗	๑๐๖๗๓๘๐๒๗๑	สพป.เพชรบูรณ์ เขต ๓	ห้วยโป่ง	หนองไผ่	เพชรบูรณ์	บ้านห้วยโป่ง-ไผ่ขวาง
๓๘๕๘	๑๐๖๗๓๘๐๒๓๙	สพป.เพชรบูรณ์ เขต ๓	โคกสะอาด	ศรีเทพ	เพชรบูรณ์	บ้านหนองสะเกสี
๓๘๕๙	๑๐๕๔๓๙๐๐๒๔	สพป.แพร่ เขต ๑	กาญจนนา	เมืองแพร่	แพร่	วัดกาญจนาราม (ประชาชุนทิต)
๓๘๖๐	๑๐๕๔๓๙๐๐๐๔	สพป.แพร่ เขต ๑	ช่อแฮ	เมืองแพร่	แพร่	วัดต้นไคร้
๓๘๖๑	๑๐๕๔๓๙๐๐๓๗	สพป.แพร่ เขต ๑	ทุ่งกวาว	เมืองแพร่	แพร่	รัฐราษฎร์บำรุง
๓๘๖๒	๑๐๕๔๓๙๐๐๓๓	สพป.แพร่ เขต ๑	ทุ่งไธ้ง	เมืองแพร่	แพร่	บ้านทุ่งไธ้ง (อภิวงวิทยาลัย)
๓๘๖๓	๑๐๕๔๓๙๐๐๑๑	สพป.แพร่ เขต ๑	บ้านถิ่น	เมืองแพร่	แพร่	บ้านถิ่น (ถิ่นวิทยาคาร)
๓๘๖๔	๑๐๕๔๓๙๐๐๐๒	สพป.แพร่ เขต ๑	ป่าแดง	เมืองแพร่	แพร่	บ้านป่าแดง (วันรัตวิทยา)
๓๘๖๕	๑๐๕๔๓๙๐๐๓๐	สพป.แพร่ เขต ๑	แม่คำมี	เมืองแพร่	แพร่	บ้านวังช้าง (ธีรราษฎร์รังสฤษฎ์)
๓๘๖๖	๑๐๕๔๓๙๐๐๒๖	สพป.แพร่ เขต ๑	แม่หล่าย	เมืองแพร่	แพร่	บ้านแม่หล่าย (ประชานุสรณ์)
๓๘๖๗	๑๐๕๔๓๙๐๐๓๕	สพป.แพร่ เขต ๑	ร่องฟอง	เมืองแพร่	แพร่	บ้านร่องฟอง
๓๘๖๘	๑๐๕๔๓๙๐๐๑๓	สพป.แพร่ เขต ๑	สวนเขื่อน	เมืองแพร่	แพร่	บ้านสวนเขื่อน (ราษฎร์บูรณวิทยา)
๓๘๖๙	๑๐๕๔๓๙๐๐๕๓	สพป.แพร่ เขต ๑	ห้วยม้า	เมืองแพร่	แพร่	บ้านห้วยม้า (สุนทรนิवास)
๓๘๗๐	๑๐๕๔๓๙๐๑๑๖	สพป.แพร่ เขต ๑	บ้านเวียง	ร้องกวาง	แพร่	บ้านอ้อวิทยาคาร
๓๘๗๑	๑๐๕๔๓๙๐๑๒๔	สพป.แพร่ เขต ๑	ไผ่โทน	ร้องกวาง	แพร่	บ้านไผ่โทน (นวลราษฎร์วิทยา)
๓๘๗๒	๑๐๕๔๓๙๐๑๐๒	สพป.แพร่ เขต ๑	แม่ทราย	ร้องกวาง	แพร่	บ้านแม่ทราย (คุรุราษฎร์เจริญวิทย์)
๓๘๗๓	๑๐๕๔๓๙๐๑๑๓	สพป.แพร่ เขต ๑	แม่ยางตาล	ร้องกวาง	แพร่	แม่ยางตาล (กิตติประชาชนกุล)
๓๘๗๔	๑๐๕๔๓๙๐๑๑๐	สพป.แพร่ เขต ๑	แม่ยางร้อง	ร้องกวาง	แพร่	บ้านแม่ยางร้อง (แม่ยางประชานุเคราะห์)
๓๘๗๕	๑๐๕๔๓๙๐๑๐๘	สพป.แพร่ เขต ๑	แม่ยางฮ่อ	ร้องกวาง	แพร่	บ้านแม่ยางฮ่อ (แก้วพิศมภ์ประชาชนกุล)
๓๘๗๖	๑๐๕๔๓๙๐๑๐๑	สพป.แพร่ เขต ๑	ร้องกวาง	ร้องกวาง	แพร่	บ้านร้องกวาง (จันทิมาคม)
๓๘๗๗	๑๐๕๔๓๙๐๑๓๙	สพป.แพร่ เขต ๑	ร้องเข็ม	ร้องกวาง	แพร่	ชุมชนบ้านร้องเข็ม (ร้องเข็มวิทยาคาร)
๓๘๗๘	๑๐๕๔๓๙๐๑๓๔	สพป.แพร่ เขต ๑	ห้วยโรง	ร้องกวาง	แพร่	บ้านห้วยโรงนอก
๓๘๗๙	๑๐๕๔๓๙๐๑๕๓	สพป.แพร่ เขต ๑	เตาปูน	สอง	แพร่	บ้านป่าแดง (รัฐราษฎร์รังสรรค์)
๓๘๘๐	๑๐๕๔๓๙๐๑๖๖	สพป.แพร่ เขต ๑	ทุ่งน้ำว	สอง	แพร่	ไทยรัฐวิทยา ๓๑ (ทุ่งน้ำวพุทธิมาศึกษากร)

รายชื่อโรงเรียนคุณภาพประจำตำบล

ที่	รหัสกระทรวง	สพท	ตำบล	อำเภอ	จังหวัด	สพท.โรงเรียน
๓๘๘๑	๑๐๕๔๓๙๐๑๕๘	สพป.แพร่ เขต ๑	บ้านกลาง	สอง	แพร่	ชุมชนบ้านกลาง (สนิทวิทยาการ)
๓๘๘๒	๑๐๕๔๓๙๐๑๖๒	สพป.แพร่ เขต ๑	บ้านหนุน	สอง	แพร่	ชุมชนบ้านหนุนเหนือ (แสงศรีวิทยา)
๓๘๘๓	๑๐๕๔๓๙๐๑๕๖	สพป.แพร่ เขต ๑	สะเอียบ	สอง	แพร่	บ้านดอนชัย (ประชาอุทิศ)
๓๘๘๔	๑๐๕๔๓๙๐๑๗๘	สพป.แพร่ เขต ๑	ห้วยหม้าย	สอง	แพร่	วัดห้วยหม้าย (หมายเหตุประชากร)
๓๘๘๕	๑๐๕๔๓๙๐๑๗๗	สพป.แพร่ เขต ๑	หัวเมือง	สอง	แพร่	บ้านวังพอน (สิทธิราษฎร์บำรุง)
๓๘๘๖	๑๐๕๔๓๙๐๒๙๔	สพป.แพร่ เขต ๑	ตำหนักธรรม	หนองม่วงไข่	แพร่	แม่คำมีตำหนัก (ตำหนักธรรมวิทยาการ)
๓๘๘๗	๑๐๕๔๓๙๐๒๙๗	สพป.แพร่ เขต ๑	ทุ่งแค้ว	หนองม่วงไข่	แพร่	บ้านทุ่งแค้ว (คันธวงศวิทยาการ)
๓๘๘๘	๑๐๕๔๓๙๐๒๙๒	สพป.แพร่ เขต ๑	หนองม่วงไข่	หนองม่วงไข่	แพร่	บ้านหนองม่วงไข่ (ม่วงไข่วิทยาการ)
๓๘๘๙	๑๐๕๔๓๙๐๑๖๙	สพป.แพร่ เขต ๑	แดนชุมพล	สอง	แพร่	บ้านแดนชุมพล(ประชานุกูล)
๓๘๙๐	๑๐๕๔๓๙๐๐๖๑	สพป.แพร่ เขต ๑	ท่าข้าม	เมืองแพร่	แพร่	บ้านท่าขวัญ(ราษฎร์บำรุง)
๓๘๙๑	๑๐๕๔๓๙๐๑๐๖	สพป.แพร่ เขต ๑	ทุ่งศรี	ร้องกวาง	แพร่	บ้านผาแดงวังหม้อ(มิตรประชา)
๓๘๙๒	๑๐๕๔๓๙๐๑๑๙	สพป.แพร่ เขต ๑	นาจักร	เมืองแพร่	แพร่	บ้านนาจักร(จักรราษฎร์บำรุง)
๓๘๙๓	๑๐๕๔๓๙๐๑๕๒	สพป.แพร่ เขต ๑	น้ำชำ	เมืองแพร่	แพร่	บ้านน้ำชำ(วิชัยชนานุเคราะห์)
๓๘๙๔	๑๐๕๔๓๙๐๒๙๙	สพป.แพร่ เขต ๑	น้ำริด	หนองม่วงไข่	แพร่	บ้านหนองน้ำริด (พรหมาประชาสงเคราะห์)
๓๘๙๕	๑๐๕๔๓๙๐๑๓๗	สพป.แพร่ เขต ๑	น้ำเลา	ร้องกวาง	แพร่	บ้านน้ำเลาเหนือ(เหรียญราษฎร์อนุสรณ์)
๓๘๙๖	๑๐๕๔๓๙๐๑๕๖	สพป.แพร่ เขต ๑	โนเวียง	เมืองแพร่	แพร่	บ้านโนเวียง
๓๘๙๗	๑๐๕๔๓๙๐๑๔๓	สพป.แพร่ เขต ๑	ป่าเมต	เมืองแพร่	แพร่	บ้านสุพรรณ (ศุภราษฎร์วิทยา)
๓๘๙๘	๑๐๕๔๓๙๐๒๙๓	สพป.แพร่ เขต ๑	แม่คำมี	หนองม่วงไข่	แพร่	บ้านแม่คำมี (รัตนปัญญา)
๓๘๙๙	๑๐๕๔๓๙๐๐๖๐	สพป.แพร่ เขต ๑	แม่ยม	เมืองแพร่	แพร่	บ้านนันทาราม(นันทราษฎร์วิทยา)
๓๙๐๐	๑๐๕๔๓๙๐๑๕๘	สพป.แพร่ เขต ๑	วังธง	เมืองแพร่	แพร่	บ้านเวียงตั้ง(ค้ำวรรณประชานุกูล)
๓๙๐๑	๑๐๕๔๓๙๐๑๕๗	สพป.แพร่ เขต ๑	วังหงษ์	เมืองแพร่	แพร่	บ้านวังหงส์(วังหงส์วิทยาการ)
๓๙๐๒	๑๐๕๔๓๙๐๒๙๘	สพป.แพร่ เขต ๑	วังหลวง	หนองม่วงไข่	แพร่	บ้านวังหลวง(วังมาประชาสามัคคี)
๓๙๐๓	๑๐๕๔๓๙๐๑๔๗	สพป.แพร่ เขต ๑	เหมืองหม้อ	เมืองแพร่	แพร่	ชุมชนบ้านเหมืองหม้อ (เหมืองหม้อสามัคคี)
๓๙๐๔	๑๐๕๔๓๙๐๒๘๕	สพป.แพร่ เขต ๒	เด่นชัย	เด่นชัย	แพร่	เด่นไชยประชานุกูล
๓๙๐๕	๑๐๕๔๓๙๐๒๗๘	สพป.แพร่ เขต ๒	ไทรย้อย	เด่นชัย	แพร่	บ้านบ่อแก้ว
๓๙๐๖	๑๐๕๔๓๙๐๒๘๗	สพป.แพร่ เขต ๒	ปางป๋าวาย	เด่นชัย	แพร่	ชุมชนบ้านปางป๋าวาย
๓๙๐๗	๑๐๕๔๓๙๐๒๗๒	สพป.แพร่ เขต ๒	แม่จ๊ะ	เด่นชัย	แพร่	บ้านแม่จ๊ะ
๓๙๐๘	๑๐๕๔๓๙๐๒๗๔	สพป.แพร่ เขต ๒	ห้วยไร่	เด่นชัย	แพร่	บ้านห้วยไร่
๓๙๐๙	๑๐๕๔๓๙๐๒๒๓	สพป.แพร่ เขต ๒	ตำผามอก	ลอง	แพร่	บ้านน้ำริน (ศุภราษฎร์รังสรรค์)
๓๙๑๐	๑๐๕๔๓๙๐๒๐๙	สพป.แพร่ เขต ๒	ทุ่งแล้ง	ลอง	แพร่	ปากจอกวิทยา
๓๙๑๑	๑๐๕๔๓๙๐๒๐๓	สพป.แพร่ เขต ๒	บ่อเหล็กทอง	ลอง	แพร่	บ้านแม่รัง (จัดสรรราษฎร์สงเคราะห์)
๓๙๑๒	๑๐๕๔๓๙๐๑๘๒	สพป.แพร่ เขต ๒	บ้านปิน	ลอง	แพร่	บ้านปิน (ปินประชาราษฎร์)
๓๙๑๓	๑๐๕๔๓๙๐๒๑๔	สพป.แพร่ เขต ๒	ปากกาง	ลอง	แพร่	บ้านปากกาง (ประชาราษฎร์รังสฤษฏ์)
๓๙๑๔	๑๐๕๔๓๙๐๒๑๗	สพป.แพร่ เขต ๒	แม่ปาน	ลอง	แพร่	บ้านแม่ปาน (แม่ปานประชาสงเคราะห์)
๓๙๑๕	๑๐๕๔๓๙๐๒๑๘	สพป.แพร่ เขต ๒	เวียงต้า	ลอง	แพร่	บ้านเหล่า (รัฐราษฎร์บำรุง )
๓๙๑๖	๑๐๕๔๓๙๐๑๘๔	สพป.แพร่ เขต ๒	ห้วยอ้อ	ลอง	แพร่	อนุบาลจตุรฤกษ์รัตนาคาร
๓๙๑๗	๑๐๕๔๓๙๐๒๐๗	สพป.แพร่ เขต ๒	หัวทุ่ง	ลอง	แพร่	บ้านไผ่ล้อม (สำนักงานสลากกินแบ่งสงเคราะห์ ๔๖)
๓๙๑๘	๑๐๕๔๓๙๐๒๖๗	สพป.แพร่ เขต ๒	นาพูน	วังชิ้น	แพร่	บ้านนาพูน
๓๙๑๙	๑๐๕๔๓๙๐๒๓๒	สพป.แพร่ เขต ๒	ป่าสัก	วังชิ้น	แพร่	บ้านป่าสักปางไม้
๓๙๒๐	๑๐๕๔๓๙๐๒๒๙	สพป.แพร่ เขต ๒	แม่เกิง	วังชิ้น	แพร่	บ้านสลก

รายชื่อโรงเรียนคุณภาพประจำตำบล

ที่	รหัสกระทรวง	สพท	ตำบล	อำเภอ	จังหวัด	สพท.โรงเรียน
๓๙๒๑	๑๐๕๔๓๙๐๒๔๐	สพป.แพร่ เขต ๒	แม่ป่าก	วังชิ้น	แพร่	ชุมชนบ้านแม่ป่าก
๓๙๒๒	๑๐๕๔๓๙๐๒๖๓	สพป.แพร่ เขต ๒	แม่พุง	วังชิ้น	แพร่	บ้านป่าคาป่าม่วง
๓๙๒๓	๑๐๕๔๓๙๐๒๒๗	สพป.แพร่ เขต ๒	วังชิ้น	วังชิ้น	แพร่	บ้านใหม่ (สมบัติทวีประชาสรรค์)
๓๙๒๔	๑๐๕๔๓๙๐๒๓๔	สพป.แพร่ เขต ๒	สรอย	วังชิ้น	แพร่	บ้านม่วงคำ
๓๙๒๕	๑๐๕๔๓๙๐๐๘๕	สพป.แพร่ เขต ๒	ดอนมูล	สูงเม่น	แพร่	บ้านหัวดง
๓๙๒๖	๑๐๕๔๓๙๐๑๐๐	สพป.แพร่ เขต ๒	น้ำชำ	สูงเม่น	แพร่	ชุมชนบ้านบวโกโป่ง (พรหมราษฎร์อุบลมณี)
๓๙๒๗	๑๐๕๔๓๙๐๐๖๖	สพป.แพร่ เขต ๒	บ้านกวาง	สูงเม่น	แพร่	วัดมงคลถาวร (มงคลวิทยาสรรค์)
๓๙๒๘	๑๐๕๔๓๙๐๐๗๐	สพป.แพร่ เขต ๒	บ้านปาง	สูงเม่น	แพร่	บ้านปางท่าข้าม (ปงประชานุกูล)
๓๙๒๙	๑๐๕๔๓๙๐๐๖๗	สพป.แพร่ เขต ๒	สูงเม่น	สูงเม่น	แพร่	สูงเม่นวิทยาคาร
๓๙๓๐	๑๐๕๔๓๙๐๐๙๔	สพป.แพร่ เขต ๒	หัวฝาย	สูงเม่น	แพร่	วัดศรีดอ (ประชาพัฒนา)
๓๙๓๑	๑๐๕๔๓๙๐๐๖๒	สพป.แพร่ เขต ๒	บ้านเหล่า	สูงเม่น	แพร่	บ้านเหล่า(พิชัยศิริราษฎร์รังสรรค์)
๓๙๓๒	๑๐๕๔๓๙๐๐๘๐	สพป.แพร่ เขต ๒	ร่องกาศ	สูงเม่น	แพร่	วัดตอนิมิตร(สิทธิราษฎร์รังสรรค์)
๓๙๓๓	๑๐๕๔๓๙๐๐๗๔	สพป.แพร่ เขต ๒	เวียงทอง	สูงเม่น	แพร่	บ้านเวียงทอง(เวียงทองวิทยาคาร)
๓๙๓๔	๑๐๘๓๔๐๐๐๒๓	สพป.ภูเก็ต	กะทู้	กะทู้	ภูเก็ต	ไทยรัฐวิทยา ๒๙ (กะทู้)
๓๙๓๕	๑๐๘๓๔๐๐๐๒๗	สพป.ภูเก็ต	ป่าตอง	กะทู้	ภูเก็ต	วัดสุวรรณคีรีวงก์
๓๙๓๖	๑๐๘๓๔๐๐๐๔๖	สพป.ภูเก็ต	เชิงทะเล	กลาง	ภูเก็ต	บ้านบางเทา
๓๙๓๗	๑๐๘๓๔๐๐๐๔๐	สพป.ภูเก็ต	เทพกระษัตรี	กลาง	ภูเก็ต	กลางพระนางสร้าง
๓๙๓๘	๑๐๘๓๔๐๐๐๕๕	สพป.ภูเก็ต	ป่าคลอก	กลาง	ภูเก็ต	บ้านป่าคลอก
๓๙๓๙	๑๐๘๓๔๐๐๐๓๒	สพป.ภูเก็ต	ไม้ขาว	กลาง	ภูเก็ต	หงษ์หยกบำรุง
๓๙๔๐	๑๐๘๓๔๐๐๐๔๘	สพป.ภูเก็ต	ศรีสุนทร	กลาง	ภูเก็ต	วัดศรีสุนทร
๓๙๔๑	๑๐๘๓๔๐๐๐๓๗	สพป.ภูเก็ต	สาคร	กลาง	ภูเก็ต	บ้านสาคร
๓๙๔๒	๑๐๘๓๔๐๐๐๑๕	สพป.ภูเก็ต	กะรน	เมืองภูเก็ต	ภูเก็ต	บ้านกะตะ (ตรีทศยุทอุบลมณี)
๓๙๔๓	๑๐๘๓๔๐๐๐๐๒	สพป.ภูเก็ต	เกาะแก้ว	เมืองภูเก็ต	ภูเก็ต	บ้านสะปำ 'มงคลวิทยา'
๓๙๔๔	๑๐๘๓๔๐๐๐๒๐	สพป.ภูเก็ต	ฉลอง	เมืองภูเก็ต	ภูเก็ต	บ้านฉลอง
๓๙๔๕	๑๐๘๓๔๐๐๐๐๗	สพป.ภูเก็ต	ตลาดใหญ่	เมืองภูเก็ต	ภูเก็ต	อนุบาลภูเก็ต
๓๙๔๖	๑๐๘๓๔๐๐๐๐๕	สพป.ภูเก็ต	รัษฎา	เมืองภูเก็ต	ภูเก็ต	เกาะสิเหร่
๓๙๔๗	๑๐๘๓๔๐๐๐๑๘	สพป.ภูเก็ต	ราไวย์	เมืองภูเก็ต	ภูเก็ต	วัดสว่างอารมณ์
๓๙๔๘	๑๐๘๓๔๐๐๐๑๑	สพป.ภูเก็ต	วิชิต	เมืองภูเก็ต	ภูเก็ต	วัดเทพนิมิตร
๓๙๔๙	๑๐๘๔๔๑๐๐๗๙	สพป.มหาสารคาม เขต ๑	กุดไล่จ่อ	กันทรวิชัย	มหาสารคาม	บ้านน้ำใสม่วงวิทยา
๓๙๕๐	๑๐๘๔๔๑๐๐๙๑	สพป.มหาสารคาม เขต ๑	ขามเฒ่าพัฒนา	กันทรวิชัย	มหาสารคาม	บ้านวังบัวสามัคคีวิทยา
๓๙๕๑	๑๐๘๔๔๑๐๑๐๐	สพป.มหาสารคาม เขต ๑	ขามเรียง	กันทรวิชัย	มหาสารคาม	บ้านมะกอก (มะกอกวิทยาสรรค์)
๓๙๕๒	๑๐๘๔๔๑๐๑๐๔	สพป.มหาสารคาม เขต ๑	เขวาใหญ่	กันทรวิชัย	มหาสารคาม	บ้านเขวาใหญ่
๓๙๕๓	๑๐๘๔๔๑๐๐๙๒	สพป.มหาสารคาม เขต ๑	คันธารราษฎร์	กันทรวิชัย	มหาสารคาม	บ้านดอนคู่
๓๙๕๔	๑๐๘๔๔๑๐๐๖๗	สพป.มหาสารคาม เขต ๑	โคกพระ	กันทรวิชัย	มหาสารคาม	อนุบาลกันทรวิชัย
๓๙๕๕	๑๐๘๔๔๑๐๐๙๕	สพป.มหาสารคาม เขต ๑	ท่าขอนยาง	กันทรวิชัย	มหาสารคาม	บ้านท่าขอนยาง
๓๙๕๖	๑๐๘๔๔๑๐๑๑๒	สพป.มหาสารคาม เขต ๑	นาสีนวน	กันทรวิชัย	มหาสารคาม	บ้านหนองอุมหวายสามัคคี
๓๙๕๗	๑๐๘๔๔๑๐๐๘๒	สพป.มหาสารคาม เขต ๑	มะค่า	กันทรวิชัย	มหาสารคาม	ชุมชนบ้านมะค่า
๓๙๕๘	๑๐๘๔๔๑๐๐๗๐	สพป.มหาสารคาม เขต ๑	ศรีสุข	กันทรวิชัย	มหาสารคาม	ชุมชนบ้านลาดวิทยาคม
๓๙๕๙	๑๐๘๔๔๑๐๐๙๙	สพป.มหาสารคาม เขต ๑	แกดำ	แกดำ	มหาสารคาม	อนุบาลแกดำ
๓๙๖๐	๑๐๘๔๔๑๐๐๕๖	สพป.มหาสารคาม เขต ๑	มิตรภาพ	แกดำ	มหาสารคาม	ชุมชนมิตรภาพ

รายชื่อโรงเรียนคุณภาพประจำตำบล

ที่	รหัสกระทรวง	สพท	ตำบล	อำเภอ	จังหวัด	สพท.โรงเรียน
๓๙๖๑	๑๐๔๔๔๑๐๕๑๐	สพป.มหาสารคาม เขต ๑	วังแสง	แกดำ	มหาสารคาม	บ้านวังแสง
๓๙๖๒	๑๐๔๔๔๑๐๕๑๓	สพป.มหาสารคาม เขต ๑	หนองกุง	แกดำ	มหาสารคาม	บ้านโพนสว่าง
๓๙๖๓	๑๐๔๔๔๑๐๓๓๒	สพป.มหาสารคาม เขต ๑	ก้าพี้	บรบือ	มหาสารคาม	บ้านเหล่ายาว
๓๙๖๔	๑๐๔๔๔๑๐๓๓๖	สพป.มหาสารคาม เขต ๑	ดอนงิ้ว	บรบือ	มหาสารคาม	บ้านหนองขามแสง
๓๙๖๕	๑๐๔๔๔๑๐๓๖๖	สพป.มหาสารคาม เขต ๑	โนนแดง	บรบือ	มหาสารคาม	บ้านเหล่าตามาอุดมชัย
๓๙๖๖	๑๐๔๔๔๑๐๓๓๗	สพป.มหาสารคาม เขต ๑	โนนราษี	บรบือ	มหาสารคาม	บ้านโนนราษีฝางวิทยา
๓๙๖๗	๑๐๔๔๔๑๐๓๐๗	สพป.มหาสารคาม เขต ๑	บรบือ	บรบือ	มหาสารคาม	บ้านบรบือ (บรบือราษฎร์ผดุง)
๓๙๖๘	๑๐๔๔๔๑๐๓๓๕	สพป.มหาสารคาม เขต ๑	บ่อใหญ่	บรบือ	มหาสารคาม	บ้านบ่อใหญ่ (บ่อใหญ่เรืองศิลป์)
๓๙๖๙	๑๐๔๔๔๑๐๓๖๑	สพป.มหาสารคาม เขต ๑	บัวมาศ	บรบือ	มหาสารคาม	บ้านบัวมาศ
๓๙๗๐	๑๐๔๔๔๑๐๓๖๓	สพป.มหาสารคาม เขต ๑	ยาง	บรบือ	มหาสารคาม	บ้านยาง (ยางทวงวิทยา)
๓๙๗๑	๑๐๔๔๔๑๐๓๔๘	สพป.มหาสารคาม เขต ๑	วังไชย	บรบือ	มหาสารคาม	บ้านโนนเกษตร
๓๙๗๒	๑๐๔๔๔๑๐๓๔๖	สพป.มหาสารคาม เขต ๑	วังใหม่	บรบือ	มหาสารคาม	บ้านวังปลาโต
๓๙๗๓	๑๐๔๔๔๑๐๓๓๖	สพป.มหาสารคาม เขต ๑	หนองโก	บรบือ	มหาสารคาม	บ้านหนองโก
๓๙๗๔	๑๐๔๔๔๑๐๓๕๒	สพป.มหาสารคาม เขต ๑	หนองคูขาด	บรบือ	มหาสารคาม	บ้านหนองคูขาด
๓๙๗๕	๑๐๔๔๔๑๐๓๒๓	สพป.มหาสารคาม เขต ๑	หนองจิก	บรบือ	มหาสารคาม	บ้านหนองจิก
๓๙๗๖	๑๐๔๔๔๑๐๓๕๙	สพป.มหาสารคาม เขต ๑	หนองม่วง	บรบือ	มหาสารคาม	บ้านโนนม่วงเขวน้อยโคกใหญ่เสื่อเผา
๓๙๗๗	๑๐๔๔๔๑๐๓๑๑	สพป.มหาสารคาม เขต ๑	หนองสิม	บรบือ	มหาสารคาม	บ้านพงโพด
๓๙๗๘	๑๐๔๔๔๑๐๐๕๑	สพป.มหาสารคาม เขต ๑	เกิ้ง	เมืองมหาสารคาม	มหาสารคาม	บ้านท่าปะทายโนนตูม
๓๙๗๙	๑๐๔๔๔๑๐๐๑๑	สพป.มหาสารคาม เขต ๑	แก่งเลิงจาน	เมืองมหาสารคาม	มหาสารคาม	บ้านเม่นใหญ่
๓๙๘๐	๑๐๔๔๔๑๐๐๓๓	สพป.มหาสารคาม เขต ๑	เขวา	เมืองมหาสารคาม	มหาสารคาม	บ้านเขวา "รัฐประชาวิทยากร"
๓๙๘๑	๑๐๔๔๔๑๐๐๑๕	สพป.มหาสารคาม เขต ๑	โคกก่อ	เมืองมหาสารคาม	มหาสารคาม	บ้านโคกก่อ
๓๙๘๒	๑๐๔๔๔๑๐๐๒๔	สพป.มหาสารคาม เขต ๑	ดอนหว่าน	เมืองมหาสารคาม	มหาสารคาม	บ้านดอนหว่านหัวหนอง
๓๙๘๓	๑๐๔๔๔๑๐๐๑๔	สพป.มหาสารคาม เขต ๑	ตลาด	เมืองมหาสารคาม	มหาสารคาม	อนุบาลมหาสารคาม
๓๙๘๔	๑๐๔๔๔๑๐๐๑๑	สพป.มหาสารคาม เขต ๑	ท่าตูม	เมืองมหาสารคาม	มหาสารคาม	บ้านท่าตูมดอนเรือ
๓๙๘๕	๑๐๔๔๔๑๐๐๐๑	สพป.มหาสารคาม เขต ๑	ท่าสองคอน	เมืองมหาสารคาม	มหาสารคาม	บ้านท่าสองคอน
๓๙๘๖	๑๐๔๔๔๑๐๐๒๖	สพป.มหาสารคาม เขต ๑	บัวค้อ	เมืองมหาสารคาม	มหาสารคาม	บ้านโคกบัวค้อ
๓๙๘๗	๑๐๔๔๔๑๐๐๕๐	สพป.มหาสารคาม เขต ๑	ลาดพัฒนา	เมืองมหาสารคาม	มหาสารคาม	ชุมชนบ้านลาด
๓๙๘๘	๑๐๔๔๔๑๐๐๖๓	สพป.มหาสารคาม เขต ๑	แวงน่าง	เมืองมหาสารคาม	มหาสารคาม	บ้านแก่น้อยหนองเส็งหินลาด
๓๙๘๙	๑๐๔๔๔๑๐๐๑๖	สพป.มหาสารคาม เขต ๑	หนองโน	เมืองมหาสารคาม	มหาสารคาม	บ้านหนองโนอีดำ
๓๙๙๐	๑๐๔๔๔๑๐๐๖๔	สพป.มหาสารคาม เขต ๑	หนองปลิง	เมืองมหาสารคาม	มหาสารคาม	บ้านหนองคู
๓๙๙๑	๑๐๔๔๔๑๐๐๔๔	สพป.มหาสารคาม เขต ๑	ห้วยแอ่ง	เมืองมหาสารคาม	มหาสารคาม	บ้านโดทางาม
๓๙๙๒	๑๐๔๔๔๑๐๕๑๖	สพป.มหาสารคาม เขต ๑	โนนภิบาล	แกดำ	มหาสารคาม	บ้านโนนศรีภิบาล
๓๙๙๓	๑๐๔๔๔๑๐๒๕๕	สพป.มหาสารคาม เขต ๒	เขวไร่	นาเชือก	มหาสารคาม	บ้านหนองบัวแดง
๓๙๙๔	๑๐๔๔๔๑๐๒๓๑	สพป.มหาสารคาม เขต ๒	นาเชือก	นาเชือก	มหาสารคาม	บ้านห้วยหิน (ศิลาคามล้ำผดุง)
๓๙๙๕	๑๐๔๔๔๑๐๒๔๖	สพป.มหาสารคาม เขต ๒	ปอพาน	นาเชือก	มหาสารคาม	บ้านปอพานหนองโน
๓๙๙๖	๑๐๔๔๔๑๐๒๖๙	สพป.มหาสารคาม เขต ๒	สันป่าตอง	นาเชือก	มหาสารคาม	บ้านปลาขาว
๓๙๙๗	๑๐๔๔๔๑๐๒๖๒	สพป.มหาสารคาม เขต ๒	ลำโรง	นาเชือก	มหาสารคาม	บ้านชุมแสงโนนเหลียม
๓๙๙๘	๑๐๔๔๔๑๐๒๓๔	สพป.มหาสารคาม เขต ๒	หนองกุง	นาเชือก	มหาสารคาม	หนองกุงวิทยา
๓๙๙๙	๑๐๔๔๔๑๐๒๕๐	สพป.มหาสารคาม เขต ๒	หนองแดง	นาเชือก	มหาสารคาม	บ้านหนองแดงสหมิตร
๔๐๐๐	๑๐๔๔๔๑๐๒๖๘	สพป.มหาสารคาม เขต ๒	หนองโพธิ์	นาเชือก	มหาสารคาม	บ้านหนองโพธิ์

รายชื่อโรงเรียนคุณภาพประจำตำบล

ที่	รหัสกระทรวง	สพท	ตำบล	อำเภอ	จังหวัด	สพท.โรงเรียน
๔๐๐๑	๑๐๔๔๔๑๐๒๔๒	สพป.มหาสารคาม เขต ๒	หนองเม็ก	นาเชือก	มหาสารคาม	บ้านกุดน้ำใส
๔๐๐๒	๑๐๔๔๔๑๐๒๔๕	สพป.มหาสารคาม เขต ๒	หนองเรือ	นาเชือก	มหาสารคาม	บ้านหนองป่อ
๔๐๐๓	๑๐๔๔๔๑๐๒๔๗	สพป.มหาสารคาม เขต ๒	กู่สันตรัตน์	นาดูน	มหาสารคาม	กู่สันตรัตน์
๔๐๐๔	๑๐๔๔๔๑๐๒๔๘	สพป.มหาสารคาม เขต ๒	ดงควน	นาดูน	มหาสารคาม	บ้านนาฝาย
๔๐๐๕	๑๐๔๔๔๑๐๒๔๙	สพป.มหาสารคาม เขต ๒	ดงบัง	นาดูน	มหาสารคาม	ชุมชนบ้านดงบัง
๔๐๐๖	๑๐๔๔๔๑๐๒๕๐	สพป.มหาสารคาม เขต ๒	ดงยาง	นาดูน	มหาสารคาม	บ้านดงยาง
๔๐๐๗	๑๐๔๔๔๑๐๒๕๑	สพป.มหาสารคาม เขต ๒	นาดูน	นาดูน	มหาสารคาม	อนุบาลนครจัมปาศรี
๔๐๐๘	๑๐๔๔๔๑๐๒๕๒	สพป.มหาสารคาม เขต ๒	พระธาตุ	นาดูน	มหาสารคาม	บ้านโกทา
๔๐๐๙	๑๐๔๔๔๑๐๓๐๓	สพป.มหาสารคาม เขต ๒	หนองคู	นาดูน	มหาสารคาม	บ้านหนองป้าน
๔๐๑๐	๑๐๔๔๔๑๐๒๕๐	สพป.มหาสารคาม เขต ๒	หนองไผ่	นาดูน	มหาสารคาม	บ้านหนองไผ่ด้ามขวาน
๔๐๑๑	๑๐๔๔๔๑๐๒๕๑	สพป.มหาสารคาม เขต ๒	หัวดง	นาดูน	มหาสารคาม	บ้านหัวดง
๔๐๑๒	๑๐๔๔๔๑๐๓๕๐	สพป.มหาสารคาม เขต ๒	ก้ามปู	พยัคฆภูมิพิสัย	มหาสารคาม	บ้านหัวหมู
๔๐๑๓	๑๐๔๔๔๑๐๓๕๕	สพป.มหาสารคาม เขต ๒	นาสีนวน	พยัคฆภูมิพิสัย	มหาสารคาม	บ้านน้ำสร้างหนองบะ
๔๐๑๔	๑๐๔๔๔๑๐๓๕๗	สพป.มหาสารคาม เขต ๒	ปะหลาน	พยัคฆภูมิพิสัย	มหาสารคาม	อนุบาลพยัคฆภูมิพิสัย
๔๐๑๕	๑๐๔๔๔๑๐๓๕๘	สพป.มหาสารคาม เขต ๒	ภารแอ่น	พยัคฆภูมิพิสัย	มหาสารคาม	บ้านเขวาทุ่ง
๔๐๑๖	๑๐๔๔๔๑๐๔๒๑	สพป.มหาสารคาม เขต ๒	เม็กดำ	พยัคฆภูมิพิสัย	มหาสารคาม	บ้านเม็กดำ
๔๐๑๗	๑๐๔๔๔๑๐๔๐๒	สพป.มหาสารคาม เขต ๒	เมืองเตา	พยัคฆภูมิพิสัย	มหาสารคาม	โนนจานวิทยา
๔๐๑๘	๑๐๔๔๔๑๐๓๕๕	สพป.มหาสารคาม เขต ๒	เมืองเสื่อ	พยัคฆภูมิพิสัย	มหาสารคาม	บ้านเมืองเสื่อ
๔๐๑๙	๑๐๔๔๔๑๐๔๐๕	สพป.มหาสารคาม เขต ๒	ราษฎร์เจริญ	พยัคฆภูมิพิสัย	มหาสารคาม	บ้านโนนม่วงท่าพลับพลา
๔๐๒๐	๑๐๔๔๔๑๐๓๕๔	สพป.มหาสารคาม เขต ๒	ราษฎร์พัฒนา	พยัคฆภูมิพิสัย	มหาสารคาม	บ้านสระแคน
๔๐๒๑	๑๐๔๔๔๑๐๔๑๔	สพป.มหาสารคาม เขต ๒	ลานสะแก	พยัคฆภูมิพิสัย	มหาสารคาม	บ้านมะโป้
๔๐๒๒	๑๐๔๔๔๑๐๓๕๒	สพป.มหาสารคาม เขต ๒	เวียงชัย	พยัคฆภูมิพิสัย	มหาสารคาม	บ้านหนองระเวียง
๔๐๒๓	๑๐๔๔๔๑๐๔๐๗	สพป.มหาสารคาม เขต ๒	เวียงสะอาด	พยัคฆภูมิพิสัย	มหาสารคาม	บ้านดอนหมี
๔๐๒๔	๑๐๔๔๔๑๐๔๑๘	สพป.มหาสารคาม เขต ๒	หนองบัว	พยัคฆภูมิพิสัย	มหาสารคาม	บ้านขามเรียน
๔๐๒๕	๑๐๔๔๔๑๐๓๕๖	สพป.มหาสารคาม เขต ๒	หนองบัวแก้ว	พยัคฆภูมิพิสัย	มหาสารคาม	บ้านโนนสูงดอนหลี่
๔๐๒๖	๑๐๔๔๔๑๐๕๒๙	สพป.มหาสารคาม เขต ๒	ขามเรียน	ยางสีสุราช	มหาสารคาม	บ้านตาพวนสร้างแข่ง
๔๐๒๗	๑๐๔๔๔๑๐๕๒๖	สพป.มหาสารคาม เขต ๒	ดงเมือง	ยางสีสุราช	มหาสารคาม	อนุบาลดงเมืองน้อย
๔๐๒๘	๑๐๔๔๔๑๐๕๓๘	สพป.มหาสารคาม เขต ๒	นาภู	ยางสีสุราช	มหาสารคาม	บ้านเหล่าหมากคำ
๔๐๒๙	๑๐๔๔๔๑๐๕๒๑	สพป.มหาสารคาม เขต ๒	บ้านกู่	ยางสีสุราช	มหาสารคาม	บ้านโนนรัง
๔๐๓๐	๑๐๔๔๔๑๐๕๔๑	สพป.มหาสารคาม เขต ๒	ยางสีสุราช	ยางสีสุราช	มหาสารคาม	ชุมชนบ้านยางสีสุราช
๔๐๓๑	๑๐๔๔๔๑๐๕๓๗	สพป.มหาสารคาม เขต ๒	แวงดง	ยางสีสุราช	มหาสารคาม	บ้านดงแคน
๔๐๓๒	๑๐๔๔๔๑๐๕๒๓	สพป.มหาสารคาม เขต ๒	หนองบัวสันต	ยางสีสุราช	มหาสารคาม	บ้านหนองแวง
๔๐๓๓	๑๐๔๔๔๑๐๔๗๖	สพป.มหาสารคาม เขต ๒	ขามป้อม	วาปีปทุม	มหาสารคาม	บ้านโนน
๔๐๓๔	๑๐๔๔๔๑๐๔๖๕	สพป.มหาสารคาม เขต ๒	แคน	วาปีปทุม	มหาสารคาม	บ้านตำแย (ประชาชนุเคราะห์)
๔๐๓๕	๑๐๔๔๔๑๐๔๘๐	สพป.มหาสารคาม เขต ๒	โคกสีทองกลาง	วาปีปทุม	มหาสารคาม	บ้านโคกสีทองกลาง
๔๐๓๖	๑๐๔๔๔๑๐๔๗๑	สพป.มหาสารคาม เขต ๒	งิ้วบา	วาปีปทุม	มหาสารคาม	ชุมชนบ้านงิ้วบา
๔๐๓๗	๑๐๔๔๔๑๐๔๗๗	สพป.มหาสารคาม เขต ๒	ดงใหญ่	วาปีปทุม	มหาสารคาม	บ้านดงใหญ่
๔๐๓๘	๑๐๔๔๔๑๐๔๙๐	สพป.มหาสารคาม เขต ๒	นาข่า	วาปีปทุม	มหาสารคาม	บ้านนาข่า
๔๐๓๙	๑๐๔๔๔๑๐๔๙๖	สพป.มหาสารคาม เขต ๒	บ้านหวาย	วาปีปทุม	มหาสารคาม	บ้านหนองคลองใหม่หัวนาคำ
๔๐๔๐	๑๐๔๔๔๑๐๔๕๐	สพป.มหาสารคาม เขต ๒	ประชาพัฒนา	วาปีปทุม	มหาสารคาม	บ้านประแหง



รายชื่อโรงเรียนคุณภาพประจำตำบล

ที่	รหัสกระทรวง	สพท	ตำบล	อำเภอ	จังหวัด	สพท.โรงเรียน
๔๐๔๑	๑๐๔๔๔๑๐๔๔๔	สพป.มหาสารคาม เขต ๒	โพธิ์ชัย	วาปีปทุม	มหาสารคาม	บ้านโพธิ์ชัย
๔๐๔๒	๑๐๔๔๔๑๐๔๔๖	สพป.มหาสารคาม เขต ๒	เสือโก้ก	วาปีปทุม	มหาสารคาม	บ้านสนาม
๔๐๔๓	๑๐๔๔๔๑๐๔๓๑	สพป.มหาสารคาม เขต ๒	หนองทุ่ม	วาปีปทุม	มหาสารคาม	ชุมชนบ้านหนองทุ่ม
๔๐๔๔	๑๐๔๔๔๑๐๔๒๙	สพป.มหาสารคาม เขต ๒	หนองแสง	วาปีปทุม	มหาสารคาม	เมืองวาปีปทุม
๔๐๔๕	๑๐๔๔๔๑๐๔๕๘	สพป.มหาสารคาม เขต ๒	หนองแสน	วาปีปทุม	มหาสารคาม	บ้านหนองแสน
๔๐๔๖	๑๐๔๔๔๑๐๔๔๒	สพป.มหาสารคาม เขต ๒	หนองไฮ	วาปีปทุม	มหาสารคาม	บ้านหนองไฮ
๔๐๔๗	๑๐๔๔๔๑๐๔๓๕	สพป.มหาสารคาม เขต ๒	หัวเรือ	วาปีปทุม	มหาสารคาม	บ้านขาดฝางหัวเรือ
๔๐๔๘	๑๐๔๔๔๑๐๕๔๓	สพป.มหาสารคาม เขต ๓	กุดรัง	กุดรัง	มหาสารคาม	บ้านกุดรัง
๔๐๔๙	๑๐๔๔๔๑๐๕๕๙	สพป.มหาสารคาม เขต ๓	นาโพธิ์	กุดรัง	มหาสารคาม	บ้านหนองแหน
๔๐๕๐	๑๐๔๔๔๑๐๕๕๐	สพป.มหาสารคาม เขต ๓	เลิงแฝก	กุดรัง	มหาสารคาม	บ้านเลิงแฝกบัวแก้ว
๔๐๕๑	๑๐๔๔๔๑๐๕๕๕	สพป.มหาสารคาม เขต ๓	หนองแวง	กุดรัง	มหาสารคาม	บ้านหนองแวงสทคณวิทย์
๔๐๕๒	๑๐๔๔๔๑๐๕๕๔	สพป.มหาสารคาม เขต ๓	ห้วยเตย	กุดรัง	มหาสารคาม	บ้านหนองแสง
๔๐๕๓	๑๐๔๔๔๑๐๑๖๓	สพป.มหาสารคาม เขต ๓	แก้งแก	โกสุมพิสัย	มหาสารคาม	บ้านแก้งขิงแดง
๔๐๕๔	๑๐๔๔๔๑๐๑๓๔	สพป.มหาสารคาม เขต ๓	เขวาไร่	โกสุมพิสัย	มหาสารคาม	บ้านวังโพน
๔๐๕๕	๑๐๔๔๔๑๐๑๔๙	สพป.มหาสารคาม เขต ๓	เขื่อน	โกสุมพิสัย	มหาสารคาม	บ้านเขื่อน (เขื่อนศึกษาการ)
๔๐๕๖	๑๐๔๔๔๑๐๑๔๔	สพป.มหาสารคาม เขต ๓	ดอนกลาง	โกสุมพิสัย	มหาสารคาม	ดอนกลางนุกุลวิทย์
๔๐๕๗	๑๐๔๔๔๑๐๑๒๕	สพป.มหาสารคาม เขต ๓	แพง	โกสุมพิสัย	มหาสารคาม	บ้านแพงหนองเหนือ
๔๐๕๘	๑๐๔๔๔๑๐๑๔๐	สพป.มหาสารคาม เขต ๓	โพนงาม	โกสุมพิสัย	มหาสารคาม	ชุมชนโพนงามโพนสว่าง
๔๐๕๙	๑๐๔๔๔๑๐๑๓๔	สพป.มหาสารคาม เขต ๓	ยางท่าแจ้ง	โกสุมพิสัย	มหาสารคาม	บ้านสว่างยางท่าแจ้ง
๔๐๖๐	๑๐๔๔๔๑๐๑๓๕	สพป.มหาสารคาม เขต ๓	ยางน้อย	โกสุมพิสัย	มหาสารคาม	บ้านยางใหญ่
๔๐๖๑	๑๐๔๔๔๑๐๑๓๙	สพป.มหาสารคาม เขต ๓	เลิงใต้	โกสุมพิสัย	มหาสารคาม	บ้านเลิงใต้
๔๐๖๒	๑๐๔๔๔๑๐๑๔๑	สพป.มหาสารคาม เขต ๓	วังยาว	โกสุมพิสัย	มหาสารคาม	บ้านวังยาววิทยาน
๔๐๖๓	๑๐๔๔๔๑๐๑๔๗	สพป.มหาสารคาม เขต ๓	หนองกงสวรรค์	โกสุมพิสัย	มหาสารคาม	หนองกงศาลาน้ำเที่ยงวิทยากร
๔๐๖๔	๑๐๔๔๔๑๐๑๓๐	สพป.มหาสารคาม เขต ๓	หนองบอน	โกสุมพิสัย	มหาสารคาม	บ้านหนองบอนหัวหนองเหล่ายาว
๔๐๖๕	๑๐๔๔๔๑๐๑๓๘	สพป.มหาสารคาม เขต ๓	หนองบัว	โกสุมพิสัย	มหาสารคาม	บ้านกอกหนองผือ
๔๐๖๖	๑๐๔๔๔๑๐๑๓๔	สพป.มหาสารคาม เขต ๓	หนองเหล็ก	โกสุมพิสัย	มหาสารคาม	บ้านตันดู่เหนือ
๔๐๖๗	๑๐๔๔๔๑๐๑๑๘	สพป.มหาสารคาม เขต ๓	หัวขวาง	โกสุมพิสัย	มหาสารคาม	ศรีโกสุมวิทยามิตรภาพที่ ๒๐๙
๔๐๖๘	๑๐๔๔๔๑๐๑๖๘	สพป.มหาสารคาม เขต ๓	เหล่า	โกสุมพิสัย	มหาสารคาม	บ้านยางสินไชย หนองหาด
๔๐๖๙	๑๐๔๔๔๑๐๑๕๕	สพป.มหาสารคาม เขต ๓	แห่ใต้	โกสุมพิสัย	มหาสารคาม	บ้านแห่บริหารวิทย์
๔๐๗๐	๑๐๔๔๔๑๐๕๖๗	สพป.มหาสารคาม เขต ๓	กุดปลาตุก	ชื่นชม	มหาสารคาม	ชุมชนบ้านกุดปลาตุก
๔๐๗๑	๑๐๔๔๔๑๐๕๖๖	สพป.มหาสารคาม เขต ๓	ชื่นชม	ชื่นชม	มหาสารคาม	อนุบาลชื่นชม
๔๐๗๒	๑๐๔๔๔๑๐๕๗๗	สพป.มหาสารคาม เขต ๓	หนองกง	ชื่นชม	มหาสารคาม	บ้านหนองกง
๔๐๗๓	๑๐๔๔๔๑๐๕๗๓	สพป.มหาสารคาม เขต ๓	เหล่าดอกไม้	ชื่นชม	มหาสารคาม	กระบกวิทยาคาร
๔๐๗๔	๑๐๔๔๔๑๐๒๐๙	สพป.มหาสารคาม เขต ๓	กู่ทอง	เขียงยืน	มหาสารคาม	บ้านขามเขี้ย
๔๐๗๕	๑๐๔๔๔๑๐๑๙๓	สพป.มหาสารคาม เขต ๓	เขียงยืน	เขียงยืน	มหาสารคาม	บ้านสร้างแก้วหนองโป่ง
๔๐๗๖	๑๐๔๔๔๑๐๒๐๔	สพป.มหาสารคาม เขต ๓	ดอนเงิน	เขียงยืน	มหาสารคาม	บ้านแฝกโนนสำราญ
๔๐๗๗	๑๐๔๔๔๑๐๒๒๔	สพป.มหาสารคาม เขต ๓	นาทอง	เขียงยืน	มหาสารคาม	บ้านทัพม้าดอนหันแวงวิทยา
๔๐๗๘	๑๐๔๔๔๑๐๒๐๒	สพป.มหาสารคาม เขต ๓	โพนทอง	เขียงยืน	มหาสารคาม	บ้านโพน
๔๐๗๙	๑๐๔๔๔๑๐๒๑๖	สพป.มหาสารคาม เขต ๓	เสือเตมา	เขียงยืน	มหาสารคาม	บ้านจานโนนสูง
๔๐๘๐	๑๐๔๔๔๑๐๑๙๙	สพป.มหาสารคาม เขต ๓	หนองซอน	เขียงยืน	มหาสารคาม	บ้านหนองซอน

รายชื่อโรงเรียนคุณภาพประจำตำบล

ที่	รหัสกระทรวง	สพท	ตำบล	อำเภอ	จังหวัด	สพท.โรงเรียน
๔๐๘๑	๑๐๔๔๗๓๐๒๒๕	สพป.มหาสารคาม เขต ๓	เหล่าบัวบาน	เขียงยืน	มหาสารคาม	บ้านเหล่าหนองบัวดอนโพธิ์
๔๐๘๒	๑๐๔๔๗๓๐๐๙๖	สพป.มุกดาหาร	คำชะอี	คำชะอี	มุกดาหาร	ชุมชนบ้านคำชะอี
๔๐๘๓	๑๐๔๔๗๓๐๐๘๔	สพป.มุกดาหาร	น้ำเที่ยง	คำชะอี	มุกดาหาร	บ้านหนองเอี่ยนดง'ราษฎร์สงเคราะห์'
๔๐๘๔	๑๐๔๔๗๓๐๐๘๖	สพป.มุกดาหาร	บ้านค้อ	คำชะอี	มุกดาหาร	บ้านค้อ บ้านค้อวิทยาการ
๔๐๘๕	๑๐๔๔๗๓๐๐๘๐	สพป.มุกดาหาร	บ้านซ่ง	คำชะอี	มุกดาหาร	บ้านซ่ง
๔๐๘๖	๑๐๔๔๗๓๐๐๘๕	สพป.มุกดาหาร	บ้านเหล่า	คำชะอี	มุกดาหาร	บ้านเหล่า
๔๐๘๗	๑๐๔๔๗๓๐๐๙๓	สพป.มุกดาหาร	โพนงาม	คำชะอี	มุกดาหาร	บ้านโพนงาม
๔๐๘๘	๑๐๔๔๗๓๐๐๑๗	สพป.มุกดาหาร	หนองเอี่ยน	คำชะอี	มุกดาหาร	บ้านหนองเอี่ยน
๔๐๘๙	๑๐๔๔๗๓๐๐๑๒	สพป.มุกดาหาร	เหล่าสร้างถ่อ	คำชะอี	มุกดาหาร	บ้านเหล่าสร้างถ่อ
๔๐๙๐	๑๐๔๔๗๓๐๐๑๘	สพป.มุกดาหาร	กุดชุม	ดงหลวง	มุกดาหาร	บ้านกุดชุม
๔๐๙๑	๑๐๔๔๗๓๐๒๐๖	สพป.มุกดาหาร	ชะโนดน้อย	ดงหลวง	มุกดาหาร	บ้านชะโนด ๒
๔๐๙๒	๑๐๔๔๗๓๐๐๑๓	สพป.มุกดาหาร	ดงหลวง	ดงหลวง	มุกดาหาร	บ้านดงหลวง
๔๐๙๓	๑๐๔๔๗๓๐๐๑๙	สพป.มุกดาหาร	พังแดง	ดงหลวง	มุกดาหาร	บ้านฝั่งแดง
๔๐๙๔	๑๐๔๔๗๓๐๐๑๕	สพป.มุกดาหาร	หนองแคน	ดงหลวง	มุกดาหาร	ร่มเกล้า
๔๐๙๕	๑๐๔๔๗๓๐๒๐๕	สพป.มุกดาหาร	หนองบัว	ดงหลวง	มุกดาหาร	ชุมชนบ้านหนองบัว
๔๐๙๖	๑๐๔๔๗๓๐๐๑๓	สพป.มุกดาหาร	ดอนตาล	ดอนตาล	มุกดาหาร	ชุมชนดอนตาล
๔๐๙๗	๑๐๔๔๗๓๐๐๑๗	สพป.มุกดาหาร	นาสะเม็ง	ดอนตาล	มุกดาหาร	นาสะเม็งวิทยา
๔๐๙๘	๑๐๔๔๗๓๐๐๑๓	สพป.มุกดาหาร	บ้านแก้ง	ดอนตาล	มุกดาหาร	บ้านดง
๔๐๙๙	๑๐๔๔๗๓๐๐๑๒	สพป.มุกดาหาร	บ้านบาก	ดอนตาล	มุกดาหาร	บ้านบาก๒
๔๑๐๐	๑๐๔๔๗๓๐๐๑๗	สพป.มุกดาหาร	ป่าไร่	ดอนตาล	มุกดาหาร	ป่าไร่ป่าชาตวิทยา
๔๑๐๑	๑๐๔๔๗๓๐๐๑๔	สพป.มุกดาหาร	โพธิ์ไทร	ดอนตาล	มุกดาหาร	บ้านนาโพธิ์
๔๑๐๒	๑๐๔๔๗๓๐๐๑๒	สพป.มุกดาหาร	เหล่าหมี	ดอนตาล	มุกดาหาร	บ้านเหล่าหมี
๔๑๐๓	๑๐๔๔๗๓๐๐๑๕	สพป.มุกดาหาร	กกแดง	นิคมคำสร้อย	มุกดาหาร	คำแสดประชาสรรค์
๔๑๐๔	๑๐๔๔๗๓๐๐๑๕	สพป.มุกดาหาร	โชคชัย	นิคมคำสร้อย	มุกดาหาร	บำรุงพงศอุปถัมภ์
๔๑๐๕	๑๐๔๔๗๓๐๐๑๗	สพป.มุกดาหาร	นาอุดม	นิคมคำสร้อย	มุกดาหาร	บ้านป่าเตย
๔๑๐๖	๑๐๔๔๗๓๐๐๑๕	สพป.มุกดาหาร	นิคมคำสร้อย	นิคมคำสร้อย	มุกดาหาร	บ้านคำสร้อย
๔๑๐๗	๑๐๔๔๗๓๐๐๑๕	สพป.มุกดาหาร	ร่มเกล้า	นิคมคำสร้อย	มุกดาหาร	บ้านค่านางโอก
๔๑๐๘	๑๐๔๔๗๓๐๐๑๗	สพป.มุกดาหาร	หนองแวง	นิคมคำสร้อย	มุกดาหาร	ปงแดงวิทยาคม
๔๑๐๙	๑๐๔๔๗๓๐๐๑๒	สพป.มุกดาหาร	กุดแซ่	เมืองมุกดาหาร	มุกดาหาร	บ้านกุดแซ่
๔๑๑๐	๑๐๔๔๗๓๐๐๐๘	สพป.มุกดาหาร	คำป่าหลาย	เมืองมุกดาหาร	มุกดาหาร	บ้านสามขามมิตรภาพที่ ๓
๔๑๑๑	๑๐๔๔๗๓๐๐๑๕	สพป.มุกดาหาร	คำอาฮวน	เมืองมุกดาหาร	มุกดาหาร	คำอาฮวนศรีสุราษฎร์วิทยา
๔๑๑๒	๑๐๔๔๗๓๐๐๑๕	สพป.มุกดาหาร	ดงมอน	เมืองมุกดาหาร	มุกดาหาร	บ้านดงมอน
๔๑๑๓	๑๐๔๔๗๓๐๐๓๓	สพป.มุกดาหาร	ดงเย็น	เมืองมุกดาหาร	มุกดาหาร	บ้านปงโพน
๔๑๑๔	๑๐๔๔๗๓๐๐๑๗	สพป.มุกดาหาร	นาสีนวน	เมืองมุกดาหาร	มุกดาหาร	บ้านส้มป่อย 'รอตานุกุล'
๔๑๑๕	๑๐๔๔๗๓๐๐๑๔	สพป.มุกดาหาร	นาโสก	เมืองมุกดาหาร	มุกดาหาร	ชุมชนนาโสก
๔๑๑๖	๑๐๔๔๗๓๐๐๑๔	สพป.มุกดาหาร	บางทรายใหญ่	เมืองมุกดาหาร	มุกดาหาร	บ้านหนองแอก
๔๑๑๗	๑๐๔๔๗๓๐๐๒๓	สพป.มุกดาหาร	บ้านโคก	เมืองมุกดาหาร	มุกดาหาร	บ้านหนองแวง
๔๑๑๘	๑๐๔๔๗๓๐๐๑๕	สพป.มุกดาหาร	ฝั่งแดด	เมืองมุกดาหาร	มุกดาหาร	บ้านนาคำ (ไตรมิตรวิทยาคม)
๔๑๑๙	๑๐๔๔๗๓๐๐๑๘	สพป.มุกดาหาร	โพนทราย	เมืองมุกดาหาร	มุกดาหาร	ชุมชนโพนทราย
๔๑๒๐	๑๐๔๔๗๓๐๐๑๕	สพป.มุกดาหาร	มุกดาหาร	เมืองมุกดาหาร	มุกดาหาร	เมืองใหม่

รายชื่อโรงเรียนคุณภาพประจำตำบล

ที่	รหัสกระทรวง	สพท	ตำบล	อำเภอ	จังหวัด	สพท.โรงเรียน
๔๑๒๑	๑๐๔๙๗๓๐๐๐๑	สพป.มุกดาหาร	ศรีบุญเรือง	เมืองมุกดาหาร	มุกดาหาร	ชุมชนศรีบุญเรือง
๔๑๒๒	๑๐๔๙๗๓๐๒๓๓	สพป.มุกดาหาร	โนนยาง	หนองสูง	มุกดาหาร	บ้านโนนยาง
๔๑๒๓	๑๐๔๙๗๓๐๒๔๑	สพป.มุกดาหาร	บ้านเป้า	หนองสูง	มุกดาหาร	บ้านเป้าป่าแสด
๔๑๒๔	๑๐๔๙๗๓๐๒๓๑	สพป.มุกดาหาร	ภูวง	หนองสูง	มุกดาหาร	บ้านบุง
๔๑๒๕	๑๐๔๙๗๓๐๒๔๓	สพป.มุกดาหาร	หนองสูงใต้	หนองสูง	มุกดาหาร	บ้านแวง
๔๑๒๖	๑๐๔๙๗๓๐๒๒๗	สพป.มุกดาหาร	หนองสูงเหนือ	หนองสูง	มุกดาหาร	ชุมชนเมืองหนองสูง
๔๑๒๗	๑๐๔๙๗๓๐๒๒๓	สพป.มุกดาหาร	ชะโนด	หว้านใหญ่	มุกดาหาร	บ้านชะโนด ๑
๔๑๒๘	๑๐๔๙๗๓๐๒๑๖	สพป.มุกดาหาร	ดงหมู	หว้านใหญ่	มุกดาหาร	สมเด็จพระศรีนครินทราบรมราชชนนี ๒๕ พรรษา
๔๑๒๙	๑๐๔๙๗๓๐๒๒๖	สพป.มุกดาหาร	บางทรายน้อย	หว้านใหญ่	มุกดาหาร	ชุมชนบ้านบางทรายน้อย
๔๑๓๐	๑๐๔๙๗๓๐๒๑๗	สพป.มุกดาหาร	ป่งขาม	หว้านใหญ่	มุกดาหาร	บ้านสองคอน
๔๑๓๑	๑๐๔๙๗๓๐๒๑๒	สพป.มุกดาหาร	หว้านใหญ่	หว้านใหญ่	มุกดาหาร	บ้านหว้านใหญ่
๔๑๓๒	๑๐๔๙๗๓๐๑๐๔	สพป.มุกดาหาร	คำบก	คำชะอี	มุกดาหาร	คำบกราษฎร์นุกูล
๔๑๓๓	๑๐๔๙๗๓๐๑๗๐	สพป.มุกดาหาร	นาออก	นิคมคำสร้อย	มุกดาหาร	บ้านนาออก
๔๑๓๔	๑๐๔๙๗๓๐๒๓๐	สพป.มุกดาหาร	หนองสูง	หนองสูง	มุกดาหาร	บ้านนาหนองแคน
๔๑๓๕	๑๐๕๘๔๒๐๐๐๑	สพป.แม่ฮ่องสอน เขต ๑	ขุนยวม	ขุนยวม	แม่ฮ่องสอน	ขุนยวม
๔๑๓๖	๑๐๕๘๔๒๐๐๒๓	สพป.แม่ฮ่องสอน เขต ๑	เมืองปอน	ขุนยวม	แม่ฮ่องสอน	ชุมชนบ้านเมืองปอน
๔๑๓๗	๑๐๕๘๔๒๐๐๒๖	สพป.แม่ฮ่องสอน เขต ๑	แม่กิ๊	ขุนยวม	แม่ฮ่องสอน	บ้านแม่กิ๊
๔๑๓๘	๑๐๕๘๔๒๐๐๐๓	สพป.แม่ฮ่องสอน เขต ๑	แม่เงา	ขุนยวม	แม่ฮ่องสอน	ชุมชนต่อแพวิทยา
๔๑๓๙	๑๐๕๘๔๒๐๐๒๐	สพป.แม่ฮ่องสอน เขต ๑	แม่อุคอ	ขุนยวม	แม่ฮ่องสอน	บ้านปางตอง
๔๑๔๐	๑๐๕๘๔๒๐๓๔๔	สพป.แม่ฮ่องสอน เขต ๑	ถ้ำลอด	ปางมะผ้า	แม่ฮ่องสอน	บ้านนาหลวง
๔๑๔๑	๑๐๕๘๔๒๐๓๒๗	สพป.แม่ฮ่องสอน เขต ๑	นาปู่ป้อม	ปางมะผ้า	แม่ฮ่องสอน	บ้านนาปู่ป้อม
๔๑๔๒	๑๐๕๘๔๒๐๓๒๕	สพป.แม่ฮ่องสอน เขต ๑	ปางมะผ้า	ปางมะผ้า	แม่ฮ่องสอน	บ้านจำโบ้
๔๑๔๓	๑๐๕๘๔๒๐๓๔๑	สพป.แม่ฮ่องสอน เขต ๑	สบป่อง	ปางมะผ้า	แม่ฮ่องสอน	บ้านกั๊ดสามสิบ
๔๑๔๔	๑๐๕๘๔๒๐๐๔๔	สพป.แม่ฮ่องสอน เขต ๑	ทุ่งยาว	ปาย	แม่ฮ่องสอน	บ้านทุ่งยาว
๔๑๔๕	๑๐๕๘๔๒๐๐๗๕	สพป.แม่ฮ่องสอน เขต ๑	โป่งสา	ปาย	แม่ฮ่องสอน	บ้านโป่งสา
๔๑๔๖	๑๐๕๘๔๒๐๐๕๖	สพป.แม่ฮ่องสอน เขต ๑	เมืองแปง	ปาย	แม่ฮ่องสอน	บ้านเมืองแปง
๔๑๔๗	๑๐๕๘๔๒๐๐๗๒	สพป.แม่ฮ่องสอน เขต ๑	แม่นาเติง	ปาย	แม่ฮ่องสอน	บ้านหมอแปง
๔๑๔๘	๑๐๕๘๔๒๐๐๕๓	สพป.แม่ฮ่องสอน เขต ๑	แม่ฮี้	ปาย	แม่ฮ่องสอน	บ้านแม่ปิง
๔๑๔๙	๑๐๕๘๔๒๐๐๓๖	สพป.แม่ฮ่องสอน เขต ๑	เวียงใต้	ปาย	แม่ฮ่องสอน	อนุบาลปาย (เวียงใต้)
๔๑๕๐	๑๐๕๘๔๒๐๐๓๙	สพป.แม่ฮ่องสอน เขต ๑	เวียงเหนือ	ปาย	แม่ฮ่องสอน	บ้านเวียงเหนือ
๔๑๕๑	๑๐๕๘๔๒๐๐๙๙	สพป.แม่ฮ่องสอน เขต ๑	จองคำ	เมืองแม่ฮ่องสอน	แม่ฮ่องสอน	อนุบาลแม่ฮ่องสอน
๔๑๕๒	๑๐๕๘๔๒๐๐๙๔	สพป.แม่ฮ่องสอน เขต ๑	ปางหมู	เมืองแม่ฮ่องสอน	แม่ฮ่องสอน	บ้านโนสอย
๔๑๕๓	๑๐๕๘๔๒๐๐๙๘	สพป.แม่ฮ่องสอน เขต ๑	ผาบ่อง	เมืองแม่ฮ่องสอน	แม่ฮ่องสอน	ชุมชนบ้านผาบ่อง
๔๑๕๔	๑๐๕๘๔๒๐๐๙๔	สพป.แม่ฮ่องสอน เขต ๑	หมอกจำแป่	เมืองแม่ฮ่องสอน	แม่ฮ่องสอน	บ้านนาป่าแบก
๔๑๕๕	๑๐๕๘๔๒๐๑๐๔	สพป.แม่ฮ่องสอน เขต ๑	ห้วยปูลิง	เมืองแม่ฮ่องสอน	แม่ฮ่องสอน	บ้านห้วยปูลิง
๔๑๕๖	๑๐๕๘๔๒๐๑๒๓	สพป.แม่ฮ่องสอน เขต ๑	ห้วยโป่ง	เมืองแม่ฮ่องสอน	แม่ฮ่องสอน	บ้านป่าลาน
๔๑๕๗	๑๐๕๘๔๒๐๑๓๑	สพป.แม่ฮ่องสอน เขต ๑	ห้วยผา	เมืองแม่ฮ่องสอน	แม่ฮ่องสอน	ไทยรัฐวิทยา ๙๙ (บ้านแม่สุยะ)
๔๑๕๘	๑๐๕๘๔๒๐๐๒๕	สพป.แม่ฮ่องสอน เขต ๑	แม่ยวมน้อย	ขุนยวม	แม่ฮ่องสอน	บ้านหัวโน
๔๑๕๙	๑๐๕๘๔๒๐๑๖๕	สพป.แม่ฮ่องสอน เขต ๒	ขุนแม่ลาน้อย	แม่ลาน้อย	แม่ฮ่องสอน	บ้านสัมป่อย
๔๑๖๐	๑๐๕๘๔๒๐๑๕๔	สพป.แม่ฮ่องสอน เขต ๒	ท่าผาปืม	แม่ลาน้อย	แม่ฮ่องสอน	บ้านห้วยผึ่ง

รายชื่อโรงเรียนคุณภาพประจำตำบล

ที่	รหัสกระทรวง	สพท	ตำบล	อำเภอ	จังหวัด	สพท.โรงเรียน
๔๑๖๑	๑๐๕๘๔๒๐๑๕๗	สพป.แม่ฮ่องสอน เขต ๒	แม่โถ	แม่ลาน้อย	แม่ฮ่องสอน	บ้านแม่โถ
๔๑๖๒	๑๐๕๘๔๒๐๑๕๗	สพป.แม่ฮ่องสอน เขต ๒	แม่नाจาก	แม่ลาน้อย	แม่ฮ่องสอน	บ้านแม่नाจากเหนือ
๔๑๖๓	๑๐๕๘๔๒๐๑๕๗	สพป.แม่ฮ่องสอน เขต ๒	แม่ลาน้อย	แม่ลาน้อย	แม่ฮ่องสอน	บ้านแม่แลบ
๔๑๖๔	๑๐๕๘๔๒๐๑๕๗	สพป.แม่ฮ่องสอน เขต ๒	แม่ลาหลวง	แม่ลาน้อย	แม่ฮ่องสอน	ชุมชนแม่ลาศึกษา
๔๑๖๕	๑๐๕๘๔๒๐๑๕๗	สพป.แม่ฮ่องสอน เขต ๒	สันติคีรี	แม่ลาน้อย	แม่ฮ่องสอน	บ้านห้วยมะกอก
๔๑๖๖	๑๐๕๘๔๒๐๑๕๗	สพป.แม่ฮ่องสอน เขต ๒	ห้วยหอม	แม่ลาน้อย	แม่ฮ่องสอน	บ้านละอูบ
๔๑๖๗	๑๐๕๘๔๒๐๑๕๗	สพป.แม่ฮ่องสอน เขต ๒	บ้านภาค	แม่สะเรียง	แม่ฮ่องสอน	บ้านแพะพิทยา
๔๑๖๘	๑๐๕๘๔๒๐๑๕๗	สพป.แม่ฮ่องสอน เขต ๒	ป่าแป๋	แม่สะเรียง	แม่ฮ่องสอน	บ้านห้วยฮากไม้ใต้
๔๑๖๙	๑๐๕๘๔๒๐๑๕๗	สพป.แม่ฮ่องสอน เขต ๒	แม่คง	แม่สะเรียง	แม่ฮ่องสอน	บ้านห้วยแห้ง
๔๑๗๐	๑๐๕๘๔๒๐๑๕๗	สพป.แม่ฮ่องสอน เขต ๒	แม่มวม	แม่สะเรียง	แม่ฮ่องสอน	บ้านห้วยสิงห์
๔๑๗๑	๑๐๕๘๔๒๐๑๕๗	สพป.แม่ฮ่องสอน เขต ๒	แม่สะเรียง	แม่สะเรียง	แม่ฮ่องสอน	ทองสวัสดิ์ดีวิทยาการ
๔๑๗๒	๑๐๕๘๔๒๐๑๕๗	สพป.แม่ฮ่องสอน เขต ๒	แม่เหาะ	แม่สะเรียง	แม่ฮ่องสอน	สังวาลย์วิทยา
๔๑๗๓	๑๐๕๘๔๒๐๑๕๗	สพป.แม่ฮ่องสอน เขต ๒	เสาหิน	แม่สะเรียง	แม่ฮ่องสอน	บ้านโพซอ
๔๑๗๔	๑๐๕๘๔๒๐๑๕๗	สพป.แม่ฮ่องสอน เขต ๒	กองก้อย	สบเมย	แม่ฮ่องสอน	บ้านผาเยอ
๔๑๗๕	๑๐๕๘๔๒๐๑๕๗	สพป.แม่ฮ่องสอน เขต ๒	ป่าโป่ง	สบเมย	แม่ฮ่องสอน	บ้านห้วยกุ่ม
๔๑๗๖	๑๐๕๘๔๒๐๑๕๗	สพป.แม่ฮ่องสอน เขต ๒	แม่คะตวน	สบเมย	แม่ฮ่องสอน	อนุบาลสบเมย (คอนผึ้ง)
๔๑๗๗	๑๐๕๘๔๒๐๑๕๗	สพป.แม่ฮ่องสอน เขต ๒	แม่สวด	สบเมย	แม่ฮ่องสอน	ล่องแพวิทยา
๔๑๗๘	๑๐๕๘๔๒๐๑๕๗	สพป.แม่ฮ่องสอน เขต ๒	แม่สามแลบ	สบเมย	แม่ฮ่องสอน	บ้านชีวาเดอ
๔๑๗๙	๑๐๕๘๔๒๐๑๕๗	สพป.แม่ฮ่องสอน เขต ๒	สบเมย	สบเมย	แม่ฮ่องสอน	บ้านเลโคะ
๔๑๘๐	๑๐๓๕๔๓๐๑๕๗	สพป.ยโสธร เขต ๑	กุดน้ำใส	ค้อวัง	ยโสธร	บ้านตัว (คุรุราษฎร์สงเคราะห์)
๔๑๘๑	๑๐๓๕๔๓๐๑๕๗	สพป.ยโสธร เขต ๑	ค้อวัง	ค้อวัง	ยโสธร	อนุบาลค้อวัง
๔๑๘๒	๑๐๓๕๔๓๐๑๕๗	สพป.ยโสธร เขต ๑	น้ำอ้อม	ค้อวัง	ยโสธร	บ้านศิริพัฒนา
๔๑๘๓	๑๐๓๕๔๓๐๑๕๗	สพป.ยโสธร เขต ๑	ฟ้าห่วน	ค้อวัง	ยโสธร	บ้านฟ้าห่วน
๔๑๘๔	๑๐๓๕๔๓๐๑๕๗	สพป.ยโสธร เขต ๑	กุดกุง	คำเขื่อนแก้ว	ยโสธร	บ้านกุดกุง
๔๑๘๕	๑๐๓๕๔๓๐๑๕๗	สพป.ยโสธร เขต ๑	กู่จาน	คำเขื่อนแก้ว	ยโสธร	ชุมชนกู่จาน
๔๑๘๖	๑๐๓๕๔๓๐๑๕๗	สพป.ยโสธร เขต ๑	แคนน้อย	คำเขื่อนแก้ว	ยโสธร	บ้านแคนน้อยหนองเลิง
๔๑๘๗	๑๐๓๕๔๓๐๑๕๗	สพป.ยโสธร เขต ๑	ดงแคนใหญ่	คำเขื่อนแก้ว	ยโสธร	ชุมชนดงแคนใหญ่
๔๑๘๘	๑๐๓๕๔๓๐๑๕๗	สพป.ยโสธร เขต ๑	ดงเจริญ	คำเขื่อนแก้ว	ยโสธร	บ้านดงเจริญ
๔๑๘๙	๑๐๓๕๔๓๐๑๕๗	สพป.ยโสธร เขต ๑	ทุ่งมน	คำเขื่อนแก้ว	ยโสธร	บ้านมะพริกดูโพนสิม
๔๑๙๐	๑๐๓๕๔๓๐๑๕๗	สพป.ยโสธร เขต ๑	นาแก	คำเขื่อนแก้ว	ยโสธร	บ้านนาหลูเหล่าตอง
๔๑๙๑	๑๐๓๕๔๓๐๑๕๗	สพป.ยโสธร เขต ๑	นาคำ	คำเขื่อนแก้ว	ยโสธร	บ้านนาคำปักแฮด
๔๑๙๒	๑๐๓๕๔๓๐๑๕๗	สพป.ยโสธร เขต ๑	โพนทัน	คำเขื่อนแก้ว	ยโสธร	บ้านโพนทัน
๔๑๙๓	๑๐๓๕๔๓๐๑๕๗	สพป.ยโสธร เขต ๑	ย่อ	คำเขื่อนแก้ว	ยโสธร	บ้านคำม่วง
๔๑๙๔	๑๐๓๕๔๓๐๑๕๗	สพป.ยโสธร เขต ๑	ลุมพุก	คำเขื่อนแก้ว	ยโสธร	อนุบาลลุมพุก (วันครู ๒๕๐๓)
๔๑๙๕	๑๐๓๕๔๓๐๑๕๗	สพป.ยโสธร เขต ๑	สงเปือย	คำเขื่อนแก้ว	ยโสธร	บ้านสงเปือย
๔๑๙๖	๑๐๓๕๔๓๐๑๕๗	สพป.ยโสธร เขต ๑	คูเมือง	มหาชนะชัย	ยโสธร	บ้านคุ้ม
๔๑๙๗	๑๐๓๕๔๓๐๑๕๗	สพป.ยโสธร เขต ๑	บากเรือ	มหาชนะชัย	ยโสธร	ชุมชนบ้านดอนผึ้ง
๔๑๙๘	๑๐๓๕๔๓๐๑๕๗	สพป.ยโสธร เขต ๑	บึงแก	มหาชนะชัย	ยโสธร	ชุมชนบ้านบึงแกชัยชนะบูรพา
๔๑๙๙	๑๐๓๕๔๓๐๑๕๗	สพป.ยโสธร เขต ๑	ผือฮี	มหาชนะชัย	ยโสธร	บ้านผือฮี
๔๒๐๐	๑๐๓๕๔๓๐๑๕๗	สพป.ยโสธร เขต ๑	พระเสาร์	มหาชนะชัย	ยโสธร	บ้านพระเสาร์ (สามัคคีวิทยาคม)

รายชื่อโรงเรียนคุณภาพประจำตำบล

ที่	รหัสกระทรวง	สพท	ตำบล	อำเภอ	จังหวัด	สพท.โรงเรียน
๔๒๐๑	๑๐๓๕๔๓๐๒๓๕	สพป.ยโสธร เขต ๑	ฟ้าหยาด	มหาชนะชัย	ยโสธร	อนุบาลฟ้าหยาดราษฎร์นิยม
๔๒๐๒	๑๐๓๕๔๓๐๒๓๙	สพป.ยโสธร เขต ๑	ม่วง	มหาชนะชัย	ยโสธร	บ้านม่วงอาจโพธิ์ศรี (คุรุราษฎร์วิชาคม)
๔๒๐๓	๑๐๓๕๔๓๐๒๖๘	สพป.ยโสธร เขต ๑	สงยาง	มหาชนะชัย	ยโสธร	บ้านสงยาง
๔๒๐๔	๑๐๓๕๔๓๐๒๔๕	สพป.ยโสธร เขต ๑	หัวเมือง	มหาชนะชัย	ยโสธร	ชุมชนบ้านหัวเมือง
๔๒๐๕	๑๐๓๕๔๓๐๐๕๘	สพป.ยโสธร เขต ๑	คันไผ่ใหญ่	เมืองยโสธร	ยโสธร	บ้านคำฮี
๔๒๐๖	๑๐๓๕๔๓๐๐๐๔	สพป.ยโสธร เขต ๑	ชุมเงิน	เมืองยโสธร	ยโสธร	บ้านชุมเงิน
๔๒๐๗	๑๐๓๕๔๓๐๐๐๑	สพป.ยโสธร เขต ๑	เชียงคำ	เมืองยโสธร	ยโสธร	บ้านเชียงคำ
๔๒๐๘	๑๐๓๕๔๓๐๐๗๑	สพป.ยโสธร เขต ๑	ค้อเหนือ	เมืองยโสธร	ยโสธร	บ้านค้อเหนือค้อใต้ตอนกลาง
๔๒๐๙	๑๐๓๕๔๓๐๐๔๗	สพป.ยโสธร เขต ๑	คู่ทุ่ง	เมืองยโสธร	ยโสธร	บ้านคู่ทุ่งคำบอน
๔๒๑๐	๑๐๓๕๔๓๐๐๔๖	สพป.ยโสธร เขต ๑	เดิด	เมืองยโสธร	ยโสธร	บ้านเชือก
๔๒๑๑	๑๐๓๕๔๓๐๐๖๒	สพป.ยโสธร เขต ๑	ตาดทอง	เมืองยโสธร	ยโสธร	บ้านตาดทอง
๔๒๑๒	๑๐๓๕๔๓๐๐๒๖	สพป.ยโสธร เขต ๑	ทุ่งแต้	เมืองยโสธร	ยโสธร	บ้านทุ่งแต้
๔๒๑๓	๑๐๓๕๔๓๐๐๑๑	สพป.ยโสธร เขต ๑	ทุ่งนางโอก	เมืองยโสธร	ยโสธร	บ้านทุ่งนางโอก (อ่อนอำนวยศิลป์)
๔๒๑๔	๑๐๓๕๔๓๐๐๓๐	สพป.ยโสธร เขต ๑	นาสะไมย์	เมืองยโสธร	ยโสธร	บ้านนาสะไมย์
๔๒๑๕	๑๐๓๕๔๓๐๐๑๓	สพป.ยโสธร เขต ๑	น้ำคำใหญ่	เมืองยโสธร	ยโสธร	บ้านน้ำคำน้อย
๔๒๑๖	๑๐๓๕๔๓๐๐๕๑	สพป.ยโสธร เขต ๑	สำราญ	เมืองยโสธร	ยโสธร	บ้านหนองนางต๋มปากหัวคำ
๔๒๑๗	๑๐๓๕๔๓๐๐๓๗	สพป.ยโสธร เขต ๑	สิงห์	เมืองยโสธร	ยโสธร	บ้านสิงห์
๔๒๑๘	๑๐๓๕๔๓๐๐๖๓	สพป.ยโสธร เขต ๑	หนองคู	เมืองยโสธร	ยโสธร	ชุมชนบ้านหนองคู (อินทร์ประชาคาร)
๔๒๑๙	๑๐๓๕๔๓๐๐๑๙	สพป.ยโสธร เขต ๑	หนองเป็ด	เมืองยโสธร	ยโสธร	บ้านยางเดี่ยวหนองถ่ม
๔๒๒๐	๑๐๓๕๔๓๐๐๓๓	สพป.ยโสธร เขต ๑	หนองเรือ	เมืองยโสธร	ยโสธร	บ้านหนองเรือ
๔๒๒๑	๑๐๓๕๔๓๐๐๒๔	สพป.ยโสธร เขต ๑	หนองหิน	เมืองยโสธร	ยโสธร	บ้านหนองทองกลางโนนสูง
๔๒๒๒	๑๐๓๕๔๓๐๒๓๒	สพป.ยโสธร เขต ๑	โนนทราย	มหาชนะชัย	ยโสธร	บ้านราชภูมิ
๔๒๒๓	๑๐๓๕๔๓๐๑๕๙	สพป.ยโสธร เขต ๑	เหล่าไฮ	คำเขื่อนแก้ว	ยโสธร	บ้านเหล่าไฮ หนองแวง ขาตะยานนท์
๔๒๒๔	๑๐๓๕๔๓๐๐๘๙	สพป.ยโสธร เขต ๒	ก้ามแมด	กุดชุม	ยโสธร	บ้านหัวงัว (อุสุภราชวิทยาการ)
๔๒๒๕	๑๐๓๕๔๓๐๐๘๓	สพป.ยโสธร เขต ๒	กุดชุม	กุดชุม	ยโสธร	บ้านหนองเมืองกลาง
๔๒๒๖	๑๐๓๕๔๓๐๐๙๐	สพป.ยโสธร เขต ๒	ค้ำน้ำสร้าง	กุดชุม	ยโสธร	บ้านค้ำน้ำสร้าง
๔๒๒๗	๑๐๓๕๔๓๐๑๐๐	สพป.ยโสธร เขต ๒	นาโสี	กุดชุม	ยโสธร	บ้านกุดแดง
๔๒๒๘	๑๐๓๕๔๓๐๑๐๗	สพป.ยโสธร เขต ๒	โนนเปือย	กุดชุม	ยโสธร	บ้านห้วยกุดสว่าง
๔๒๒๙	๑๐๓๕๔๓๐๑๑๑	สพป.ยโสธร เขต ๒	โพนงาม	กุดชุม	ยโสธร	บ้านโพนงามเกี้ยวเก่า
๔๒๓๐	๑๐๓๕๔๓๐๑๒๔	สพป.ยโสธร เขต ๒	หนองหมี	กุดชุม	ยโสธร	บ้านหนองหมี
๔๒๓๑	๑๐๓๕๔๓๐๐๙๒	สพป.ยโสธร เขต ๒	หนองแหน	กุดชุม	ยโสธร	บ้านโนนประทาย
๔๒๓๒	๑๐๓๕๔๓๐๑๑๙	สพป.ยโสธร เขต ๒	ห้วยแก้ง	กุดชุม	ยโสธร	บ้านห้วยแก้งหนองศาลา
๔๒๓๓	๑๐๓๕๔๓๐๓๕๘	สพป.ยโสธร เขต ๒	ดงมะไฟ	ทรายมูล	ยโสธร	บ้านดงมะไฟ
๔๒๓๔	๑๐๓๕๔๓๐๓๕๑	สพป.ยโสธร เขต ๒	คูลาด	ทรายมูล	ยโสธร	บ้านคูลาด
๔๒๓๕	๑๐๓๕๔๓๐๓๔๕	สพป.ยโสธร เขต ๒	ทรายมูล	ทรายมูล	ยโสธร	บ้านทรายมูล (ทรายมูลประชาราษฎร์)
๔๒๓๖	๑๐๓๕๔๓๐๓๖๓	สพป.ยโสธร เขต ๒	นาเวียง	ทรายมูล	ยโสธร	บ้านนาเวียง
๔๒๓๗	๑๐๓๕๔๓๐๓๖๗	สพป.ยโสธร เขต ๒	ไผ่	ทรายมูล	ยโสธร	บ้านสร้างช้างไผ่หนองไร่มิตรภาพที่ ๑๔๓
๔๒๓๘	๑๐๓๕๔๓๐๓๗๔	สพป.ยโสธร เขต ๒	คำเตย	ไทยเจริญ	ยโสธร	บ้านคำเตย
๔๒๓๙	๑๐๓๕๔๓๐๓๘๕	สพป.ยโสธร เขต ๒	คำไผ่	ไทยเจริญ	ยโสธร	บ้านพอกโนนหนองผือคำไผ่ใต้
๔๒๔๐	๑๐๓๕๔๓๐๓๗๗	สพป.ยโสธร เขต ๒	ไทยเจริญ	ไทยเจริญ	ยโสธร	บ้านไทยเจริญ

รายชื่อโรงเรียนคุณภาพประจำตำบล

ที่	รหัสกระทรวง	สพท	ตำบล	อำเภอ	จังหวัด	สพท.โรงเรียน
๔๒๔๑	๑๐๓๕๔๓๐๓๘๘	สพป.ยโสธร เขต ๒	น้ำคำ	ไทยเจริญ	ยโสธร	บ้านคำสร้างช้าง
๔๒๔๒	๑๐๓๕๔๓๐๓๗๒	สพป.ยโสธร เขต ๒	ส้มผ่อ	ไทยเจริญ	ยโสธร	บ้านส้มผ่อ
๔๒๔๓	๑๐๓๕๔๓๐๒๐๑	สพป.ยโสธร เขต ๒	กระจาย	ป่าดิว	ยโสธร	บ้านกระจาย
๔๒๔๔	๑๐๓๕๔๓๐๒๒๑	สพป.ยโสธร เขต ๒	โคกนาโก	ป่าดิว	ยโสธร	บ้านโคกนาโก
๔๒๔๕	๑๐๓๕๔๓๐๒๑๗	สพป.ยโสธร เขต ๒	เชียงเพ็ง	ป่าดิว	ยโสธร	ชุมชนบ้านเชียงเพ็ง
๔๒๔๖	๑๐๓๕๔๓๐๒๑๐	สพป.ยโสธร เขต ๒	โพธิ์ไทร	ป่าดิว	ยโสธร	ป่าดิวร่วมโพธิ์ภินันท์นุกูล
๔๒๔๗	๑๐๓๕๔๓๐๒๐๐	สพป.ยโสธร เขต ๒	ศรีฐาน	ป่าดิว	ยโสธร	ชุมชนบ้านศรีฐาน
๔๒๔๘	๑๐๓๕๔๓๐๓๑๖	สพป.ยโสธร เขต ๒	กุดเชียงหมี	เลิงนกทา	ยโสธร	บ้านกุดขุนสาวสดี
๔๒๔๙	๑๐๓๕๔๓๐๓๑๐	สพป.ยโสธร เขต ๒	กุดแห่	เลิงนกทา	ยโสธร	บ้านนาโพธิ์อ่างสร้างหิน
๔๒๕๐	๑๐๓๕๔๓๐๒๙๔	สพป.ยโสธร เขต ๒	โคกสำราญ	เลิงนกทา	ยโสธร	กุดคอก่านโคกสำราญโนนสวรรค์
๔๒๕๑	๑๐๓๕๔๓๐๓๐๐	สพป.ยโสธร เขต ๒	บุงคำ	เลิงนกทา	ยโสธร	บ้านหนองแคน
๔๒๕๒	๑๐๓๕๔๓๐๒๘๗	สพป.ยโสธร เขต ๒	ศรีแก้ว	เลิงนกทา	ยโสธร	บ้านศรีแก้ว
๔๒๕๓	๑๐๓๕๔๓๐๓๓๕	สพป.ยโสธร เขต ๒	สร้างมิ่ง	เลิงนกทา	ยโสธร	บ้านสร้างมิ่งมิตรภาพที่ ๑๙๑
๔๒๕๔	๑๐๓๕๔๓๐๒๘๑	สพป.ยโสธร เขต ๒	สวาท	เลิงนกทา	ยโสธร	บ้านดอนฮี
๔๒๕๕	๑๐๓๕๔๓๐๒๙๒	สพป.ยโสธร เขต ๒	สามแยก	เลิงนกทา	ยโสธร	บ้านดำน
๔๒๕๖	๑๐๓๕๔๓๐๓๓๓	สพป.ยโสธร เขต ๒	สามัคคี	เลิงนกทา	ยโสธร	บ้านโคกสะอาดเกษตรพัฒนา
๔๒๕๗	๑๐๓๕๔๓๐๓๑๙	สพป.ยโสธร เขต ๒	ห้องแซง	เลิงนกทา	ยโสธร	ชุมชนห้องแซงวิทยา
๔๒๕๘	๑๐๙๕๔๔๐๒๐๔	สพป.ยะลา เขต ๑	กรงปินัง	กรงปินัง	ยะลา	บ้านกรงปินัง
๔๒๕๙	๑๐๙๕๔๔๐๒๑๓	สพป.ยะลา เขต ๑	บุโอง	กรงปินัง	ยะลา	บ้านโกลง
๔๒๖๐	๑๐๙๕๔๔๐๒๐๙	สพป.ยะลา เขต ๑	สะเอะ	กรงปินัง	ยะลา	บ้านสะเอะ
๔๒๖๑	๑๐๙๕๔๔๐๒๐๗	สพป.ยะลา เขต ๑	ห้วยกระทิง	กรงปินัง	ยะลา	บ้านกัว
๔๒๖๒	๑๐๙๕๔๔๐๐๒๘	สพป.ยะลา เขต ๑	ตาเซะ	เมืองยะลา	ยะลา	บ้านเบญญา (บุญชอบ สาครินทร์)
๔๒๖๓	๑๐๙๕๔๔๐๐๒๓	สพป.ยะลา เขต ๑	ท่าสาป	เมืองยะลา	ยะลา	บ้านท่าสาป
๔๒๖๔	๑๐๙๕๔๔๐๐๐๑	สพป.ยะลา เขต ๑	บันนังสาเรง	เมืองยะลา	ยะลา	บ้านบันนังบูโย
๔๒๖๕	๑๐๙๕๔๔๐๐๑๙	สพป.ยะลา เขต ๑	บุตี	เมืองยะลา	ยะลา	บ้านบุตี
๔๒๖๖	๑๐๙๕๔๔๐๐๐๖	สพป.ยะลา เขต ๑	เปาะเล็ง	เมืองยะลา	ยะลา	สามแยกบ้านเนียง (สิทธิพันธ์นุกูล)
๔๒๖๗	๑๐๙๕๔๔๐๐๔๔	สพป.ยะลา เขต ๑	พร่อน	เมืองยะลา	ยะลา	บ้านพร่อน
๔๒๖๘	๑๐๙๕๔๔๐๐๑๓	สพป.ยะลา เขต ๑	ยะลา	เมืองยะลา	ยะลา	บ้านยะลา
๔๒๖๙	๑๐๙๕๔๔๐๐๓๕	สพป.ยะลา เขต ๑	ลำพะยา	เมืองยะลา	ยะลา	วัดลำพะยา (มิ่งชูชาติ ขวัญราษฎร์)
๔๒๗๐	๑๐๙๕๔๔๐๐๔๑	สพป.ยะลา เขต ๑	ลำใหม่	เมืองยะลา	ยะลา	บ้านตลาดลำใหม่
๔๒๗๑	๑๐๙๕๔๔๐๐๓๘	สพป.ยะลา เขต ๑	ลิตล	เมืองยะลา	ยะลา	บ้านบาตัน (พลอยด์รอสอนุสรณ์)
๔๒๗๒	๑๐๙๕๔๔๐๐๑๔	สพป.ยะลา เขต ๑	สะเตง	เมืองยะลา	ยะลา	อนุบาลยะลา
๔๒๗๓	๑๐๙๕๔๔๐๐๑๕	สพป.ยะลา เขต ๑	สะเตงนอก	เมืองยะลา	ยะลา	บ้านนิบงพัฒนา
๔๒๗๔	๑๐๙๕๔๔๐๑๓๒	สพป.ยะลา เขต ๑	กอตอतीอ๊ะ	รามัน	ยะลา	บ้านควอ
๔๒๗๕	๑๐๙๕๔๔๐๑๔๗	สพป.ยะลา เขต ๑	กาเยอบูเกาะ	รามัน	ยะลา	บ้านรามัน
๔๒๗๖	๑๐๙๕๔๔๐๑๔๓	สพป.ยะลา เขต ๑	กาลอ	รามัน	ยะลา	บ้านกาลอ
๔๒๗๗	๑๐๙๕๔๔๐๑๖๐	สพป.ยะลา เขต ๑	กาลูปัง	รามัน	ยะลา	บ้านกาลูปัง
๔๒๗๘	๑๐๙๕๔๔๐๑๘๑	สพป.ยะลา เขต ๑	เกะรอ	รามัน	ยะลา	บ้านเกะรอ
๔๒๗๙	๑๐๙๕๔๔๐๑๕๕	สพป.ยะลา เขต ๑	โกตาบารู	รามัน	ยะลา	บ้านโกตาบารู
๔๒๘๐	๑๐๙๕๔๔๐๑๗๕	สพป.ยะลา เขต ๑	จะก๊ะ	รามัน	ยะลา	บ้านจะก๊ะ

รายชื่อโรงเรียนคุณภาพประจำตำบล

ที่	รหัสกระทรวง	สพท	ตำบล	อำเภอ	จังหวัด	สพท.โรงเรียน
๔๒๘๑	๑๐๙๕๔๔๐๑๗๐	สพป.ยะลา เขต ๑	ตะโละหะลอ	รามัน	ยะลา	บ้านตะโละหะลอ
๔๒๘๒	๑๐๙๕๔๔๐๑๖๓	สพป.ยะลา เขต ๑	ท่าธง	รามัน	ยะลา	บ้านจระรังตาดงมิตรภาพที่ ๑๗๕
๔๒๘๓	๑๐๙๕๔๔๐๑๖๒	สพป.ยะลา เขต ๑	เนินงาม	รามัน	ยะลา	ปืดองพัฒนา
๔๒๘๔	๑๐๙๕๔๔๐๑๕๗	สพป.ยะลา เขต ๑	บาโงย	รามัน	ยะลา	บ้านยือโระ
๔๒๘๕	๑๐๙๕๔๔๐๑๕๐	สพป.ยะลา เขต ๑	บาลอ	รามัน	ยะลา	พัฒนาบาลอ
๔๒๘๖	๑๐๙๕๔๔๐๑๓๘	สพป.ยะลา เขต ๑	ปือมั่ง	รามัน	ยะลา	บ้านปงตา
๔๒๘๗	๑๐๙๕๔๔๐๑๔๔	สพป.ยะลา เขต ๑	ยะต๊ะ	รามัน	ยะลา	บ้านตะโละ
๔๒๘๘	๑๐๙๕๔๔๐๑๓๔	สพป.ยะลา เขต ๑	วังพญา	รามัน	ยะลา	บ้านนุเกะจือฆา
๔๒๘๙	๑๐๙๕๔๔๐๑๕๓	สพป.ยะลา เขต ๑	อาซ่อง	รามัน	ยะลา	บ้านสะโต
๔๒๙๐	๑๐๙๕๔๔๐๐๓๔	สพป.ยะลา เขต ๑	ยูโป	เมือง	ยะลา	บ้านทุ่งเหียง
๔๒๙๑	๑๐๙๕๔๔๐๐๒๒	สพป.ยะลา เขต ๑	สะเตง	เมือง	ยะลา	นิบงซูปถัมภ์
๔๒๙๒	๑๐๙๕๔๔๐๑๓๘	สพป.ยะลา เขต ๒	กาบัง	กาบัง	ยะลา	บ้านยือนัง
๔๒๙๓	๑๐๙๕๔๔๐๑๓๙	สพป.ยะลา เขต ๒	บาละ	กาบัง	ยะลา	บ้านบาละ
๔๒๙๔	๑๐๙๕๔๔๐๐๙๕	สพป.ยะลา เขต ๒	เขื่อนบางลาง	บันนังสตา	ยะลา	เขื่อนบางลาง
๔๒๙๕	๑๐๙๕๔๔๐๐๗๕	สพป.ยะลา เขต ๒	ตลิ่งชัน	บันนังสตา	ยะลา	บ้านตะบิงติงงี
๔๒๙๖	๑๐๙๕๔๔๐๐๗๐	สพป.ยะลา เขต ๒	ตาดานะปุเต๊ะ	บันนังสตา	ยะลา	บ้านตาดานะปุเต๊ะ
๔๒๙๗	๑๐๙๕๔๔๐๐๙๖	สพป.ยะลา เขต ๒	ถ้ำทะลุ	บันนังสตา	ยะลา	บ้านตังกาเด็ง
๔๒๙๘	๑๐๙๕๔๔๐๐๘๕	สพป.ยะลา เขต ๒	บันนังสตา	บันนังสตา	ยะลา	บันนังสตาอินทรมิตรภาพที่ ๒๐๐ ที่ระลึก ส.ร.อ.
๔๒๙๙	๑๐๙๕๔๔๐๐๗๗	สพป.ยะลา เขต ๒	บาเจาะ	บันนังสตา	ยะลา	บ้านบางลาง
๔๓๐๐	๑๐๙๕๔๔๐๑๑๕	สพป.ยะลา เขต ๒	กาตอง	ยะหา	ยะลา	บ้านปาแตรู
๔๓๐๑	๑๐๙๕๔๔๐๑๑๙	สพป.ยะลา เขต ๒	ตาซี	ยะหา	ยะลา	บ้านตาซี
๔๓๐๒	๑๐๙๕๔๔๐๑๐๒	สพป.ยะลา เขต ๒	บาโงยชิแฉ	ยะหา	ยะลา	บ้านซีเยาะ
๔๓๐๓	๑๐๙๕๔๔๐๑๐๙	สพป.ยะลา เขต ๒	บาโร๊ะ	ยะหา	ยะลา	บ้านตันหยง
๔๓๐๔	๑๐๙๕๔๔๐๑๒๐	สพป.ยะลา เขต ๒	ปะแต	ยะหา	ยะลา	บ้านปะแต
๔๓๐๕	๑๐๙๕๔๔๐๑๐๕	สพป.ยะลา เขต ๒	ยะหา	ยะหา	ยะลา	บ้านลากอ
๔๓๐๖	๑๐๙๕๔๔๐๑๑๒	สพป.ยะลา เขต ๒	ละแอ	ยะหา	ยะลา	บ้านละแอ
๔๓๐๗	๑๐๙๕๔๔๐๑๓๓	สพป.ยะลา เขต ๓	คีรีเขต	ธารโต	ยะลา	บ้านศรีนคร
๔๓๐๘	๑๐๙๕๔๔๐๑๓๒	สพป.ยะลา เขต ๓	ธารโต	ธารโต	ยะลา	บ้านนิคมสร้างตนเองธารโต
๔๓๐๙	๑๐๙๕๔๔๐๑๓๘	สพป.ยะลา เขต ๓	บ้านแห	ธารโต	ยะลา	บ้านแห
๔๓๑๐	๑๐๙๕๔๔๐๑๓๒	สพป.ยะลา เขต ๓	แม่หวาด	ธารโต	ยะลา	บ้านโต
๔๓๑๑	๑๐๙๕๔๔๐๐๖๑	สพป.ยะลา เขต ๓	ตาดานะแมเราะ	เบตง	ยะลา	บ้านตาดานะแมเราะ
๔๓๑๒	๑๐๙๕๔๔๐๐๕๖	สพป.ยะลา เขต ๓	ธารน้ำทิพย์	เบตง	ยะลา	บ้านบาตตูแง
๔๓๑๓	๑๐๙๕๔๔๐๐๕๘	สพป.ยะลา เขต ๓	เบตง	เบตง	ยะลา	อนุบาลเบตง (สุภาพอนุสรณ์)
๔๓๑๔	๑๐๙๕๔๔๐๐๕๗	สพป.ยะลา เขต ๓	ยะรม	เบตง	ยะลา	สังวาลย์วิท ๕
๔๓๑๕	๑๐๙๕๔๔๐๐๖๕	สพป.ยะลา เขต ๓	อัยเยอร์เวง	เบตง	ยะลา	บ้านใหม่ (วันครู ๒๕๐๓)
๔๓๑๖	๑๐๙๕๔๕๐๑๒๙	สพป.ร้อยเอ็ด เขต ๑	โคกล่าม	จตุรพักตรพิมาน	ร้อยเอ็ด	ชุมชนบ้านโคกล่าม
๔๓๑๗	๑๐๙๕๔๕๐๑๔๖	สพป.ร้อยเอ็ด เขต ๑	ดงกลาง	จตุรพักตรพิมาน	ร้อยเอ็ด	บ้านดงกลาง
๔๓๑๘	๑๐๙๕๔๕๐๑๓๗	สพป.ร้อยเอ็ด เขต ๑	ดงแดง	จตุรพักตรพิมาน	ร้อยเอ็ด	บ้านดงแดงหนองเพ็ญขันธุ์
๔๓๑๙	๑๐๙๕๔๕๐๑๖๔	สพป.ร้อยเอ็ด เขต ๑	คู่น้อย	จตุรพักตรพิมาน	ร้อยเอ็ด	บ้านดงยาง
๔๓๒๐	๑๐๙๕๔๕๐๑๓๓	สพป.ร้อยเอ็ด เขต ๑	น้ำใส	จตุรพักตรพิมาน	ร้อยเอ็ด	บ้านน้ำใสเทียมแห่

รายชื่อโรงเรียนคุณภาพประจำตำบล

ที่	รหัสกระทรวง	สพท	ตำบล	อำเภอ	จังหวัด	สพท.โรงเรียน
๔๓๒๑	๑๐๔๕๔๕๐๑๔๓	สพป.ร้อยเอ็ด เขต ๑	ป่าสัก	จตุรพักตรพิมาน	ร้อยเอ็ด	ร่องคำวิทยานุกูล
๔๓๒๒	๑๐๔๕๔๕๐๑๒๖	สพป.ร้อยเอ็ด เขต ๑	เมืองหงส์	จตุรพักตรพิมาน	ร้อยเอ็ด	ชุมชนบ้านเมืองหงส์
๔๓๒๓	๑๐๔๕๔๕๐๑๕๓	สพป.ร้อยเอ็ด เขต ๑	ลิ้นฟ้า	จตุรพักตรพิมาน	ร้อยเอ็ด	ลิ้นฟ้าวิทยาคาร
๔๓๒๔	๑๐๔๕๔๕๐๑๕๐	สพป.ร้อยเอ็ด เขต ๑	ศรีโคตร	จตุรพักตรพิมาน	ร้อยเอ็ด	สหคามวิทยาคาร
๔๓๒๕	๑๐๔๕๔๕๐๑๒๓	สพป.ร้อยเอ็ด เขต ๑	หนองผือ	จตุรพักตรพิมาน	ร้อยเอ็ด	บ้านหนองแวงหนองหัวคน
๔๓๒๖	๑๐๔๕๔๕๐๑๑๗	สพป.ร้อยเอ็ด เขต ๑	หัวช้าง	จตุรพักตรพิมาน	ร้อยเอ็ด	บ้านอันวิทยาประชาสรรค์
๔๓๒๗	๑๐๔๕๔๕๐๑๕๕	สพป.ร้อยเอ็ด เขต ๑	อีง่อง	จตุรพักตรพิมาน	ร้อยเอ็ด	บ้านอีง่อง
๔๓๒๘	๑๐๔๕๔๕๐๗๑๙	สพป.ร้อยเอ็ด เขต ๑	จังหาร	จังหาร	ร้อยเอ็ด	บ้านแคน
๔๓๒๙	๑๐๔๕๔๕๐๗๔๓	สพป.ร้อยเอ็ด เขต ๑	ดงสิงห์	จังหาร	ร้อยเอ็ด	บ้านป่าหนองอ้อ
๔๓๓๐	๑๐๔๕๔๕๐๗๒๗	สพป.ร้อยเอ็ด เขต ๑	ดินดำ	จังหาร	ร้อยเอ็ด	ดินดำบวรองวิทยา
๔๓๓๑	๑๐๔๕๔๕๐๗๓๘	สพป.ร้อยเอ็ด เขต ๑	ป่าผา	จังหาร	ร้อยเอ็ด	บ้านเหล่ากล้วย
๔๓๓๒	๑๐๔๕๔๕๐๗๔๕	สพป.ร้อยเอ็ด เขต ๑	ผักแว่น	จังหาร	ร้อยเอ็ด	คางสูงบากไข่มุน์โนนศึกษา
๔๓๓๓	๑๐๔๕๔๕๐๗๔๖	สพป.ร้อยเอ็ด เขต ๑	ม่วงลาด	จังหาร	ร้อยเอ็ด	บ้านแจ้งโคกกลมแจ่งซ่า
๔๓๓๔	๑๐๔๕๔๕๐๗๓๖	สพป.ร้อยเอ็ด เขต ๑	ยางใหญ่	จังหาร	ร้อยเอ็ด	หัวนางามวิทยา
๔๓๓๕	๑๐๔๕๔๕๐๗๒๕	สพป.ร้อยเอ็ด เขต ๑	แสนชาติ	จังหาร	ร้อยเอ็ด	แซงแหลมดินแดงโนนสวรรค์(ธรรมศาสตร์ร้อยเอ็ด)
๔๓๓๖	๑๐๔๕๔๕๐๗๔๙	สพป.ร้อยเอ็ด เขต ๑	เชียงขวัญ	เชียงขวัญ	ร้อยเอ็ด	บ้านแมดโพธิ์กลาง
๔๓๓๗	๑๐๔๕๔๕๐๗๕๑	สพป.ร้อยเอ็ด เขต ๑	บ้านเขื่อง	เชียงขวัญ	ร้อยเอ็ด	บ้านเขื่อง
๔๓๓๘	๑๐๔๕๔๕๐๗๖๐	สพป.ร้อยเอ็ด เขต ๑	พระเจ้า	เชียงขวัญ	ร้อยเอ็ด	บ้านดงบัง (พิบูลศึกษาคร)
๔๓๓๙	๑๐๔๕๔๕๐๗๖๘	สพป.ร้อยเอ็ด เขต ๑	พลับพลา	เชียงขวัญ	ร้อยเอ็ด	บ้านพลับพลา
๔๓๔๐	๑๐๔๕๔๕๐๗๕๘	สพป.ร้อยเอ็ด เขต ๑	หมู่มัน	เชียงขวัญ	ร้อยเอ็ด	บ้านหมู่มัน
๔๓๔๑	๑๐๔๕๔๕๐๗๙๙	สพป.ร้อยเอ็ด เขต ๑	ทุ่งเขาหลวง	ทุ่งเขาหลวง	ร้อยเอ็ด	บ้านจาน
๔๓๔๒	๑๐๔๕๔๕๐๗๘๖	สพป.ร้อยเอ็ด เขต ๑	เทอดไทย	ทุ่งเขาหลวง	ร้อยเอ็ด	บ้านเทอดไทย
๔๓๔๓	๑๐๔๕๔๕๐๒๐๖	สพป.ร้อยเอ็ด เขต ๑	เขวาทุ่ง	ธวัชบุรี	ร้อยเอ็ด	บ้านเขวาทุ่ง
๔๓๔๔	๑๐๔๕๔๕๐๑๗๔	สพป.ร้อยเอ็ด เขต ๑	จางานี	ธวัชบุรี	ร้อยเอ็ด	บ้านธวัชบุรี
๔๓๔๕	๑๐๔๕๔๕๐๑๘๙	สพป.ร้อยเอ็ด เขต ๑	ธวัชบุรี	ธวัชบุรี	ร้อยเอ็ด	บ้านดู่
๔๓๔๖	๑๐๔๕๔๕๐๑๖๗	สพป.ร้อยเอ็ด เขต ๑	นิเวศน์	ธวัชบุรี	ร้อยเอ็ด	เมืองธวัชบุรี
๔๓๔๗	๑๐๔๕๔๕๐๑๙๓	สพป.ร้อยเอ็ด เขต ๑	บึงนคร	ธวัชบุรี	ร้อยเอ็ด	บ้านสองพี่น้องวิทยาคาร
๔๓๔๘	๑๐๔๕๔๕๐๑๘๔	สพป.ร้อยเอ็ด เขต ๑	ไพศาล	ธวัชบุรี	ร้อยเอ็ด	ไพศาลวิทยาคม
๔๓๔๙	๑๐๔๕๔๕๐๑๗๐	สพป.ร้อยเอ็ด เขต ๑	มะฮี	ธวัชบุรี	ร้อยเอ็ด	บ้านมะฮี
๔๓๕๐	๑๐๔๕๔๕๐๒๐๓	สพป.ร้อยเอ็ด เขต ๑	เมืองน้อย	ธวัชบุรี	ร้อยเอ็ด	บ้านเมืองน้อย
๔๓๕๑	๑๐๔๕๔๕๐๑๙๙	สพป.ร้อยเอ็ด เขต ๑	ราชธานี	ธวัชบุรี	ร้อยเอ็ด	บ้านอิหมุ่น
๔๓๕๒	๑๐๔๕๔๕๐๑๙๕	สพป.ร้อยเอ็ด เขต ๑	หนองไผ่	ธวัชบุรี	ร้อยเอ็ด	เวฬุวันวิทยา
๔๓๕๓	๑๐๔๕๔๕๐๑๗๒	สพป.ร้อยเอ็ด เขต ๑	หนองพอก	ธวัชบุรี	ร้อยเอ็ด	บ้านดอนชัย
๔๓๕๔	๑๐๔๕๔๕๐๑๘๓	สพป.ร้อยเอ็ด เขต ๑	อู่เม้า	ธวัชบุรี	ร้อยเอ็ด	ขี้เหล็กเขียวไพรวัลย์วิทยา
๔๓๕๕	๑๐๔๕๔๕๐๐๔๓	สพป.ร้อยเอ็ด เขต ๑	ขอนแก่น	เมืองร้อยเอ็ด	ร้อยเอ็ด	บ้านขอนแก่น (นิกรราษฎร์ศรีทวาร)
๔๓๕๖	๑๐๔๕๔๕๐๐๑๘	สพป.ร้อยเอ็ด เขต ๑	แคนใหญ่	เมืองร้อยเอ็ด	ร้อยเอ็ด	ธรรมจารีนิवास
๔๓๕๗	๑๐๔๕๔๕๐๐๒๘	สพป.ร้อยเอ็ด เขต ๑	นาโพธิ์	เมืองร้อยเอ็ด	ร้อยเอ็ด	บ้านนาโพธิ์ (สหพันธ์พิทยากรณ์)
๔๓๕๘	๑๐๔๕๔๕๐๐๐๙	สพป.ร้อยเอ็ด เขต ๑	โนนตาล	เมืองร้อยเอ็ด	ร้อยเอ็ด	บ้านหัวโนนตาล (สหราษฎร์วิทยาสรรค์)
๔๓๕๙	๑๐๔๕๔๕๐๐๐๘	สพป.ร้อยเอ็ด เขต ๑	โนนรัง	เมืองร้อยเอ็ด	ร้อยเอ็ด	บ้านค้อ
๔๓๖๐	๑๐๔๕๔๕๐๐๐๑	สพป.ร้อยเอ็ด เขต ๑	ในเมือง	เมืองร้อยเอ็ด	ร้อยเอ็ด	เมืองร้อยเอ็ด



รายชื่อโรงเรียนคุณภาพประจำตำบล

ที่	รหัสกระทรวง	สพท	ตำบล	อำเภอ	จังหวัด	สพท.โรงเรียน
๔๓๖๑	๑๐๔๕๔๕๐๐๕๑	สพป.ร้อยเอ็ด เขต ๑	ปอการ (ปอพาน)	เมืองร้อยเอ็ด	ร้อยเอ็ด	บ้านปอการ (ปอการราษฎร์บำรุง)
๔๓๖๒	๑๐๔๕๔๕๐๐๒๕	สพป.ร้อยเอ็ด เขต ๑	เมืองทอง	เมืองร้อยเอ็ด	ร้อยเอ็ด	บ้านเมืองทอง (วีระประชานุสรณ์)
๔๓๖๓	๑๐๔๕๔๕๐๐๔๘	สพป.ร้อยเอ็ด เขต ๑	สะอาดสมบูรณ์	เมืองร้อยเอ็ด	ร้อยเอ็ด	โสภโณประชาสรรค์
๔๓๖๔	๑๐๔๕๔๕๐๐๕๐	สพป.ร้อยเอ็ด เขต ๑	สีแก้ว	เมืองร้อยเอ็ด	ร้อยเอ็ด	ชุมชนบ้านสีแก้ว
๔๓๖๕	๑๐๔๕๔๕๐๐๐๗	สพป.ร้อยเอ็ด เขต ๑	หนองแก้ว	เมืองร้อยเอ็ด	ร้อยเอ็ด	บ้านซ่งวิทยาคม
๔๓๖๖	๑๐๔๕๔๕๐๐๓๗	สพป.ร้อยเอ็ด เขต ๑	หนองวาง	เมืองร้อยเอ็ด	ร้อยเอ็ด	บ้านหนองยุง
๔๓๖๗	๑๐๔๕๔๕๐๐๓๓	สพป.ร้อยเอ็ด เขต ๑	เหนือเมือง	เมืองร้อยเอ็ด	ร้อยเอ็ด	บ้านแดงโนนสว่าง
๔๓๖๘	๑๐๔๕๔๕๐๐๗๑	สพป.ร้อยเอ็ด เขต ๑	บ้านบาก	ศรีสมเด็จ	ร้อยเอ็ด	บ้านบากหนองแดง
๔๓๖๙	๑๐๔๕๔๕๐๐๗๑๔	สพป.ร้อยเอ็ด เขต ๑	โพธิ์ทอง	ศรีสมเด็จ	ร้อยเอ็ด	บ้านเหล่าใหญ่ (สมานราษฎร์ศรัทธาลัย)
๔๓๗๐	๑๐๔๕๔๕๐๐๗๐๓	สพป.ร้อยเอ็ด เขต ๑	โพธิ์สัย	ศรีสมเด็จ	ร้อยเอ็ด	โพธิ์สัยสว่างวิทย
๔๓๗๑	๑๐๔๕๔๕๐๐๗๑๑	สพป.ร้อยเอ็ด เขต ๑	เมืองเปลือย	ศรีสมเด็จ	ร้อยเอ็ด	อดุลวิทยกิจ (คุรุราษฎร์วิทยา)
๔๓๗๒	๑๐๔๕๔๕๐๐๖๙๗	สพป.ร้อยเอ็ด เขต ๑	ศรีสมเด็จ	ศรีสมเด็จ	ร้อยเอ็ด	ชุมชนบ้านเหล่าลือ (พิมพ์คุรุราษฎร์บำรุง)
๔๓๗๓	๑๐๔๕๔๕๐๐๗๑๕	สพป.ร้อยเอ็ด เขต ๑	สวนจิก	ศรีสมเด็จ	ร้อยเอ็ด	บ้านกล้วยวิทยา
๔๓๗๔	๑๐๔๕๔๕๐๐๖๙๖	สพป.ร้อยเอ็ด เขต ๑	หนองวางควง	ศรีสมเด็จ	ร้อยเอ็ด	ไทยรัฐวิทยา ๑๐๑ เฉลิมพระเกียรติ
๔๓๗๕	๑๐๔๕๔๕๐๐๗๑๐	สพป.ร้อยเอ็ด เขต ๑	หนองใหญ่	ศรีสมเด็จ	ร้อยเอ็ด	โนนสีดาวิทยา
๔๓๗๖	๑๐๔๕๔๕๐๐๔๔	สพป.ร้อยเอ็ด เขต ๑	ดงลาน	เมืองร้อยเอ็ด	ร้อยเอ็ด	บ้านดงลาน(คุรุรัฐประชาสรรค์)
๔๓๗๗	๑๐๔๕๔๕๐๐๗๙๙	สพป.ร้อยเอ็ด เขต ๑	บึงงาม	ทุ่งเขาหลวง	ร้อยเอ็ด	ประชาราษฎร์รังสรรค์
๔๓๗๘	๑๐๔๕๔๕๐๐๗๖๓	สพป.ร้อยเอ็ด เขต ๑	พระธาตุ	เชียงขวัญ	ร้อยเอ็ด	บ้านดอนสำราญ
๔๓๗๙	๑๐๔๕๔๕๐๐๗๙๗	สพป.ร้อยเอ็ด เขต ๑	มะบ้า	ทุ่งเขาหลวง	ร้อยเอ็ด	บ้านห้วยหลิม
๔๓๘๐	๑๐๔๕๔๕๐๐๐๒	สพป.ร้อยเอ็ด เขต ๑	รอบเมือง	เมืองร้อยเอ็ด	ร้อยเอ็ด	บ้านเปลือย(สามัคคีราษฎร์ประสิทธิ์)
๔๓๘๑	๑๐๔๕๔๕๐๐๗๘๗	สพป.ร้อยเอ็ด เขต ๑	เหล่า	ทุ่งเขาหลวง	ร้อยเอ็ด	บ้านห้วยสนุกสะพานทอง
๔๓๘๒	๑๐๔๕๔๕๐๐๑๑๕	สพป.ร้อยเอ็ด เขต ๒	กำแพง	เกษตรวิสัย	ร้อยเอ็ด	หนองพระบางตลาดม่วง
๔๓๘๓	๑๐๔๕๔๕๐๐๖๕	สพป.ร้อยเอ็ด เขต ๒	กู่กาสิงห์	เกษตรวิสัย	ร้อยเอ็ด	จตุรคามพัฒนา
๔๓๘๔	๑๐๔๕๔๕๐๐๕๗	สพป.ร้อยเอ็ด เขต ๒	เกษตรวิสัย	เกษตรวิสัย	ร้อยเอ็ด	เมืองเกษตรวิสัย
๔๓๘๕	๑๐๔๕๔๕๐๐๑๐๐	สพป.ร้อยเอ็ด เขต ๒	ดงครั่งน้อย	เกษตรวิสัย	ร้อยเอ็ด	ทุ่งกุลารัษฎรัฐ
๔๓๘๖	๑๐๔๕๔๕๐๐๙๗	สพป.ร้อยเอ็ด เขต ๒	ดงครั่งใหญ่	เกษตรวิสัย	ร้อยเอ็ด	บ้านดงครั่งใหญ่
๔๓๘๗	๑๐๔๕๔๕๐๐๑๑๔	สพป.ร้อยเอ็ด เขต ๒	ทุ่งทอง	เกษตรวิสัย	ร้อยเอ็ด	บ้านเขวหาตรี
๔๓๘๘	๑๐๔๕๔๕๐๐๗๐	สพป.ร้อยเอ็ด เขต ๒	น้ำอ้อม	เกษตรวิสัย	ร้อยเอ็ด	บ้านน้ำอ้อม
๔๓๘๙	๑๐๔๕๔๕๐๐๗๕	สพป.ร้อยเอ็ด เขต ๒	โนนสว่าง	เกษตรวิสัย	ร้อยเอ็ด	ไตรคามสามัคคี
๔๓๙๐	๑๐๔๕๔๕๐๐๘๔	สพป.ร้อยเอ็ด เขต ๒	บ้านฝาง	เกษตรวิสัย	ร้อยเอ็ด	บ้านฝาง
๔๓๙๑	๑๐๔๕๔๕๐๐๖๖	สพป.ร้อยเอ็ด เขต ๒	เมืองบัว	เกษตรวิสัย	ร้อยเอ็ด	เมืองบัววิทยาคาร
๔๓๙๒	๑๐๔๕๔๕๐๐๙๔	สพป.ร้อยเอ็ด เขต ๒	สิงห์โคก	เกษตรวิสัย	ร้อยเอ็ด	สิงห์โคกดงมันเหล่างามวิทยาคม
๔๓๙๓	๑๐๔๕๔๕๐๐๘๗	สพป.ร้อยเอ็ด เขต ๒	หนองวาง	เกษตรวิสัย	ร้อยเอ็ด	ชุมชนบ้านหนองผึ้ง (ประพันธ์คุรุราษฎร์อุทิศ)
๔๓๙๔	๑๐๔๕๔๕๐๐๗๓	สพป.ร้อยเอ็ด เขต ๒	เหล่าหลวง	เกษตรวิสัย	ร้อยเอ็ด	ชุมชนบ้านอุมเฒ่าสิงห์โคก
๔๓๙๕	๑๐๔๕๔๕๐๒๓๑	สพป.ร้อยเอ็ด เขต ๒	ขี้เหล็ก	ปทุมรัตต์	ร้อยเอ็ด	บ้านขี้เหล็ก
๔๓๙๖	๑๐๔๕๔๕๐๒๑๔	สพป.ร้อยเอ็ด เขต ๒	ดอกกล้า	ปทุมรัตต์	ร้อยเอ็ด	บ้านโพนงาม
๔๓๙๗	๑๐๔๕๔๕๐๒๔๔	สพป.ร้อยเอ็ด เขต ๒	โนนสง่า	ปทุมรัตต์	ร้อยเอ็ด	บ้านขนวน (คุรุประชาสรรค์)
๔๓๙๘	๑๐๔๕๔๕๐๒๓๗	สพป.ร้อยเอ็ด เขต ๒	โนนสวรรค์	ปทุมรัตต์	ร้อยเอ็ด	บ้านโนนสวรรค์
๔๓๙๙	๑๐๔๕๔๕๐๒๐๙	สพป.ร้อยเอ็ด เขต ๒	บัวแดง	ปทุมรัตต์	ร้อยเอ็ด	เมืองปทุมรัตต์
๔๔๐๐	๑๐๔๕๔๕๐๒๒๙	สพป.ร้อยเอ็ด เขต ๒	โพนสูง	ปทุมรัตต์	ร้อยเอ็ด	บ้านโพนสูง

รายชื่อโรงเรียนคุณภาพประจำตำบล

ที่	รหัสกระทรวง	สพท	ตำบล	อำเภอ	จังหวัด	สพท.โรงเรียน
๔๔๐๑	๑๐๔๕๔๕๐๒๑๖	สพป.ร้อยเอ็ด เขต ๒	สระบัว	ปทุมรัตต์	ร้อยเอ็ด	บ้านสระบัว
๔๔๐๒	๑๐๔๕๔๕๐๒๒๘	สพป.ร้อยเอ็ด เขต ๒	หนองแคน	ปทุมรัตต์	ร้อยเอ็ด	บ้านคูฝายใหญ่
๔๔๐๓	๑๐๔๕๔๕๐๒๓๗	สพป.ร้อยเอ็ด เขต ๒	กุดน้ำใส	พนมไพร	ร้อยเอ็ด	บ้านกุดน้ำใส (ผดุงวิทยาคาร)
๔๔๐๔	๑๐๔๕๔๕๐๒๖๙	สพป.ร้อยเอ็ด เขต ๒	ค้อใหญ่	พนมไพร	ร้อยเอ็ด	ค้อใหญ่ชัยยุทธวิทยา
๔๔๐๕	๑๐๔๕๔๕๐๒๖๕	สพป.ร้อยเอ็ด เขต ๒	คำไฮ	พนมไพร	ร้อยเอ็ด	คำไฮสำโรงวิทยาคาร
๔๔๐๖	๑๐๔๕๔๕๐๒๗๕	สพป.ร้อยเอ็ด เขต ๒	โคกสว่าง	พนมไพร	ร้อยเอ็ด	โนนไทยวิทยาคาร
๔๔๐๗	๑๐๔๕๔๕๐๒๙๙	สพป.ร้อยเอ็ด เขต ๒	ชานูวรรณ	พนมไพร	ร้อยเอ็ด	บ้านชานูวรรณ (ประชาวิทยาคาร)
๔๔๐๘	๑๐๔๕๔๕๐๒๗๓	สพป.ร้อยเอ็ด เขต ๒	น่านวล	พนมไพร	ร้อยเอ็ด	น่านวลราษฎร์นิยม
๔๔๐๙	๑๐๔๕๔๕๐๒๕๑	สพป.ร้อยเอ็ด เขต ๒	พนมไพร	พนมไพร	ร้อยเอ็ด	อนุบาลเมืองพนมไพร
๔๔๑๐	๑๐๔๕๔๕๐๒๘๒	สพป.ร้อยเอ็ด เขต ๒	โพธิ์ชัย	พนมไพร	ร้อยเอ็ด	บ้านหนองศรีทองสว่างวิทย
๔๔๑๑	๑๐๔๕๔๕๐๒๕๘	สพป.ร้อยเอ็ด เขต ๒	โพธิ์ใหญ่	พนมไพร	ร้อยเอ็ด	บ้านโพธิ์ใหญ่
๔๔๑๒	๑๐๔๕๔๕๐๒๘๙	สพป.ร้อยเอ็ด เขต ๒	วาริสวัสดิ์	พนมไพร	ร้อยเอ็ด	วาริสสวัสดิ์วิทยา
๔๔๑๓	๑๐๔๕๔๕๐๒๕๖	สพป.ร้อยเอ็ด เขต ๒	สระแก้ว	พนมไพร	ร้อยเอ็ด	บ้านโนนทรายสระทอง
๔๔๑๔	๑๐๔๕๔๕๐๒๙๒	สพป.ร้อยเอ็ด เขต ๒	แสนสุข	พนมไพร	ร้อยเอ็ด	บ้านนาชมดอนกลางวิทยา
๔๔๑๕	๑๐๔๕๔๕๐๒๘๕	สพป.ร้อยเอ็ด เขต ๒	หนองทัพไทย	พนมไพร	ร้อยเอ็ด	บ้านหนองทัพไทย
๔๔๑๖	๑๐๔๕๔๕๐๖๖๗	สพป.ร้อยเอ็ด เขต ๒	ท่าหาดยาว	โพนทราย	ร้อยเอ็ด	ดอนโหม่งสัมพันธ์ปลาคุณม่วงน้อย
๔๔๑๗	๑๐๔๕๔๕๐๖๗๐	สพป.ร้อยเอ็ด เขต ๒	โพนทราย	โพนทราย	ร้อยเอ็ด	เมืองโพนทราย
๔๔๑๘	๑๐๔๕๔๕๐๖๗๖	สพป.ร้อยเอ็ด เขต ๒	ยางคำ	โพนทราย	ร้อยเอ็ด	ยางคำวิทยา
๔๔๑๙	๑๐๔๕๔๕๐๖๗๘	สพป.ร้อยเอ็ด เขต ๒	ศรีสว่าง	โพนทราย	ร้อยเอ็ด	บ้านสว่าง
๔๔๒๐	๑๐๔๕๔๕๐๖๖๕	สพป.ร้อยเอ็ด เขต ๒	สามขา	โพนทราย	ร้อยเอ็ด	สามขาพิทยาคม
๔๔๒๑	๑๐๔๕๔๕๐๖๒๗	สพป.ร้อยเอ็ด เขต ๒	กกกุง	เมืองสรวง	ร้อยเอ็ด	บ้านหัวนา
๔๔๒๒	๑๐๔๕๔๕๐๖๒๓	สพป.ร้อยเอ็ด เขต ๒	คูเมือง	เมืองสรวง	ร้อยเอ็ด	บ้านสูงยาง
๔๔๒๓	๑๐๔๕๔๕๐๖๒๐	สพป.ร้อยเอ็ด เขต ๒	เมืองสรวง	เมืองสรวง	ร้อยเอ็ด	ชุมชนบ้านผา
๔๔๒๔	๑๐๔๕๔๕๐๖๑๖	สพป.ร้อยเอ็ด เขต ๒	หนองผือ	เมืองสรวง	ร้อยเอ็ด	บ้านเหล่าฮัก
๔๔๒๕	๑๐๔๕๔๕๐๖๒๑	สพป.ร้อยเอ็ด เขต ๒	หนองหิน	เมืองสรวง	ร้อยเอ็ด	บ้านข่อย
๔๔๒๖	๑๐๔๕๔๕๐๔๑๐	สพป.ร้อยเอ็ด เขต ๒	จำปาขัน	สุวรรณภูมิ	ร้อยเอ็ด	เมืองจำปาขัน
๔๔๒๗	๑๐๔๕๔๕๐๔๐๒	สพป.ร้อยเอ็ด เขต ๒	ช้างเผือก	สุวรรณภูมิ	ร้อยเอ็ด	บ้านเปลือย (คุรุสรณ์วิทยา)
๔๔๒๘	๑๐๔๕๔๕๐๓๘๑	สพป.ร้อยเอ็ด เขต ๒	ดอกไม้	สุวรรณภูมิ	ร้อยเอ็ด	บ้านยางเลิง
๔๔๒๙	๑๐๔๕๔๕๐๓๘๗	สพป.ร้อยเอ็ด เขต ๒	ทุ่งกุลา	สุวรรณภูมิ	ร้อยเอ็ด	บ้านฮ่องสังข์
๔๔๓๐	๑๐๔๕๔๕๐๔๒๖	สพป.ร้อยเอ็ด เขต ๒	ทุ่งศรีเมือง	สุวรรณภูมิ	ร้อยเอ็ด	ทุ่งศรีเมืองวิทยา
๔๔๓๑	๑๐๔๕๔๕๐๓๙๒	สพป.ร้อยเอ็ด เขต ๒	ทุ่งหลวง	สุวรรณภูมิ	ร้อยเอ็ด	บ้านร้านหญ้า
๔๔๓๒	๑๐๔๕๔๕๐๓๗๖	สพป.ร้อยเอ็ด เขต ๒	นาใหญ่	สุวรรณภูมิ	ร้อยเอ็ด	บ้านนา
๔๔๓๓	๑๐๔๕๔๕๐๔๑๘	สพป.ร้อยเอ็ด เขต ๒	น้ำคำ	สุวรรณภูมิ	ร้อยเอ็ด	น้ำคำใหญ่วิทยา
๔๔๓๔	๑๐๔๕๔๕๐๔๑๒	สพป.ร้อยเอ็ด เขต ๒	บ่อพันขัน	สุวรรณภูมิ	ร้อยเอ็ด	บ้านเหล่าตัว
๔๔๓๕	๑๐๔๕๔๕๐๔๑๖	สพป.ร้อยเอ็ด เขต ๒	เมืองทุ่ง	สุวรรณภูมิ	ร้อยเอ็ด	บ้านยางเครือด่านน้อย
๔๔๓๖	๑๐๔๕๔๕๐๓๖๙	สพป.ร้อยเอ็ด เขต ๒	สระคู	สุวรรณภูมิ	ร้อยเอ็ด	อนุบาลเมืองใหม่สุวรรณภูมิ
๔๔๓๗	๑๐๔๕๔๕๐๔๓๒	สพป.ร้อยเอ็ด เขต ๒	ห้วยหินลาด	สุวรรณภูมิ	ร้อยเอ็ด	จตุคามวิทยา
๔๔๓๘	๑๐๔๕๔๕๐๔๐๕	สพป.ร้อยเอ็ด เขต ๒	หัวช้าง	สุวรรณภูมิ	ร้อยเอ็ด	บ้านลำโกน (คุรุรัฐราษฎร์พัฒนา)
๔๔๓๙	๑๐๔๕๔๕๐๔๓๗	สพป.ร้อยเอ็ด เขต ๒	หัวโตน	สุวรรณภูมิ	ร้อยเอ็ด	บ้านหัวโตนมิตรภาพที่ ๑๖๕
๔๔๔๐	๑๐๔๕๔๕๐๓๘๘	สพป.ร้อยเอ็ด เขต ๒	หินกอง	สุวรรณภูมิ	ร้อยเอ็ด	บ้านหินกอง

รายชื่อโรงเรียนคุณภาพประจำตำบล

ที่	รหัสกระทรวง	สพท	ตำบล	อำเภอ	จังหวัด	สพท.โรงเรียน
๔๔๔๑	๑๐๔๕๔๕๐๗๘๓	สพป.ร้อยเอ็ด เขต ๒	คูอี่ง	หนองฮี	ร้อยเอ็ด	บ้านหนองไส
๔๔๔๒	๑๐๔๕๔๕๐๗๘๐	สพป.ร้อยเอ็ด เขต ๒	เด่นราษฎร์	หนองฮี	ร้อยเอ็ด	บ้านหนองคู
๔๔๔๓	๑๐๔๕๔๕๐๗๘๗	สพป.ร้อยเอ็ด เขต ๒	สาวแห	หนองฮี	ร้อยเอ็ด	สาวแหวิทยา
๔๔๔๔	๑๐๔๕๔๕๐๗๘๔	สพป.ร้อยเอ็ด เขต ๒	หนองฮี	หนองฮี	ร้อยเอ็ด	ชุมชนบ้านหนองฮี (ถาวรวิทยาคม)
๔๔๔๕	๑๐๔๕๔๕๐๖๐๒	สพป.ร้อยเอ็ด เขต ๒	ขี้เหล็ก	อาจสามารถ	ร้อยเอ็ด	บ้านจิก (ทจก.วิบูลย์พาณิชย์อนุเคราะห์)
๔๔๔๖	๑๐๔๕๔๕๐๕๙๒	สพป.ร้อยเอ็ด เขต ๒	บ้านแจ้ง	อาจสามารถ	ร้อยเอ็ด	บ้านแจ้ง
๔๔๔๗	๑๐๔๕๔๕๐๖๐๖	สพป.ร้อยเอ็ด เขต ๒	บ้านคู	อาจสามารถ	ร้อยเอ็ด	บ้านดงเมืองจอก
๔๔๔๘	๑๐๔๕๔๕๐๕๘๕	สพป.ร้อยเอ็ด เขต ๒	โพนเมือง	อาจสามารถ	ร้อยเอ็ด	ชุมชนบ้านโพนเมือง
๔๔๔๙	๑๐๔๕๔๕๐๕๗๗	สพป.ร้อยเอ็ด เขต ๒	หนองขาม	อาจสามารถ	ร้อยเอ็ด	หนองขามวิทยา
๔๔๕๐	๑๐๔๕๔๕๐๖๐๐	สพป.ร้อยเอ็ด เขต ๒	หนองบัว	อาจสามารถ	ร้อยเอ็ด	บ้านหนองบัว
๔๔๕๑	๑๐๔๕๔๕๐๕๗๕	สพป.ร้อยเอ็ด เขต ๒	หนองหมื่นถ่าน	อาจสามารถ	ร้อยเอ็ด	บ้านมะกอก
๔๔๕๒	๑๐๔๕๔๕๐๕๖๔	สพป.ร้อยเอ็ด เขต ๒	หนองม	อาจสามารถ	ร้อยเอ็ด	บ้านหนองฟ้าล้อมวิทยา
๔๔๕๓	๑๐๔๕๔๕๐๖๐๗	สพป.ร้อยเอ็ด เขต ๒	โหรา	อาจสามารถ	ร้อยเอ็ด	บ้านแคน (วันครู ๒๕๐๓)
๔๔๕๔	๑๐๔๕๔๕๐๕๕๗	สพป.ร้อยเอ็ด เขต ๒	อาจสามารถ	อาจสามารถ	ร้อยเอ็ด	เมืองอาจสามารถ
๔๔๕๕	๑๐๔๕๔๕๐๖๓๓	สพป.ร้อยเอ็ด เขต ๓	ขามเปี้ย	โพธิ์ชัย	ร้อยเอ็ด	เมืองโพธิ์ชัย
๔๔๕๖	๑๐๔๕๔๕๐๖๔๑	สพป.ร้อยเอ็ด เขต ๓	คำพอง	โพธิ์ชัย	ร้อยเอ็ด	บ้านคำพอง (ประชาราษฎร์บำรุง)
๔๔๕๗	๑๐๔๕๔๕๐๖๕๘	สพป.ร้อยเอ็ด เขต ๓	เชียงใหม่	โพธิ์ชัย	ร้อยเอ็ด	ชุมชนเชียงใหม่พัฒนา
๔๔๕๘	๑๐๔๕๔๕๐๖๕๙	สพป.ร้อยเอ็ด เขต ๓	ดอนโอง	โพธิ์ชัย	ร้อยเอ็ด	บ้านดอนโองท่าวารีวิทยาธรรม
๔๔๕๙	๑๐๔๕๔๕๐๖๖๓	สพป.ร้อยเอ็ด เขต ๓	บัวคำ	โพธิ์ชัย	ร้อยเอ็ด	ชุมชนบัวคำ
๔๔๖๐	๑๐๔๕๔๕๐๖๓๘	สพป.ร้อยเอ็ด เขต ๓	โพธิ์ศรี	โพธิ์ชัย	ร้อยเอ็ด	บ้านโพธิ์ศรี
๔๔๖๑	๑๐๔๕๔๕๐๖๕๑	สพป.ร้อยเอ็ด เขต ๓	สะอาด	โพธิ์ชัย	ร้อยเอ็ด	บ้านสะอาด (สะอาดวิทยาคาร)
๔๔๖๒	๑๐๔๕๔๕๐๖๕๕	สพป.ร้อยเอ็ด เขต ๓	หนองตาไก้	โพธิ์ชัย	ร้อยเอ็ด	บ้านหนองตาไก้
๔๔๖๓	๑๐๔๕๔๕๐๖๔๔	สพป.ร้อยเอ็ด เขต ๓	อัครคำ	โพธิ์ชัย	ร้อยเอ็ด	อัครคำวิทยา
๔๔๖๔	๑๐๔๕๔๕๐๓๖๓	สพป.ร้อยเอ็ด เขต ๓	คำนาดี	โพนทอง	ร้อยเอ็ด	บัวดงมันวิทยา
๔๔๖๕	๑๐๔๕๔๕๐๓๔๖	สพป.ร้อยเอ็ด เขต ๓	โคกกกม่วง	โพนทอง	ร้อยเอ็ด	บ้านโคกกกม่วง
๔๔๖๖	๑๐๔๕๔๕๐๓๑๖	สพป.ร้อยเอ็ด เขต ๓	โคกสูง	โพนทอง	ร้อยเอ็ด	บ้านสองห้องหนองดงหนองหิน
๔๔๖๗	๑๐๔๕๔๕๐๓๒๘	สพป.ร้อยเอ็ด เขต ๓	นาอุดม	โพนทอง	ร้อยเอ็ด	บ้านหนองม่วง
๔๔๖๘	๑๐๔๕๔๕๐๓๑๓	สพป.ร้อยเอ็ด เขต ๓	โนนชัยศรี	โพนทอง	ร้อยเอ็ด	บ้านหนองขี้ม้า
๔๔๖๙	๑๐๔๕๔๕๐๓๔๙	สพป.ร้อยเอ็ด เขต ๓	พรมสวรรค์	โพนทอง	ร้อยเอ็ด	บ้านพรมสวรรค์
๔๔๗๐	๑๐๔๕๔๕๐๓๒๗	สพป.ร้อยเอ็ด เขต ๓	โพธิ์ทอง	โพนทอง	ร้อยเอ็ด	บ้านบะเค (ราษฎร์มุดงวิทยาคาร)
๔๔๗๑	๑๐๔๕๔๕๐๓๑๙	สพป.ร้อยเอ็ด เขต ๓	โพธิ์ศรีสว่าง	โพนทอง	ร้อยเอ็ด	บ้านหนองโกโพธิ์เงินคำผักกูด
๔๔๗๒	๑๐๔๕๔๕๐๓๔๐	สพป.ร้อยเอ็ด เขต ๓	วังสามัคคี	โพนทอง	ร้อยเอ็ด	บ้านวังม่วย
๔๔๗๓	๑๐๔๕๔๕๐๓๐๑	สพป.ร้อยเอ็ด เขต ๓	แวง	โพนทอง	ร้อยเอ็ด	อนุบาลโพนทอง
๔๔๗๔	๑๐๔๕๔๕๐๓๐๓	สพป.ร้อยเอ็ด เขต ๓	สระนกแก้ว	โพนทอง	ร้อยเอ็ด	กุดสระวิทยานุกูล
๔๔๗๕	๑๐๔๕๔๕๐๓๓๘	สพป.ร้อยเอ็ด เขต ๓	สว่าง	โพนทอง	ร้อยเอ็ด	ชุมชนบ้านสว่าง
๔๔๗๖	๑๐๔๕๔๕๐๓๓๑	สพป.ร้อยเอ็ด เขต ๓	หนองใหญ่	โพนทอง	ร้อยเอ็ด	บ้านหนองใหญ่ทับคร้ว
๔๔๗๗	๑๐๔๕๔๕๐๓๕๗	สพป.ร้อยเอ็ด เขต ๓	อุ่มเม่า	โพนทอง	ร้อยเอ็ด	บ้านอุ่มเม่า
๔๔๗๘	๑๐๔๕๔๕๐๖๙๕	สพป.ร้อยเอ็ด เขต ๓	ชมสะอาด	เมยวดี	ร้อยเอ็ด	บ้านหนองโน
๔๔๗๙	๑๐๔๕๔๕๐๖๙๒	สพป.ร้อยเอ็ด เขต ๓	ชุมพร	เมยวดี	ร้อยเอ็ด	บ้านโคกสี
๔๔๘๐	๑๐๔๕๔๕๐๖๘๗	สพป.ร้อยเอ็ด เขต ๓	บุงเลิศ	เมยวดี	ร้อยเอ็ด	ชุมชนบ้านบุงเลิศ

รายชื่อโรงเรียนคุณภาพประจำตำบล

ที่	รหัสกระทรวง	สพท	ตำบล	อำเภอ	จังหวัด	สพท.โรงเรียน
๔๔๘๑	๑๐๔๕๔๕๐๖๘๕	สพป.ร้อยเอ็ด เขต ๓	เมยวดี	เมยวดี	ร้อยเอ็ด	อนุบาลเมืองเมยวดี
๔๔๘๒	๑๐๔๕๔๕๐๔๘๖	สพป.ร้อยเอ็ด เขต ๓	กลาง	เสลภูมิ	ร้อยเอ็ด	อนุบาลเมืองเสลภูมิ
๔๔๘๓	๑๐๔๕๔๕๐๕๑๑	สพป.ร้อยเอ็ด เขต ๓	เกาะแก้ว	เสลภูมิ	ร้อยเอ็ด	บ้านเหล่าแคมดงกลาง
๔๔๘๔	๑๐๔๕๔๕๐๔๘๗	สพป.ร้อยเอ็ด เขต ๓	ขวัญเมือง	เสลภูมิ	ร้อยเอ็ด	บ้านดงประเสริฐ
๔๔๘๕	๑๐๔๕๔๕๐๔๘๖	สพป.ร้อยเอ็ด เขต ๓	ขวาว	เสลภูมิ	ร้อยเอ็ด	บ้านหันหนองสามัคคี
๔๔๘๖	๑๐๔๕๔๕๐๕๐๗	สพป.ร้อยเอ็ด เขต ๓	ท่าม่วง	เสลภูมิ	ร้อยเอ็ด	บ้านนากระต๊อบ
๔๔๘๗	๑๐๔๕๔๕๐๔๖๔	สพป.ร้อยเอ็ด เขต ๓	นางาม	เสลภูมิ	ร้อยเอ็ด	บ้านโพธิ์ชัน
๔๔๘๘	๑๐๔๕๔๕๐๕๐๒	สพป.ร้อยเอ็ด เขต ๓	นาแซง	เสลภูมิ	ร้อยเอ็ด	บ้านนาแซง (นาแซงราษฎร์บำรุง)
๔๔๘๙	๑๐๔๕๔๕๐๔๘๘	สพป.ร้อยเอ็ด เขต ๓	นาเลิง	เสลภูมิ	ร้อยเอ็ด	บ้านแห่ประชาชนกุล
๔๔๙๐	๑๐๔๕๔๕๐๔๖๘	สพป.ร้อยเอ็ด เขต ๓	บึงเกลือ	เสลภูมิ	ร้อยเอ็ด	บ้านหัวคู
๔๔๙๑	๑๐๔๕๔๕๐๔๘๖	สพป.ร้อยเอ็ด เขต ๓	พรสวรรค์	เสลภูมิ	ร้อยเอ็ด	บ้านนาแพง
๔๔๙๒	๑๐๔๕๔๕๐๔๘๗	สพป.ร้อยเอ็ด เขต ๓	โพธิ์ทอง	เสลภูมิ	ร้อยเอ็ด	บ้านหนองผักแว่น
๔๔๙๓	๑๐๔๕๔๕๐๔๗๕	สพป.ร้อยเอ็ด เขต ๓	ภูเงิน	เสลภูมิ	ร้อยเอ็ด	ชุมชนนาทมโคกก่อ
๔๔๙๔	๑๐๔๕๔๕๐๔๖๗	สพป.ร้อยเอ็ด เขต ๓	เมืองไพร	เสลภูมิ	ร้อยเอ็ด	เมืองไพรวิทยาคาร
๔๔๙๕	๑๐๔๕๔๕๐๔๘๔	สพป.ร้อยเอ็ด เขต ๓	ศรีวิสัย	เสลภูมิ	ร้อยเอ็ด	บ้านสี่เสียด
๔๔๙๖	๑๐๔๕๔๕๐๕๐๓	สพป.ร้อยเอ็ด เขต ๓	หนองหลวง	เสลภูมิ	ร้อยเอ็ด	หนองหลวงประชาบำรุง
๔๔๙๗	๑๐๔๕๔๕๐๕๑๘	สพป.ร้อยเอ็ด เขต ๓	เหล่าน้อย	เสลภูมิ	ร้อยเอ็ด	หนองจอกวิทยา
๔๔๙๘	๑๐๔๕๔๕๐๕๕๑	สพป.ร้อยเอ็ด เขต ๓	กกโพธิ์	หนองพอก	ร้อยเอ็ด	บ้านคำโพนสูง
๔๔๙๙	๑๐๔๕๔๕๐๕๓๘	สพป.ร้อยเอ็ด เขต ๓	โคกสว่าง	หนองพอก	ร้อยเอ็ด	โคกสว่างหาญไพรวัลย์
๔๕๐๐	๑๐๔๕๔๕๐๕๒๙	สพป.ร้อยเอ็ด เขต ๓	ท่าสีดา	หนองพอก	ร้อยเอ็ด	ทรายทองเฉลิมวิทย์
๔๕๐๑	๑๐๔๕๔๕๐๕๓๑	สพป.ร้อยเอ็ด เขต ๓	บึงงาม	หนองพอก	ร้อยเอ็ด	หนองแวงบึงงาม
๔๕๐๒	๑๐๔๕๔๕๐๕๓๒	สพป.ร้อยเอ็ด เขต ๓	ผาน้ำน้อย	หนองพอก	ร้อยเอ็ด	เหล่าชุมชนท่าสะอาด
๔๕๐๓	๑๐๔๕๔๕๐๕๔๒	สพป.ร้อยเอ็ด เขต ๓	ภูเขาทอง	หนองพอก	ร้อยเอ็ด	ชุมชนหนองแสงโนนสว่าง
๔๕๐๔	๑๐๔๕๔๕๐๕๒๕	สพป.ร้อยเอ็ด เขต ๓	รอบเมือง	หนองพอก	ร้อยเอ็ด	หนองโนราษฎร์บำรุง
๔๕๐๕	๑๐๔๕๔๕๐๕๔๙	สพป.ร้อยเอ็ด เขต ๓	หนองขุ่นใหญ่	หนองพอก	ร้อยเอ็ด	บ้านกตตาลดงบังวิทยา
๔๕๐๖	๑๐๔๕๔๕๐๕๒๗	สพป.ร้อยเอ็ด เขต ๓	หนองพอก	หนองพอก	ร้อยเอ็ด	หนองพอกพัฒนาประชานุสรณ์
๔๕๐๗	๑๐๔๕๔๕๐๔๙๙	สพป.ร้อยเอ็ด เขต ๓	นาเมือง	เสลภูมิ	ร้อยเอ็ด	บ้านหนองหัวน้ำคำพัฒนา
๔๕๐๘	๑๐๔๕๔๕๐๔๙๑	สพป.ร้อยเอ็ด เขต ๓	วังหลวง	เสลภูมิ	ร้อยเอ็ด	วังหลวง
๔๕๐๙	๑๐๘๕๔๖๐๐๔๒	สพป.ระนอง	จ.ป.ร.	กระบุรี	ระนอง	เพ็ญหลวง๑๕ (บ้านรังแคบ)ในทุกระหม่อมหญิงอุบลรัตนราชกัญญา สิริวัฒนาพรรณวดี
๔๕๑๐	๑๐๘๕๔๖๐๐๕๐	สพป.ระนอง	น้ำจืด	กระบุรี	ระนอง	กระบุรี
๔๕๑๑	๑๐๘๕๔๖๐๐๕๕	สพป.ระนอง	น้ำจืดน้อย	กระบุรี	ระนอง	บ้านน้ำจืดน้อย
๔๕๑๒	๑๐๘๕๔๖๐๐๓๕	สพป.ระนอง	ปากจั่น	กระบุรี	ระนอง	บ้านหาดจิก
๔๕๑๓	๑๐๘๕๔๖๐๐๔๓	สพป.ระนอง	มะมู	กระบุรี	ระนอง	ทับหลีสุริยวงศ์
๔๕๑๔	๑๐๘๕๔๖๐๐๕๕	สพป.ระนอง	ลำเลียง	กระบุรี	ระนอง	บ้านสองแพรก
๔๕๑๕	๑๐๘๕๔๖๐๐๗๐	สพป.ระนอง	กะเปอร์	กะเปอร์	ระนอง	อนุบาลบ้านด่าน
๔๕๑๖	๑๐๘๕๔๖๐๐๖๑	สพป.ระนอง	เขี้ยวเหลียง	กะเปอร์	ระนอง	บ้านเขี้ยวเหลียง
๔๕๑๗	๑๐๘๕๔๖๐๐๖๔	สพป.ระนอง	บางหิน	กะเปอร์	ระนอง	บ้านบางหิน
๔๕๑๘	๑๐๘๕๔๖๐๐๖๐	สพป.ระนอง	บ้านนา	กะเปอร์	ระนอง	บ้านนา
๔๕๑๙	๑๐๘๕๔๖๐๐๖๘	สพป.ระนอง	ม่วงกลวง	กะเปอร์	ระนอง	บ้านสำนัก
๔๕๒๐	๑๐๘๕๔๖๐๐๒๑	สพป.ระนอง	เกาะพยาม	เมืองระนอง	ระนอง	บ้านเกาะพยาม

รายชื่อโรงเรียนคุณภาพประจำตำบล

ที่	รหัสกระทรวง	สพท	ตำบล	อำเภอ	จังหวัด	สพท.โรงเรียน
๔๕๒๑	๑๐๘๕๕๖๐๐๒๕	สพป.ระนอง	เขานิเวศน์	เมืองระนอง	ระนอง	ชาติเฉลิม
๔๕๒๒	๑๐๘๕๕๖๐๐๓๐	สพป.ระนอง	ทรายแดง	เมืองระนอง	ระนอง	บ้านทรายแดง
๔๕๒๓	๑๐๘๕๕๖๐๐๓๗	สพป.ระนอง	บางรีน	เมืองระนอง	ระนอง	ระนองพัฒนามิตรภาพที่ ๖๐
๔๕๒๔	๑๐๘๕๕๖๐๐๓๒	สพป.ระนอง	ปากน้ำ	เมืองระนอง	ระนอง	บ้านหินช้าง
๔๕๒๕	๑๐๘๕๕๖๐๐๐๖	สพป.ระนอง	ราชกรูด	เมืองระนอง	ระนอง	บ้านกงาง
๔๕๒๖	๑๐๘๕๕๖๐๐๑๐	สพป.ระนอง	หงาว	เมืองระนอง	ระนอง	บ้านทุ่งหงาว
๔๕๒๗	๑๐๘๕๕๖๐๐๑๓	สพป.ระนอง	หาดส้มแป้น	เมืองระนอง	ระนอง	วัดหาดส้มแป้น
๔๕๒๘	๑๐๘๕๕๖๐๐๑๓	สพป.ระนอง	บางแก้ว	ละอุ่น	ระนอง	ทุ่งตาพลวิทยา
๔๕๒๙	๑๐๘๕๕๖๐๐๗๕	สพป.ระนอง	บางพระเหนือ	ละอุ่น	ระนอง	บ้านบางขุนแพ่ง
๔๕๓๐	๑๐๘๕๕๖๐๐๗๙	สพป.ระนอง	ละอุ่นใต้	ละอุ่น	ระนอง	บ้านละอุ่นใต้
๔๕๓๑	๑๐๘๕๕๖๐๐๗๘	สพป.ระนอง	ละอุ่นเหนือ	ละอุ่น	ระนอง	บ้านปากแพรก
๔๕๓๒	๑๐๘๕๕๖๐๐๘๖	สพป.ระนอง	กำพวน	สุขสำราญ	ระนอง	บ้านกำพวน
๔๕๓๓	๑๐๘๕๕๖๐๐๘๘	สพป.ระนอง	นาคา	สุขสำราญ	ระนอง	บ้านบางมัน
๔๕๓๔	๑๐๘๕๕๖๐๐๕๘	สพป.ระนอง	บางใหญ่	เมือง	ระนอง	บ้านทับจาก
๔๕๓๕	๑๐๒๑๔๗๐๒๐๙	สพป.ระยอง เขต ๑	นิคมพัฒนา	นิคมพัฒนา	ระยอง	นิคมสร้างตนเองจังหวัดระยอง ๑
๔๕๓๖	๑๐๒๑๔๗๐๒๑๔	สพป.ระยอง เขต ๑	พนานิคม	นิคมพัฒนา	ระยอง	นิคมสร้างตนเองจังหวัดระยอง ๔
๔๕๓๗	๑๐๒๑๔๗๐๒๑๖	สพป.ระยอง เขต ๑	มะขามคู่	นิคมพัฒนา	ระยอง	ชุมชนนิคมสร้างตนเอง จ.ระยอง ๗
๔๕๓๘	๑๐๒๑๔๗๐๒๐๗	สพป.ระยอง เขต ๑	มาบข่า	นิคมพัฒนา	ระยอง	วัดมาบข่า
๔๕๓๙	๑๐๒๑๔๗๐๑๑๗	สพป.ระยอง เขต ๑	ชากบก	บ้านค่าย	ระยอง	วัดห้วงหิน
๔๕๔๐	๑๐๒๑๔๗๐๑๑๕	สพป.ระยอง เขต ๑	ตาขัน	บ้านค่าย	ระยอง	ชุมชนวัดหนองคอกหมู
๔๕๔๑	๑๐๒๑๔๗๐๑๑๒	สพป.ระยอง เขต ๑	บางบุตร	บ้านค่าย	ระยอง	วัดหนองพะวา
๔๕๔๒	๑๐๒๑๔๗๐๑๐๙	สพป.ระยอง เขต ๑	บ้านค่าย	บ้านค่าย	ระยอง	วัดไผ่ล้อม
๔๕๔๓	๑๐๒๑๔๗๐๑๑๑	สพป.ระยอง เขต ๑	หนองตะพาน	บ้านค่าย	ระยอง	วัดเกาะ (กริมกำพล)
๔๕๔๔	๑๐๒๑๔๗๐๑๑๕	สพป.ระยอง เขต ๑	หนองบัว	บ้านค่าย	ระยอง	วัดปทุมवास
๔๕๔๕	๑๐๒๑๔๗๐๑๑๐	สพป.ระยอง เขต ๑	หนองละลอก	บ้านค่าย	ระยอง	วัดชะหารไร่
๔๕๔๖	๑๐๒๑๔๗๐๑๖๔	สพป.ระยอง เขต ๑	บ้านฉาง	บ้านฉาง	ระยอง	วัดบ้านฉาง
๔๕๔๗	๑๐๒๑๔๗๐๑๖๘	สพป.ระยอง เขต ๑	พลา	บ้านฉาง	ระยอง	วัดพลา
๔๕๔๘	๑๐๒๑๔๗๐๑๑๗	สพป.ระยอง เขต ๑	สำนักท้อน	บ้านฉาง	ระยอง	ชุมชนวัดสุวรรณรังสรรค์
๔๕๔๙	๑๐๒๑๔๗๐๑๕๓	สพป.ระยอง เขต ๑	ตาสีหี	ปลวกแดง	ระยอง	ชุมชนบริษัทน้ำตาลตะวันออก
๔๕๕๐	๑๐๒๑๔๗๐๑๑๔	สพป.ระยอง เขต ๑	ปลวกแดง	ปลวกแดง	ระยอง	บ้านปลวกแดง
๔๕๕๑	๑๐๒๑๔๗๐๑๑๓	สพป.ระยอง เขต ๑	มาบยางพร	ปลวกแดง	ระยอง	บ้านมาบยางพร
๔๕๕๒	๑๐๒๑๔๗๐๑๑๙	สพป.ระยอง เขต ๑	แม่น้ำคู	ปลวกแดง	ระยอง	นิคมสร้างตนเอง จ.ระยอง ๘
๔๕๕๓	๑๐๒๑๔๗๐๑๕๗	สพป.ระยอง เขต ๑	ละหาร	ปลวกแดง	ระยอง	บ้านหมอมูย
๔๕๕๔	๑๐๒๑๔๗๐๑๕๕	สพป.ระยอง เขต ๑	หนองไร่	ปลวกแดง	ระยอง	บ้านบึงตาต้า
๔๕๕๕	๑๐๒๑๔๗๐๐๔๔	สพป.ระยอง เขต ๑	กะเจ็ด	เมืองระยอง	ระยอง	บ้านไร่จันดี
๔๕๕๖	๑๐๒๑๔๗๐๐๓๔	สพป.ระยอง เขต ๑	แกลง	เมืองระยอง	ระยอง	วัดท่าเรือ
๔๕๕๗	๑๐๒๑๔๗๐๐๐๑	สพป.ระยอง เขต ๑	เชิงเนิน	เมืองระยอง	ระยอง	วัดบ้านดอน
๔๕๕๘	๑๐๒๑๔๗๐๐๒๓	สพป.ระยอง เขต ๑	ตะพง	เมืองระยอง	ระยอง	วัดตะพงนอก
๔๕๕๙	๑๐๒๑๔๗๐๐๑๐	สพป.ระยอง เขต ๑	ทับมา	เมืองระยอง	ระยอง	ชุมชนวัดทับมา
๔๕๖๐	๑๐๒๑๔๗๐๐๐๙	สพป.ระยอง เขต ๑	ท่าประดู่	เมืองระยอง	ระยอง	อนุบาลระยอง

รายชื่อโรงเรียนคุณภาพประจำตำบล

ที่	รหัสกระทรวง	สพท	ตำบล	อำเภอ	จังหวัด	สพท.โรงเรียน
๔๕๖๑	๑๐๒๑๔๗๐๐๐๗	สพป.ระยอง เขต ๑	นาตาขวัญ	เมืองระยอง	ระยอง	บ้านชะวีก
๔๕๖๒	๑๐๒๑๔๗๐๐๑๔	สพป.ระยอง เขต ๑	น้ำคอก	เมืองระยอง	ระยอง	วัดน้ำคอก
๔๕๖๓	๑๐๒๑๔๗๐๐๑๑	สพป.ระยอง เขต ๑	เนินพระ	เมืองระยอง	ระยอง	วัดเนินพระ
๔๕๖๔	๑๐๒๑๔๗๐๐๐๓	สพป.ระยอง เขต ๑	บ้านแลง	เมืองระยอง	ระยอง	บ้านตะเกราทอง
๔๕๖๕	๑๐๒๑๔๗๐๐๒๕	สพป.ระยอง เขต ๑	เพ	เมืองระยอง	ระยอง	วัดเกตุราษฎร์มัย
๔๕๖๖	๑๐๒๑๔๗๐๐๑๕	สพป.ระยอง เขต ๑	มาบตาพุด	เมืองระยอง	ระยอง	บ้านมาบตาพุด
๔๕๖๗	๑๐๒๑๔๗๐๐๓๕	สพป.ระยอง เขต ๑	สำนักทอง	เมืองระยอง	ระยอง	บ้านยายจั่น
๔๕๖๘	๑๐๒๑๔๗๐๐๒๑	สพป.ระยอง เขต ๑	ห้วยโป่ง	เมืองระยอง	ระยอง	วัดซากลูกหญ้า
๔๕๖๙	๑๐๒๑๔๗๐๐๕๘	สพป.ระยอง เขต ๒	กระแสบน	แกลง	ระยอง	บ้านคลองป่าไม้
๔๕๗๐	๑๐๒๑๔๗๐๐๙๔	สพป.ระยอง เขต ๒	กร่ำ	แกลง	ระยอง	ชุมชนวัดกลางกร่ำ
๔๕๗๑	๑๐๒๑๔๗๐๐๖๘	สพป.ระยอง เขต ๒	กองดิน	แกลง	ระยอง	วัดสุขไพบรวัน
๔๕๗๒	๑๐๒๑๔๗๐๐๖๔	สพป.ระยอง เขต ๒	คลองปูน	แกลง	ระยอง	บ้านเนินสมบุรณ์
๔๕๗๓	๑๐๒๑๔๗๐๐๙๗	สพป.ระยอง เขต ๒	ชากโดน	แกลง	ระยอง	วัดบุณนาค
๔๕๗๔	๑๐๒๑๔๗๐๑๐๘	สพป.ระยอง เขต ๒	ชากพง	แกลง	ระยอง	วัดพลงไสว
๔๕๗๕	๑๐๒๑๔๗๐๐๔๕	สพป.ระยอง เขต ๒	ทางเกวียน	แกลง	ระยอง	วัดพลงช้างเผือก
๔๕๗๖	๑๐๒๑๔๗๐๐๗๗	สพป.ระยอง เขต ๒	ทุ่งควายกิน	แกลง	ระยอง	วัดเนินเขาดิน
๔๕๗๗	๑๐๒๑๔๗๐๐๙๘	สพป.ระยอง เขต ๒	เนินขี้	แกลง	ระยอง	วัดถนบกะเพรา
๔๕๗๘	๑๐๒๑๔๗๐๐๕๔	สพป.ระยอง เขต ๒	บ้านนา	แกลง	ระยอง	บ้านทุ่งเค็ด
๔๕๗๙	๑๐๒๑๔๗๐๐๖๑	สพป.ระยอง เขต ๒	ปากน้ำกระแสด	แกลง	ระยอง	ชุมชนวัดตะเคียนงาม
๔๕๘๐	๑๐๒๑๔๗๐๐๖๕	สพป.ระยอง เขต ๒	พังราด	แกลง	ระยอง	วัดเกาะลอย
๔๕๘๑	๑๐๒๑๔๗๐๐๘๖	สพป.ระยอง เขต ๒	วังห้ว	แกลง	ระยอง	บ้านเนินหย่อง
๔๕๘๒	๑๐๒๑๔๗๐๑๐๒	สพป.ระยอง เขต ๒	สองสลึง	แกลง	ระยอง	บ้านสองสลึง
๔๕๘๓	๑๐๒๑๔๗๐๐๙๑	สพป.ระยอง เขต ๒	ห้วยยาง	แกลง	ระยอง	วัดคงคาราราม
๔๕๘๔	๑๐๒๑๔๗๐๒๐๓	สพป.ระยอง เขต ๒	เขาน้อย	เขาชะเมา	ระยอง	บ้านมะเตี๋ย
๔๕๘๕	๑๐๒๑๔๗๐๑๙๗	สพป.ระยอง เขต ๒	ชำช้อ	เขาชะเมา	ระยอง	บ้านชำช้อ
๔๕๘๖	๑๐๒๑๔๗๐๑๙๔	สพป.ระยอง เขต ๒	น้ำเป็น	เขาชะเมา	ระยอง	บ้านสามแยกน้ำเป็น
๔๕๘๗	๑๐๒๑๔๗๐๒๐๐	สพป.ระยอง เขต ๒	ห้วยทับมอญ	เขาชะเมา	ระยอง	บ้านสีระมัน
๔๕๘๘	๑๐๒๑๔๗๐๑๘๗	สพป.ระยอง เขต ๒	ชุมแสง	วังจันทร์	ระยอง	บ้านชุมแสง
๔๕๘๙	๑๐๒๑๔๗๐๑๘๔	สพป.ระยอง เขต ๒	ป่ายุบใน	วังจันทร์	ระยอง	วัดป่ายุบ
๔๕๙๐	๑๐๒๑๔๗๐๑๘๗	สพป.ระยอง เขต ๒	พลงตาเอี่ยม	วังจันทร์	ระยอง	บ้านพลงตาเอี่ยม
๔๕๙๑	๑๐๒๑๔๗๐๑๘๙	สพป.ระยอง เขต ๒	วังจันทร์	วังจันทร์	ระยอง	ชุมชนบ้านวังจันทร์
๔๕๙๒	๑๐๗๐๔๘๐๓๐๘	สพป.ราชบุรี เขต ๑	แก้มอัน	จอมบึง	ราชบุรี	บ้านทุ่งแจง
๔๕๙๓	๑๐๗๐๔๘๐๒๗๗	สพป.ราชบุรี เขต ๑	จอมบึง	จอมบึง	ราชบุรี	อนุบาลจอมบึง
๔๕๙๔	๑๐๗๐๔๘๐๒๕๓	สพป.ราชบุรี เขต ๑	ด่านทับตะโก	จอมบึง	ราชบุรี	วัดด่านทับตะโก
๔๕๙๕	๑๐๗๐๔๘๐๒๘๘	สพป.ราชบุรี เขต ๑	เบิกไพร	จอมบึง	ราชบุรี	บ้านเบิกไพร
๔๕๙๖	๑๐๗๐๔๘๐๒๖๕	สพป.ราชบุรี เขต ๑	ปากช่อง	จอมบึง	ราชบุรี	วัดเขาปึงทอง
๔๕๙๗	๑๐๗๐๔๘๐๒๕๐	สพป.ราชบุรี เขต ๑	รางบัว	จอมบึง	ราชบุรี	ชุมชนวัดรางบัว (แหลมราษฎร์บำรุง)
๔๕๙๘	๑๐๗๐๔๘๐๓๕๐	สพป.ราชบุรี เขต ๑	บ้านคา	บ้านคา	ราชบุรี	บ้านบึง (สันติมนโประชาสรรค์)
๔๕๙๙	๑๐๗๐๔๘๐๓๓๙	สพป.ราชบุรี เขต ๑	บ้านบึง	บ้านคา	ราชบุรี	บ้านโป่งกระทิงบน
๔๖๐๐	๑๐๗๐๔๘๐๓๔๘	สพป.ราชบุรี เขต ๑	หนองพันจันทร์	บ้านคา	ราชบุรี	วัดหนองพันจันทร์

รายชื่อโรงเรียนคุณภาพประจำตำบล

ที่	รหัสกระทรวง	สพท	ตำบล	อำเภอ	จังหวัด	สพท.โรงเรียน
๔๖๐๑	๑๐๗๐๔๘๐๒๔๖	สพป.ราชบุรี เขต ๑	ดอนทราย	ปากท่อ	ราชบุรี	บ้านไพรสะอาด
๔๖๐๒	๑๐๗๐๔๘๐๒๔๗	สพป.ราชบุรี เขต ๑	ทุ่งหลวง	ปากท่อ	ราชบุรี	วัดสันติการาม
๔๖๐๓	๑๐๗๐๔๘๐๒๔๘	สพป.ราชบุรี เขต ๑	ปากท่อ	ปากท่อ	ราชบุรี	อนุบาลปากท่อ
๔๖๐๔	๑๐๗๐๔๘๐๒๔๙	สพป.ราชบุรี เขต ๑	ป่าไก่อ	ปากท่อ	ราชบุรี	วัดป่าไก่อ (ส่วนประชาชนกุล) ในพระบรมราชานุเคราะห์
๔๖๐๕	๑๐๗๐๔๘๐๒๕๐	สพป.ราชบุรี เขต ๑	ยางหัก	ปากท่อ	ราชบุรี	บ้านท่ายาง
๔๖๐๖	๑๐๗๐๔๘๐๒๕๑	สพป.ราชบุรี เขต ๑	วังมะนาว	ปากท่อ	ราชบุรี	วัดสว่างอารมณ์
๔๖๐๗	๑๐๗๐๔๘๐๒๕๒	สพป.ราชบุรี เขต ๑	วัดยางงาม	ปากท่อ	ราชบุรี	วัดยางงาม (พิบูลสุนทรราชภัฏรังษิณ)
๔๖๐๘	๑๐๗๐๔๘๐๒๕๓	สพป.ราชบุรี เขต ๑	วันดาว	ปากท่อ	ราชบุรี	วัดวันดาว (ชุมชนสะอาดราชภัฏรังษิณ)
๔๖๐๙	๑๐๗๐๔๘๐๒๕๔	สพป.ราชบุรี เขต ๑	หนองกระทุ่ม	ปากท่อ	ราชบุรี	วัดพิบูลวนาราม (รัฐ-สว่างชัยนาวาอุปถัมภ์)
๔๖๑๐	๑๐๗๐๔๘๐๒๕๕	สพป.ราชบุรี เขต ๑	ห้วยยางโทน	ปากท่อ	ราชบุรี	บ้านหนองลังกา
๔๖๑๑	๑๐๗๐๔๘๐๒๕๖	สพป.ราชบุรี เขต ๑	อ่างหิน	ปากท่อ	ราชบุรี	บ้านนาคอก มิตรภาพที่ ๑๐๔
๔๖๑๒	๑๐๗๐๔๘๐๐๓๓	สพป.ราชบุรี เขต ๑	เกาะพลับพลา	เมืองราชบุรี	ราชบุรี	วัดห้วยตะแคง (พรประชาชนกุล)
๔๖๑๓	๑๐๗๐๔๘๐๐๓๖	สพป.ราชบุรี เขต ๑	เขาแร้ง	เมืองราชบุรี	ราชบุรี	วัดโสตาประดิษฐาราม
๔๖๑๔	๑๐๗๐๔๘๐๐๕๒	สพป.ราชบุรี เขต ๑	คิ่งน้ำวน	เมืองราชบุรี	ราชบุรี	วัดคิ่งกระถิน (ราษฎร์สามัคคีอุทิศ)
๔๖๑๕	๑๐๗๐๔๘๐๐๐๔	สพป.ราชบุรี เขต ๑	คูบัว	เมืองราชบุรี	ราชบุรี	วัดแคทราย (บุญประชาสรรค์)
๔๖๑๖	๑๐๗๐๔๘๐๐๔๑	สพป.ราชบุรี เขต ๑	โคกหม้อ	เมืองราชบุรี	ราชบุรี	วัดบางลี่ (วุฒิพนธวิทยา)
๔๖๑๗	๑๐๗๐๔๘๐๐๑๑	สพป.ราชบุรี เขต ๑	เจดีย์หัก	เมืองราชบุรี	ราชบุรี	วัดเจดีย์าราม (บัณฑิตประชาชนน้อยพานิช)
๔๖๑๘	๑๐๗๐๔๘๐๐๒๗	สพป.ราชบุรี เขต ๑	ดอนตะโก	เมืองราชบุรี	ราชบุรี	วัดดอนตะโก (วังประชารัฐอุปถัมภ์)
๔๖๑๙	๑๐๗๐๔๘๐๐๕๕	สพป.ราชบุรี เขต ๑	ท่าราบ	เมืองราชบุรี	ราชบุรี	วัดบ้านกล้วย (เพื่อราษฎร์บำรุง)
๔๖๒๐	๑๐๗๐๔๘๐๐๑๕	สพป.ราชบุรี เขต ๑	น้ำพุ	เมืองราชบุรี	ราชบุรี	วัดน้ำพุ (สำนักงานสลากกินแบ่งสงเคราะห์๕๕)
๔๖๒๑	๑๐๗๐๔๘๐๐๔๗	สพป.ราชบุรี เขต ๑	บางป่า	เมืองราชบุรี	ราชบุรี	วัดพนินพลู
๔๖๒๒	๑๐๗๐๔๘๐๐๕๖	สพป.ราชบุรี เขต ๑	บ้านไร่	เมืองราชบุรี	ราชบุรี	วัดใหม่ราษฎร์บำรุงเจริญธรรม
๔๖๒๓	๑๐๗๐๔๘๐๐๒๙	สพป.ราชบุรี เขต ๑	พงสวาย	เมืองราชบุรี	ราชบุรี	วัดท้ายเมือง
๔๖๒๔	๑๐๗๐๔๘๐๐๔๓	สพป.ราชบุรี เขต ๑	พิกุลทอง	เมืองราชบุรี	ราชบุรี	วัดพิกุลทอง (แปลกประชาคาร)
๔๖๒๕	๑๐๗๐๔๘๐๐๔๒	สพป.ราชบุรี เขต ๑	สามเรือน	เมืองราชบุรี	ราชบุรี	วัดโพธิ์ราษฎร์ศรัทธาธรรม
๔๖๒๖	๑๐๗๐๔๘๐๐๓๘	สพป.ราชบุรี เขต ๑	หนองกลางนา	เมืองราชบุรี	ราชบุรี	วัดบางกระ
๔๖๒๗	๑๐๗๐๔๘๐๐๒๓	สพป.ราชบุรี เขต ๑	หน้าเมือง	เมืองราชบุรี	ราชบุรี	วัดเขาวัง (แสง ช่วงสุวนิช)
๔๖๒๘	๑๐๗๐๔๘๐๐๒๘	สพป.ราชบุรี เขต ๑	หลุมดิน	เมืองราชบุรี	ราชบุรี	วัดท่าโขลง (พุงประชาชนกุล)
๔๖๒๙	๑๐๗๐๔๘๐๐๑๔	สพป.ราชบุรี เขต ๑	ห้วยไผ่	เมืองราชบุรี	ราชบุรี	วัดห้วยไผ่
๔๖๓๐	๑๐๗๐๔๘๐๐๑๙	สพป.ราชบุรี เขต ๑	หินกอง	เมืองราชบุรี	ราชบุรี	วัดหนองกระทุ่ม (สังฆรักษ์ราษฎร์บำรุง)
๔๖๓๑	๑๐๗๐๔๘๐๐๐๒	สพป.ราชบุรี เขต ๑	อ่างทอง	เมืองราชบุรี	ราชบุรี	อนุบาลเมืองราชบุรี
๔๖๓๒	๑๐๗๐๔๘๐๓๑๓	สพป.ราชบุรี เขต ๑	เกาะศาลพระ	วัดเพลง	ราชบุรี	วัดเวียงทูน (นิลศรีวิทยา)
๔๖๓๓	๑๐๗๐๔๘๐๓๑๔	สพป.ราชบุรี เขต ๑	จอมประทัด	วัดเพลง	ราชบุรี	วัดแจ้งเจริญ (บุญเหลือประชาสงเคราะห์)
๔๖๓๔	๑๐๗๐๔๘๐๓๐๙	สพป.ราชบุรี เขต ๑	วัดเพลง	วัดเพลง	ราชบุรี	อนุบาลวัดเพลง (หริศรัทธา)
๔๖๓๕	๑๐๗๐๔๘๐๓๑๗	สพป.ราชบุรี เขต ๑	ตะนาวศรี	สวนผึ้ง	ราชบุรี	รุจิพัฒน์
๔๖๓๖	๑๐๗๐๔๘๐๓๑๖	สพป.ราชบุรี เขต ๑	ท่าเคย	สวนผึ้ง	ราชบุรี	วัดเขาไก่อ่
๔๖๓๗	๑๐๗๐๔๘๐๓๑๒	สพป.ราชบุรี เขต ๑	ป่าหวาย	สวนผึ้ง	ราชบุรี	อนุบาลสวนผึ้ง
๔๖๓๘	๑๐๗๐๔๘๐๓๒๙	สพป.ราชบุรี เขต ๑	สวนผึ้ง	สวนผึ้ง	ราชบุรี	ชุมชนบ้านบ่อ
๔๖๓๙	๑๐๗๐๔๘๐๐๕๑	สพป.ราชบุรี เขต ๑	คิ่งกระถิน	เมืองราชบุรี	ราชบุรี	วัดเกตน้อย(โสภณประชาชนกุล)
๔๖๔๐	๑๐๗๐๔๘๐๐๑๐	สพป.ราชบุรี เขต ๑	ดอนแร่	เมืองราชบุรี	ราชบุรี	วัดนาหนอง(วิธานราษฎร์อนุกุล)

รายชื่อโรงเรียนคุณภาพประจำตำบล

ที่	รหัสกระทรวง	สพท	ตำบล	อำเภอ	จังหวัด	สพท.โรงเรียน
๔๖๔๑	๑๐๗๐๔๘๐๒๓๓	สพป.ราชบุรี เขต ๑	บ่อกระดาน	ปากท่อ	ราชบุรี	วัดหนองบัว
๔๖๔๒	๑๐๗๐๔๘๐๑๙๐	สพป.ราชบุรี เขต ๒	ขุนพิทักษ์	ดำเนินสะดวก	ราชบุรี	บ้านดอนฟักทอง (พินิจนันทวงศ์ประชาสรรค์)
๔๖๔๓	๑๐๗๐๔๘๐๑๓๕	สพป.ราชบุรี เขต ๒	ดอนกรวย	ดำเนินสะดวก	ราชบุรี	อนุบาลดำเนินสะดวก (วัดโคกบำรุงราษฎร์ประชาสรรค์)
๔๖๔๔	๑๐๗๐๔๘๐๑๓๘	สพป.ราชบุรี เขต ๒	ดอนคลัง	ดำเนินสะดวก	ราชบุรี	ชุมชนวัดดอนคลัง มิตรภาพที่ ๑๗๘
๔๖๔๕	๑๐๗๐๔๘๐๑๓๘	สพป.ราชบุรี เขต ๒	ดอนไผ่	ดำเนินสะดวก	ราชบุรี	บ้านดอนไผ่ (ราษฎร์รังสรรค์)
๔๖๔๖	๑๐๗๐๔๘๐๑๓๙	สพป.ราชบุรี เขต ๒	ตาหลวง	ดำเนินสะดวก	ราชบุรี	วัดปรกเจริญ
๔๖๔๗	๑๐๗๐๔๘๐๑๓๐	สพป.ราชบุรี เขต ๒	ท่าน้ำด	ดำเนินสะดวก	ราชบุรี	วัดอมรญาติสมาคม (อมรวิทยาการ)
๔๖๔๘	๑๐๗๐๔๘๐๑๓๙	สพป.ราชบุรี เขต ๒	บัวงาม	ดำเนินสะดวก	ราชบุรี	วัดบัวงาม (โสภณปทุมรักษ์ประชาสรรค์)
๔๖๔๙	๑๐๗๐๔๘๐๑๓๒	สพป.ราชบุรี เขต ๒	บ้านไร่	ดำเนินสะดวก	ราชบุรี	วัดชาวเหนือ (เกษรนิพนธ์สะอาดราษฎร์รังสรรค์)
๔๖๕๐	๑๐๗๐๔๘๐๑๓๗	สพป.ราชบุรี เขต ๒	ประสาธลสิทธิ์	ดำเนินสะดวก	ราชบุรี	ชุมชนวัดประสาธลสิทธิ์
๔๖๕๑	๑๐๗๐๔๘๐๑๓๒	สพป.ราชบุรี เขต ๒	แพงพวย	ดำเนินสะดวก	ราชบุรี	วัดสีดาธรรม (เทพเขยประชานุกูล)
๔๖๕๒	๑๐๗๐๔๘๐๑๓๕	สพป.ราชบุรี เขต ๒	ศรีสุราษฎร์	ดำเนินสะดวก	ราชบุรี	วัดอุบลวรรณ
๔๖๕๓	๑๐๗๐๔๘๐๑๖๘	สพป.ราชบุรี เขต ๒	สี่หมื่น	ดำเนินสะดวก	ราชบุรี	วัดคูหาสวรรค์
๔๖๕๔	๑๐๗๐๔๘๐๒๑๒	สพป.ราชบุรี เขต ๒	ดอนคา	บางแพ	ราชบุรี	วัดตากแดด (รอดประชานุกูล)
๔๖๕๕	๑๐๗๐๔๘๐๑๓๖	สพป.ราชบุรี เขต ๒	ดอนใหญ่	บางแพ	ราชบุรี	วัดดอนใหญ่ (ทรัพย์ประชาสรรค์)
๔๖๕๖	๑๐๗๐๔๘๐๑๙๓	สพป.ราชบุรี เขต ๒	บางแพ	บางแพ	ราชบุรี	อนุบาลบางแพ (ชุมชนบางแพไต้หวันชัยประชาสรร)
๔๖๕๗	๑๐๗๐๔๘๐๒๑๐	สพป.ราชบุรี เขต ๒	โพหัก	บางแพ	ราชบุรี	ชุมชนวัดใหญ่โพหัก
๔๖๕๘	๑๐๗๐๔๘๐๒๐๑	สพป.ราชบุรี เขต ๒	วังเย็น	บางแพ	ราชบุรี	ชุมชนวัดกลางวังเย็น (เริ่มประชานุกูล)
๔๖๕๙	๑๐๗๐๔๘๐๒๐๔	สพป.ราชบุรี เขต ๒	วัดแก้ว	บางแพ	ราชบุรี	วัดบ้านใหม่
๔๖๖๐	๑๐๗๐๔๘๐๒๐๓	สพป.ราชบุรี เขต ๒	หัวโพ	บางแพ	ราชบุรี	วัดหัวโพ (หัวโพประสาทนันทวิทยา)
๔๖๖๑	๑๐๗๐๔๘๐๑๓๔	สพป.ราชบุรี เขต ๒	กรับใหญ่	บ้านโป่ง	ราชบุรี	วัดหนองเสือ (ประชาอุทิศ)
๔๖๖๒	๑๐๗๐๔๘๐๑๕๗	สพป.ราชบุรี เขต ๒	เขาขลุ่ย	บ้านโป่ง	ราชบุรี	วัดไผ่สามเกาะ (ปัญญาประชาสามัคคี)
๔๖๖๓	๑๐๗๐๔๘๐๑๓๔	สพป.ราชบุรี เขต ๒	คู้งพยอม	บ้านโป่ง	ราชบุรี	วัดโพธิ์บัลลังก์
๔๖๖๔	๑๐๗๐๔๘๐๑๑๙	สพป.ราชบุรี เขต ๒	ดอนกระเบื้อง	บ้านโป่ง	ราชบุรี	วัดอริยวงศาราม (หนองน้ำขาว)
๔๖๖๕	๑๐๗๐๔๘๐๑๓๗	สพป.ราชบุรี เขต ๒	ท่าผา	บ้านโป่ง	ราชบุรี	วัดบ้านซ้อยน้อย
๔๖๖๖	๑๐๗๐๔๘๐๑๑๑	สพป.ราชบุรี เขต ๒	นครชุมน์	บ้านโป่ง	ราชบุรี	วัดอัมพวนาราม (ดงมะม่วง)
๔๖๖๗	๑๐๗๐๔๘๐๑๓๑	สพป.ราชบุรี เขต ๒	บ้านม่วง	บ้านโป่ง	ราชบุรี	วัดม่วง
๔๖๖๘	๑๐๗๐๔๘๐๑๓๖	สพป.ราชบุรี เขต ๒	เบิกไพร	บ้านโป่ง	ราชบุรี	วัดหุบกระดึง
๔๖๖๙	๑๐๗๐๔๘๐๑๙๓	สพป.ราชบุรี เขต ๒	ปากแรต	บ้านโป่ง	ราชบุรี	วัดโคกหม้อ (ประชาสามัคคี)
๔๖๗๐	๑๐๗๐๔๘๐๑๙๔	สพป.ราชบุรี เขต ๒	ลาดบัวขาว	บ้านโป่ง	ราชบุรี	วัดลาดบัวขาว
๔๖๗๑	๑๐๗๐๔๘๐๑๙๖	สพป.ราชบุรี เขต ๒	สวนกล้วย	บ้านโป่ง	ราชบุรี	ค่ายลูกเสือบ้านโป่ง
๔๖๗๒	๑๐๗๐๔๘๐๑๑๖	สพป.ราชบุรี เขต ๒	หนองกบ	บ้านโป่ง	ราชบุรี	วัดหนองกบ (ขุนทองประชานุเคราะห์)
๔๖๗๓	๑๐๗๐๔๘๐๑๖๗	สพป.ราชบุรี เขต ๒	หนองปลาหมอ	บ้านโป่ง	ราชบุรี	ชุมชนวัดหนองปลาหมอ
๔๖๗๔	๑๐๗๐๔๘๐๑๑๒	สพป.ราชบุรี เขต ๒	หนองอ้อ	บ้านโป่ง	ราชบุรี	วัดจันทาราม (ตั้งตรงจิตร ๕)
๔๖๗๕	๑๐๗๐๔๘๐๑๕๔	สพป.ราชบุรี เขต ๒	เขาชะงุ้ม	โพธาราม	ราชบุรี	วัดหนองมะค่า
๔๖๗๖	๑๐๗๐๔๘๐๑๒๘	สพป.ราชบุรี เขต ๒	คลองข่อย	โพธาราม	ราชบุรี	วัดมณีโชติ (เทียมประชานุเคราะห์)
๔๖๗๗	๑๐๗๐๔๘๐๑๓๐	สพป.ราชบุรี เขต ๒	คลองตาต	โพธาราม	ราชบุรี	ธรรมาธิปไตย
๔๖๗๘	๑๐๗๐๔๘๐๑๓๔	สพป.ราชบุรี เขต ๒	เจ็ดเสมียน	โพธาราม	ราชบุรี	ชุมชนวัดเจ็ดเสมียน
๔๖๗๙	๑๐๗๐๔๘๐๑๔๘	สพป.ราชบุรี เขต ๒	ชำระ	โพธาราม	ราชบุรี	วัดหนองกลางดง (อริราษฎร์ศรัทธา)
๔๖๘๐	๑๐๗๐๔๘๐๑๑๖	สพป.ราชบุรี เขต ๒	ดอนกระเบื้อง	โพธาราม	ราชบุรี	วัดดอนกระเบื้อง (ดอนกระเบื้องราษฎร์บำรุง)



รายชื่อโรงเรียนคุณภาพประจำตำบล

ที่	รหัสกระทรวง	สพท	ตำบล	อำเภอ	จังหวัด	สพท.โรงเรียน
๔๖๘๑	๑๐๗๐๔๘๐๑๒๕	สพป.ราชบุรี เขต ๒	ดอนทราย	โพธาราม	ราชบุรี	วัดดอนทราย (สุวรรณรัฐราษฎร์อุปถัมภ์)
๔๖๘๒	๑๐๗๐๔๘๐๑๒๗	สพป.ราชบุรี เขต ๒	เตาปูน	โพธาราม	ราชบุรี	วัดช่องพราน
๔๖๘๓	๑๐๗๐๔๘๐๑๒๘	สพป.ราชบุรี เขต ๒	ท่าชุมพล	โพธาราม	ราชบุรี	วัดท่าหลวงพล (ถาวรวิทยา)
๔๖๘๔	๑๐๗๐๔๘๐๑๒๙	สพป.ราชบุรี เขต ๒	ธรรมเสน	โพธาราม	ราชบุรี	วัดแก้วฟ้า
๔๖๘๕	๑๐๗๐๔๘๐๑๒๙	สพป.ราชบุรี เขต ๒	นางแก้ว	โพธาราม	ราชบุรี	วัดนางแก้ว
๔๖๘๖	๑๐๗๐๔๘๐๑๒๙	สพป.ราชบุรี เขต ๒	บางเตนด	โพธาราม	ราชบุรี	วัดสมณะ (สมถวิทยาการ)
๔๖๘๗	๑๐๗๐๔๘๐๑๒๑	สพป.ราชบุรี เขต ๒	บ้านซ้อง	โพธาราม	ราชบุรี	วัดบ้านซ้อง (พิพิธกิตติโสภณ)
๔๖๘๘	๑๐๗๐๔๘๐๑๒๓	สพป.ราชบุรี เขต ๒	บ้านเลือก	โพธาราม	ราชบุรี	วัดพระศรีอารีย์
๔๖๘๙	๑๐๗๐๔๘๐๑๒๙	สพป.ราชบุรี เขต ๒	บ้านสิงห์	โพธาราม	ราชบุรี	อนุบาลโพธาราม (ชุมชนวัดบ้านสิงห์)
๔๖๙๐	๑๐๗๐๔๘๐๑๒๔	สพป.ราชบุรี เขต ๒	สร้อยฟ้า	โพธาราม	ราชบุรี	วัดสร้อยฟ้า (สุวรรณโพธาราประชานุกุล)
๔๖๙๑	๑๐๗๐๔๘๐๑๒๕	สพป.ราชบุรี เขต ๒	หนองกวาง	โพธาราม	ราชบุรี	บ้านหนองไยบัว
๔๖๙๒	๑๐๗๐๔๘๐๑๒๐	สพป.ราชบุรี เขต ๒	หนองโพ	โพธาราม	ราชบุรี	ชุมชนวัดหนองโพ
๔๖๙๓	๑๐๗๐๔๘๐๑๒๖	สพป.ราชบุรี เขต ๒	ดำเนินสะดวก	ดำเนินสะดวก	ราชบุรี	ชุมชนวัดราษฎร์เจริญธรรม
๔๖๙๔	๑๐๑๖๔๙๐๑๐๔	สพป.ลพบุรี เขต ๑	เกาะแก้ว	โคกสำโรง	ลพบุรี	วัดวังหัวหวาน
๔๖๙๕	๑๐๑๖๔๙๐๑๒๒	สพป.ลพบุรี เขต ๑	โคกสำโรง	โคกสำโรง	ลพบุรี	โคกสำโรง
๔๖๙๖	๑๐๑๖๔๙๐๑๙๔	สพป.ลพบุรี เขต ๑	ดงมะรุม	โคกสำโรง	ลพบุรี	บ้านวังไผ่
๔๖๙๗	๑๐๑๖๔๙๐๑๓๓	สพป.ลพบุรี เขต ๑	ถลุงเหล็ก	โคกสำโรง	ลพบุรี	บ้านถลุงเหล็ก
๔๖๙๘	๑๐๑๖๔๙๐๑๐๑	สพป.ลพบุรี เขต ๑	เพนียด	โคกสำโรง	ลพบุรี	อนุบาลบ้านเพนียด
๔๖๙๙	๑๐๑๖๔๙๐๑๒๒	สพป.ลพบุรี เขต ๑	วังขอนขว้าง	โคกสำโรง	ลพบุรี	บ้านวังขอนขว้าง
๔๗๐๐	๑๐๑๖๔๙๐๑๓๒	สพป.ลพบุรี เขต ๑	วังจั่น	โคกสำโรง	ลพบุรี	บ้านวังจั่น
๔๗๐๑	๑๐๑๖๔๙๐๑๙๗	สพป.ลพบุรี เขต ๑	วังเพลิง	โคกสำโรง	ลพบุรี	บ้านวังเพลิง
๔๗๐๒	๑๐๑๖๔๙๐๑๙๘	สพป.ลพบุรี เขต ๑	สะแกราบ	โคกสำโรง	ลพบุรี	วัดสะแกราบ
๔๗๐๓	๑๐๑๖๔๙๐๑๐๙	สพป.ลพบุรี เขต ๑	หนองแขม	โคกสำโรง	ลพบุรี	บ้านท่าม่วง
๔๗๐๔	๑๐๑๖๔๙๐๑๒๐	สพป.ลพบุรี เขต ๑	หลุมข้าว	โคกสำโรง	ลพบุรี	บ้านหลุมข้าว
๔๗๐๕	๑๐๑๖๔๙๐๑๑๔	สพป.ลพบุรี เขต ๑	ห้วยโป่ง	โคกสำโรง	ลพบุรี	บ้านเขาทับควาย
๔๗๐๖	๑๐๑๖๔๙๐๑๘๕	สพป.ลพบุรี เขต ๑	เขาสมอคอน	ท่าม่วง	ลพบุรี	สมอคอนวิทยาคาร
๔๗๐๗	๑๐๑๖๔๙๐๑๘๘	สพป.ลพบุรี เขต ๑	โคกสลุด	ท่าม่วง	ลพบุรี	วัดคลองเฒ่า
๔๗๐๘	๑๐๑๖๔๙๐๑๙๔	สพป.ลพบุรี เขต ๑	ท่าม่วง	ท่าม่วง	ลพบุรี	วัดเกตุ
๔๗๐๙	๑๐๑๖๔๙๐๒๐๔	สพป.ลพบุรี เขต ๑	บางคู	ท่าม่วง	ลพบุรี	วัดปากคลองบางคู
๔๗๑๐	๑๐๑๖๔๙๐๑๙๗	สพป.ลพบุรี เขต ๑	บางลี่	ท่าม่วง	ลพบุรี	สิงห์ฤกษ์ประสิทธิ์
๔๗๑๑	๑๐๑๖๔๙๐๒๐๗	สพป.ลพบุรี เขต ๑	บ้านเบิก	ท่าม่วง	ลพบุรี	บ้านม่วงอยู่ประยงค์ ณ บ้านเบิก
๔๗๑๒	๑๐๑๖๔๙๐๒๐๓	สพป.ลพบุรี เขต ๑	โพตลาดแก้ว	ท่าม่วง	ลพบุรี	วัดสนามไชย
๔๗๑๓	๑๐๑๖๔๙๐๑๘๙	สพป.ลพบุรี เขต ๑	มุจลินท์	ท่าม่วง	ลพบุรี	วัดมุจลินท์
๔๗๑๔	๑๐๑๖๔๙๐๒๑๒	สพป.ลพบุรี เขต ๑	หัวสำโรง	ท่าม่วง	ลพบุรี	วัดหัวสำโรง
๔๗๑๕	๑๐๑๖๔๙๐๒๓๙	สพป.ลพบุรี เขต ๑	เชียงงา	บ้านหมี่	ลพบุรี	อนุบาลบ้านหมี่
๔๗๑๖	๑๐๑๖๔๙๐๒๔๙	สพป.ลพบุรี เขต ๑	ดอนดิ่ง	บ้านหมี่	ลพบุรี	วัดโป่งแค
๔๗๑๗	๑๐๑๖๔๙๐๒๓๐	สพป.ลพบุรี เขต ๑	บางขาม	บ้านหมี่	ลพบุรี	วัดธรรมิการาม
๔๗๑๘	๑๐๑๖๔๙๐๒๒๖	สพป.ลพบุรี เขต ๑	บ้านชี	บ้านหมี่	ลพบุรี	บ้านเกริ่นกลิ่น
๔๗๑๙	๑๐๑๖๔๙๐๒๔๔	สพป.ลพบุรี เขต ๑	บ้านทราย	บ้านหมี่	ลพบุรี	วัดบ้านทราย
๔๗๒๐	๑๐๑๖๔๙๐๒๖๙	สพป.ลพบุรี เขต ๑	ไผ่ใหญ่	บ้านหมี่	ลพบุรี	บ้านหัวบึง

รายชื่อโรงเรียนคุณภาพประจำตำบล

ที่	รหัสกระทรวง	สพท	ตำบล	อำเภอ	จังหวัด	สพท.โรงเรียน
๔๗๒๑	๑๐๑๖๔๙๐๒๔๒	สพป.ลพบุรี เขต ๑	โพนทอง	บ้านหมี่	ลพบุรี	วัดบ้านหมี่ใหญ่
๔๗๒๒	๑๐๑๖๔๙๐๒๔๓	สพป.ลพบุรี เขต ๑	มหาสอน	บ้านหมี่	ลพบุรี	วัดบางพึ่ง
๔๗๒๓	๑๐๑๖๔๙๐๒๔๔	สพป.ลพบุรี เขต ๑	สนามแจง	บ้านหมี่	ลพบุรี	พิบูลย์ทมาคม
๔๗๒๔	๑๐๑๖๔๙๐๒๔๖	สพป.ลพบุรี เขต ๑	หนองกระเปียน	บ้านหมี่	ลพบุรี	วัดหนองกระเปียน
๔๗๒๕	๑๐๑๖๔๙๐๒๔๗	สพป.ลพบุรี เขต ๑	หนองเต่า	บ้านหมี่	ลพบุรี	วัดพานิชธรรมิการาม
๔๗๒๖	๑๐๑๖๔๙๐๒๔๘	สพป.ลพบุรี เขต ๑	หนองทรายขาว	บ้านหมี่	ลพบุรี	บ้านสระเตย
๔๗๒๗	๑๐๑๖๔๙๐๒๔๘	สพป.ลพบุรี เขต ๑	หนองเมือง	บ้านหมี่	ลพบุรี	วัดหนองเมือง
๔๗๒๘	๑๐๑๖๔๙๐๒๔๘	สพป.ลพบุรี เขต ๑	หินปัก	บ้านหมี่	ลพบุรี	ชุมชนตำบลหินปัก
๔๗๒๙	๑๐๑๖๔๙๐๐๒๗	สพป.ลพบุรี เขต ๑	กกโก	เมืองลพบุรี	ลพบุรี	วัดดงน้อย
๔๗๓๐	๑๐๑๖๔๙๐๐๔๘	สพป.ลพบุรี เขต ๑	โก่งธนู	เมืองลพบุรี	ลพบุรี	วัดบ้านดาบ
๔๗๓๑	๑๐๑๖๔๙๐๐๐๔	สพป.ลพบุรี เขต ๑	เขาพระงาม	เมืองลพบุรี	ลพบุรี	ศูนย์การบิณฑบาตบวชอุปถัมภ์
๔๗๓๒	๑๐๑๖๔๙๐๐๑๙	สพป.ลพบุรี เขต ๑	เขาสายยอด	เมืองลพบุรี	ลพบุรี	วัดดงสวอง
๔๗๓๓	๑๐๑๖๔๙๐๐๐๕	สพป.ลพบุรี เขต ๑	โคกกะเทียม	เมืองลพบุรี	ลพบุรี	บ้านโคกกะเทียม (ราษฎร์ดำริบำรุง)
๔๗๓๔	๑๐๑๖๔๙๐๐๖๗	สพป.ลพบุรี เขต ๑	โคกตูม	เมืองลพบุรี	ลพบุรี	บ้านโคกตูม
๔๗๓๕	๑๐๑๖๔๙๐๐๒๕	สพป.ลพบุรี เขต ๑	โคกลำพาน	เมืองลพบุรี	ลพบุรี	โคกลำพานวิทยา
๔๗๓๖	๑๐๑๖๔๙๐๐๕๑	สพป.ลพบุรี เขต ๑	จิวราย	เมืองลพบุรี	ลพบุรี	วัดธรรมเจดีย์
๔๗๓๗	๑๐๑๖๔๙๐๐๔๕	สพป.ลพบุรี เขต ๑	ดอนโพธิ์	เมืองลพบุรี	ลพบุรี	วัดไคใหญ่
๔๗๓๘	๑๐๑๖๔๙๐๐๓๙	สพป.ลพบุรี เขต ๑	ตะลุง	เมืองลพบุรี	ลพบุรี	วัดโคกโพธิ์กฤษร
๔๗๓๙	๑๐๑๖๔๙๐๐๑๐	สพป.ลพบุรี เขต ๑	ถนนใหญ่	เมืองลพบุรี	ลพบุรี	วัดถนนแค
๔๗๔๐	๑๐๑๖๔๙๐๐๑๒	สพป.ลพบุรี เขต ๑	ทะเลชุบศร	เมืองลพบุรี	ลพบุรี	อนุบาลจังหวัดทหารบลพบุรี
๔๗๔๑	๑๐๑๖๔๙๐๐๑๕	สพป.ลพบุรี เขต ๑	ท่าแค	เมืองลพบุรี	ลพบุรี	วัดท่าแค
๔๗๔๒	๑๐๑๖๔๙๐๐๗๔	สพป.ลพบุรี เขต ๑	ท้ายตลาด	เมืองลพบุรี	ลพบุรี	วัดหลวงท้ายตลาด
๔๗๔๓	๑๐๑๖๔๙๐๐๖๖	สพป.ลพบุรี เขต ๑	ท่าศาลา	เมืองลพบุรี	ลพบุรี	ไทยรัฐวิทยา ๑ (บ้านหัวช้าง)
๔๗๔๔	๑๐๑๖๔๙๐๐๖๑	สพป.ลพบุรี เขต ๑	นิคมสร้างตนเอง	เมืองลพบุรี	ลพบุรี	พิบูลสงครามเคราะห์๑
๔๗๔๕	๑๐๑๖๔๙๐๐๓๒	สพป.ลพบุรี เขต ๑	บางขันหมาก	เมืองลพบุรี	ลพบุรี	วัดอัมพวัน
๔๗๔๖	๑๐๑๖๔๙๐๐๗๘	สพป.ลพบุรี เขต ๑	บ้านข่อย	เมืองลพบุรี	ลพบุรี	วัดข่อยใต้
๔๗๔๗	๑๐๑๖๔๙๐๐๒๓	สพป.ลพบุรี เขต ๑	ป่าตาล	เมืองลพบุรี	ลพบุรี	พลร่มอนุสรณ์ มิตรภาพที่ ๕๐
๔๗๔๘	๑๐๑๖๔๙๐๐๓๕	สพป.ลพบุรี เขต ๑	พรหมมาสเตอร์	เมืองลพบุรี	ลพบุรี	บ้านสามเรือน (วันครู ๒๕๐๐)
๔๗๔๙	๑๐๑๖๔๙๐๐๕๕	สพป.ลพบุรี เขต ๑	โพธิ์เก้าต้น	เมืองลพบุรี	ลพบุรี	วัดโพธิ์เก้าต้น
๔๗๕๐	๑๐๑๖๔๙๐๐๗๙	สพป.ลพบุรี เขต ๑	โพธิ์ตรุ	เมืองลพบุรี	ลพบุรี	วัดไผ่แตง
๔๗๕๑	๑๐๑๖๔๙๐๑๒๘	สพป.ลพบุรี เขต ๑	คลองเกตุ	โคกสำโรง	ลพบุรี	รร.บ้านเขาดิน
๔๗๕๒	๑๐๑๖๔๙๐๒๕๕	สพป.ลพบุรี เขต ๑	ขอนแก่น	บ้านหมี่	ลพบุรี	บ้านดงกลาง
๔๗๕๓	๑๐๑๖๔๙๐๒๕๒	สพป.ลพบุรี เขต ๑	ดงพลับ	บ้านหมี่	ลพบุรี	วัดดงพลับ
๔๗๕๔	๑๐๑๖๔๙๐๒๕๓	สพป.ลพบุรี เขต ๑	ดอนดึง	บ้านหมี่	ลพบุรี	บ้านดอนดึง
๔๗๕๕	๑๐๑๖๔๙๐๑๙๒	สพป.ลพบุรี เขต ๑	บางงา	ท่าจ้ง	ลพบุรี	วัดโพธิ์ศรี(สังวรราชภูธรานุสรณ์)
๔๗๕๖	๑๐๑๖๔๙๐๒๓๔	สพป.ลพบุรี เขต ๑	บางพึ่ง	บ้านหมี่	ลพบุรี	วัดคู้งท่าเสา
๔๗๕๗	๑๐๑๖๔๙๐๒๔๓	สพป.ลพบุรี เขต ๑	บ้านกล้วย	บ้านหมี่	ลพบุรี	บ้านกล้วย
๔๗๕๘	๑๐๑๖๔๙๐๒๓๕	สพป.ลพบุรี เขต ๑	มหาสอน	บ้านหมี่	ลพบุรี	วัดห้วยแก้ว
๔๗๕๙	๑๐๑๖๔๙๐๒๖๗	สพป.ลพบุรี เขต ๑	สายห้วยแก้ว	บ้านหมี่	ลพบุรี	บ้านไผ่ใหญ่
๔๗๖๐	๑๐๑๖๔๙๐๓๔๖	สพป.ลพบุรี เขต ๒	โคกเจริญ	โคกเจริญ	ลพบุรี	อนุบาลโคกเจริญ

รายชื่อโรงเรียนคุณภาพประจำตำบล

ที่	รหัสกระทรวง	สพท	ตำบล	อำเภอ	จังหวัด	สพท.โรงเรียน
๔๗๖๑	๑๐๑๖๔๙๐๓๕๔	สพป.ลพบุรี เขต ๒	โคกแสมสาร	โคกเจริญ	ลพบุรี	บ้านโคกแสมสาร
๔๗๖๒	๑๐๑๖๔๙๐๓๕๕	สพป.ลพบุรี เขต ๒	ยางราก	โคกเจริญ	ลพบุรี	บ้านยางราก
๔๗๖๓	๑๐๑๖๔๙๐๓๕๓	สพป.ลพบุรี เขต ๒	วังทอง	โคกเจริญ	ลพบุรี	บ้านพุกะซัด
๔๗๖๔	๑๐๑๖๔๙๐๓๕๐	สพป.ลพบุรี เขต ๒	หนองมะค่า	โคกเจริญ	ลพบุรี	บ้านหนองมะค่า
๔๗๖๕	๑๐๑๖๔๙๐๑๕๖	สพป.ลพบุรี เขต ๒	เกาะรัง	ชัยบาดาล	ลพบุรี	บ้านเกาะรัง
๔๗๖๖	๑๐๑๖๔๙๐๑๕๓	สพป.ลพบุรี เขต ๒	เขาแหลม	ชัยบาดาล	ลพบุรี	บ้านเขาแหลม
๔๗๖๗	๑๐๑๖๔๙๐๑๕๑	สพป.ลพบุรี เขต ๒	ชัยนารายณ์	ชัยบาดาล	ลพบุรี	บ้านเขายายกะตา
๔๗๖๘	๑๐๑๖๔๙๐๑๓๔	สพป.ลพบุรี เขต ๒	ชัยบาดาล	ชัยบาดาล	ลพบุรี	ชุมชนบ้านชัยบาดาล
๔๗๖๙	๑๐๑๖๔๙๐๑๓๒	สพป.ลพบุรี เขต ๒	ซับตะเคียน	ชัยบาดาล	ลพบุรี	บ้านหนองโกวิทยา
๔๗๗๐	๑๐๑๖๔๙๐๑๕๖	สพป.ลพบุรี เขต ๒	ท่าดินดำ	ชัยบาดาล	ลพบุรี	บ้านท่าดินดำ
๔๗๗๑	๑๐๑๖๔๙๐๑๕๕	สพป.ลพบุรี เขต ๒	ท่ามะนาว	ชัยบาดาล	ลพบุรี	บ้านท่ามะนาว
๔๗๗๒	๑๐๑๖๔๙๐๑๓๐	สพป.ลพบุรี เขต ๒	นาโสม	ชัยบาดาล	ลพบุรี	บ้านใหม่ทรัพย์เจริญ
๔๗๗๓	๑๐๑๖๔๙๐๑๓๒	สพป.ลพบุรี เขต ๒	นิคมลำนารายณ์	ชัยบาดาล	ลพบุรี	นิคมลำนารายณ์
๔๗๗๔	๑๐๑๖๔๙๐๑๕๙	สพป.ลพบุรี เขต ๒	บัวชุม	ชัยบาดาล	ลพบุรี	บ้านบัวชุม
๔๗๗๕	๑๐๑๖๔๙๐๑๓๓	สพป.ลพบุรี เขต ๒	บ้านใหม่สามัคคี	ชัยบาดาล	ลพบุรี	บ้านใหม่สามัคคี
๔๗๗๖	๑๐๑๖๔๙๐๑๓๙	สพป.ลพบุรี เขต ๒	ม่วงค่อม	ชัยบาดาล	ลพบุรี	บ้านม่วงค่อม
๔๗๗๗	๑๐๑๖๔๙๐๑๓๗	สพป.ลพบุรี เขต ๒	มะกอกหวาน	ชัยบาดาล	ลพบุรี	บ้านมะกอกหวาน
๔๗๗๘	๑๐๑๖๔๙๐๑๕๓	สพป.ลพบุรี เขต ๒	ลำนารายณ์	ชัยบาดาล	ลพบุรี	อนุบาลลำนารายณ์
๔๗๗๙	๑๐๑๖๔๙๐๑๓๗	สพป.ลพบุรี เขต ๒	ศิลาทิพย์	ชัยบาดาล	ลพบุรี	วัดสุนทรเทพคีรี
๔๗๘๐	๑๐๑๖๔๙๐๑๖๖	สพป.ลพบุรี เขต ๒	หนองยายโตะ	ชัยบาดาล	ลพบุรี	วัดโพธิ์งาม
๔๗๘๑	๑๐๑๖๔๙๐๑๕๕	สพป.ลพบุรี เขต ๒	ห้วยหิน	ชัยบาดาล	ลพบุรี	บ้านทุ่งตาแก้ว
๔๗๘๒	๑๐๑๖๔๙๐๓๐๗	สพป.ลพบุรี เขต ๒	แก่งผักกูด	ท่าหลวง	ลพบุรี	บ้านท่ากรวด
๔๗๘๓	๑๐๑๖๔๙๐๓๑๖	สพป.ลพบุรี เขต ๒	ซับจำปา	ท่าหลวง	ลพบุรี	บ้านโป่งสรวงคีรีวรรณ
๔๗๘๔	๑๐๑๖๔๙๐๓๒๒	สพป.ลพบุรี เขต ๒	ทะเลวังวัด	ท่าหลวง	ลพบุรี	บ้านทะเลวังวัด
๔๗๘๕	๑๐๑๖๔๙๐๓๐๖	สพป.ลพบุรี เขต ๒	ท่าหลวง	ท่าหลวง	ลพบุรี	อนุบาลท่าหลวง
๔๗๘๖	๑๐๑๖๔๙๐๓๑๐	สพป.ลพบุรี เขต ๒	หนองผักแว่น	ท่าหลวง	ลพบุรี	บ้านหนองประตู
๔๗๘๗	๑๐๑๖๔๙๐๓๑๘	สพป.ลพบุรี เขต ๒	หัวลำ	ท่าหลวง	ลพบุรี	บ้านหัวลำ
๔๗๘๘	๑๐๑๖๔๙๐๒๗๑	สพป.ลพบุรี เขต ๒	โคกสลุง	พัฒนานิคม	ลพบุรี	วัดโคกสลุง
๔๗๘๙	๑๐๑๖๔๙๐๒๘๐	สพป.ลพบุรี เขต ๒	ช่องสาริกา	พัฒนานิคม	ลพบุรี	วัดตำรังบุล
๔๗๙๐	๑๐๑๖๔๙๐๒๘๑	สพป.ลพบุรี เขต ๒	xonน้อย	พัฒนานิคม	ลพบุรี	ชอย ๑๙ สาย ๒ ขวา
๔๗๙๑	๑๐๑๖๔๙๐๒๘๖	สพป.ลพบุรี เขต ๒	ดี่ลิ่ง	พัฒนานิคม	ลพบุรี	พรหมรังษี
๔๗๙๒	๑๐๑๖๔๙๐๒๘๔	สพป.ลพบุรี เขต ๒	น้ำสุด	พัฒนานิคม	ลพบุรี	น้ำสุดวิไลประชาสรรค์
๔๗๙๓	๑๐๑๖๔๙๐๒๗๗	สพป.ลพบุรี เขต ๒	พัฒนานิคม	พัฒนานิคม	ลพบุรี	อนุบาลพัฒนานิคม
๔๗๙๔	๑๐๑๖๔๙๐๒๘๗	สพป.ลพบุรี เขต ๒	มะนาวหวาน	พัฒนานิคม	ลพบุรี	บ้านมะนาวหวาน
๔๗๙๕	๑๐๑๖๔๙๐๒๗๘	สพป.ลพบุรี เขต ๒	หนองบัว	พัฒนานิคม	ลพบุรี	ชุมชนบ้านแก่งเสือเต้น
๔๗๙๖	๑๐๑๖๔๙๐๓๐๑	สพป.ลพบุรี เขต ๒	ห้วยขุนราม	พัฒนานิคม	ลพบุรี	วัดสี่ขันธ์ศรีเจริญธรรม
๔๗๙๗	๑๐๑๖๔๙๐๓๖๒	สพป.ลพบุรี เขต ๒	กุดตาเพชร	ลำสนธิ	ลพบุรี	บ้านราษฎร์บำรุง
๔๗๙๘	๑๐๑๖๔๙๐๓๖๙	สพป.ลพบุรี เขต ๒	เขาน้อย	ลำสนธิ	ลพบุรี	บ้านปรางค์น้อย
๔๗๙๙	๑๐๑๖๔๙๐๓๖๐	สพป.ลพบุรี เขต ๒	เขารวก	ลำสนธิ	ลพบุรี	บ้านวังทอง
๔๘๐๐	๑๐๑๖๔๙๐๓๖๗	สพป.ลพบุรี เขต ๒	ซับสมบูรณ์	ลำสนธิ	ลพบุรี	บ้านด่านไทยล้อม

รายชื่อโรงเรียนคุณภาพประจำตำบล

ที่	รหัสกระทรวง	สพท	ตำบล	อำเภอ	จังหวัด	สพท.โรงเรียน
๔๘๐๑	๑๐๑๖๔๙๐๓๕๘	สพป.ลพบุรี เขต ๒	ลำสนธิ	ลำสนธิ	ลพบุรี	บ้านท่าเยี่ยม
๔๘๐๒	๑๐๑๖๔๙๐๓๕๖	สพป.ลพบุรี เขต ๒	หนองรี	ลำสนธิ	ลพบุรี	ชุมชนวัดจอกโก มิตรภาพที่ ๑๕๗
๔๘๐๓	๑๐๑๖๔๙๐๓๕๓	สพป.ลพบุรี เขต ๒	ทุ่งท่าช้าง	สระโบสถ์	ลพบุรี	บ้านทุ่งท่าช้าง
๔๘๐๔	๑๐๑๖๔๙๐๓๕๗	สพป.ลพบุรี เขต ๒	นิยมชัย	สระโบสถ์	ลพบุรี	บ้านดงน้อย
๔๘๐๕	๑๐๑๖๔๙๐๓๕๘	สพป.ลพบุรี เขต ๒	มหาโพธิ	สระโบสถ์	ลพบุรี	บ้านคลอง
๔๘๐๖	๑๐๑๖๔๙๐๓๕๖	สพป.ลพบุรี เขต ๒	สระโบสถ์	สระโบสถ์	ลพบุรี	อนุบาลสระโบสถ์
๔๘๐๗	๑๐๑๖๔๙๐๓๕๕	สพป.ลพบุรี เขต ๒	ห้วยใหญ่	สระโบสถ์	ลพบุรี	บ้านห้วยใหญ่
๔๘๐๘	๑๐๑๖๔๙๐๓๕๒	สพป.ลพบุรี เขต ๒	ขอนแก่นบูรณ	หนองม่วง	ลพบุรี	บ้านขอนแก่นบูรณ
๔๘๐๙	๑๐๑๖๔๙๐๓๕๙	สพป.ลพบุรี เขต ๒	ขอนแก่นเดช	หนองม่วง	ลพบุรี	ชุมชนวัดคีรีนาครัตนาราม
๔๘๑๐	๑๐๑๖๔๙๐๓๕๐	สพป.ลพบุรี เขต ๒	ดงดินแดง	หนองม่วง	ลพบุรี	บ้านดงดินแดง
๔๘๑๑	๑๐๑๖๔๙๐๓๕๕	สพป.ลพบุรี เขต ๒	บ่อทอง	หนองม่วง	ลพบุรี	บ้านใหม่โสพิษิมพ์
๔๘๑๒	๑๐๑๖๔๙๐๓๕๔	สพป.ลพบุรี เขต ๒	ยางโทน	หนองม่วง	ลพบุรี	บ้านยางโทน
๔๘๑๓	๑๐๑๖๔๙๐๓๕๒	สพป.ลพบุรี เขต ๒	หนองม่วง	หนองม่วง	ลพบุรี	อนุบาลวัดหนองม่วง
๔๘๑๔	๑๐๕๒๕๕๐๒๓๓	สพป.ลำปาง เขต ๑	นาแก	งาว	ลำปาง	แม่ฮ้างวิทยา
๔๘๑๕	๑๐๕๒๕๕๐๒๔๘	สพป.ลำปาง เขต ๑	บ้านโป่ง	งาว	ลำปาง	บ้านสบพลิง
๔๘๑๖	๑๐๕๒๕๕๐๒๖๑	สพป.ลำปาง เขต ๑	บ้านร้อง	งาว	ลำปาง	ผาแดงวิทยา
๔๘๑๗	๑๐๕๒๕๕๐๒๕๒	สพป.ลำปาง เขต ๑	บ้านหวด	งาว	ลำปาง	บ้านหวด
๔๘๑๘	๑๐๕๒๕๕๐๒๒๙	สพป.ลำปาง เขต ๑	บ้านแหง	งาว	ลำปาง	บ้านบ่อห่อ
๔๘๑๙	๑๐๕๒๕๕๐๒๔๓	สพป.ลำปาง เขต ๑	บ้านอ่อน	งาว	ลำปาง	บ้านอ่อน
๔๘๒๐	๑๐๕๒๕๕๐๒๖๕	สพป.ลำปาง เขต ๑	ปงเตา	งาว	ลำปาง	บ้านห้วยฮูน
๔๘๒๑	๑๐๕๒๕๕๐๒๓๙	สพป.ลำปาง เขต ๑	แม่ตีบ	งาว	ลำปาง	บ้านแม่ตีบ
๔๘๒๒	๑๐๕๒๕๕๐๒๓๕	สพป.ลำปาง เขต ๑	หลวงใต้	งาว	ลำปาง	บ้านหลวงใต้
๔๘๒๓	๑๐๕๒๕๕๐๒๒๕	สพป.ลำปาง เขต ๑	หลวงเหนือ	งาว	ลำปาง	อนุบาลงาว (กาญจนियม)
๔๘๒๔	๑๐๕๒๕๕๐๐๕๘	สพป.ลำปาง เขต ๑	กล้วยแพะ	เมืองลำปาง	ลำปาง	วัดหลวงวิทยา
๔๘๒๕	๑๐๕๒๕๕๐๐๖๖	สพป.ลำปาง เขต ๑	ชมพู	เมืองลำปาง	ลำปาง	ชุมชนบ้านพ่อนวิทยา
๔๘๒๖	๑๐๕๒๕๕๐๐๕๐	สพป.ลำปาง เขต ๑	ตันธงชัย	เมืองลำปาง	ลำปาง	อนุบาลเมืองลำปาง (ธงชัยศึกษา)
๔๘๒๗	๑๐๕๒๕๕๐๐๑๙	สพป.ลำปาง เขต ๑	นิคมพัฒนา	เมืองลำปาง	ลำปาง	นิคมสร้างตนเองกัวลม ๓
๔๘๒๘	๑๐๕๒๕๕๐๐๓๒	สพป.ลำปาง เขต ๑	บ่อแฮ้ว	เมืองลำปาง	ลำปาง	วัดน้ำโห้ง
๔๘๒๙	๑๐๕๒๕๕๐๐๗๘	สพป.ลำปาง เขต ๑	บ้านคำ	เมืองลำปาง	ลำปาง	ทุ่งฝางวิทยา
๔๘๓๐	๑๐๕๒๕๕๐๐๗๒	สพป.ลำปาง เขต ๑	บ้านเป้า	เมืองลำปาง	ลำปาง	แม่ก่งวิทยา
๔๘๓๑	๑๐๕๒๕๕๐๐๑๓	สพป.ลำปาง เขต ๑	บ้านแลง	เมืองลำปาง	ลำปาง	สภามายสามัคคีวิทยา
๔๘๓๒	๑๐๕๒๕๕๐๐๘๔	สพป.ลำปาง เขต ๑	บ้านเสด็จ	เมืองลำปาง	ลำปาง	วัดเสด็จ
๔๘๓๓	๑๐๕๒๕๕๐๐๘๙	สพป.ลำปาง เขต ๑	บุญนาพัฒนา	เมืองลำปาง	ลำปาง	บ้านหมากหัววัง
๔๘๓๔	๑๐๕๒๕๕๐๐๕๕	สพป.ลำปาง เขต ๑	พระบาท	เมืองลำปาง	ลำปาง	บ้านโทกหัวช้าง
๔๘๓๕	๑๐๕๒๕๕๐๐๐๑	สพป.ลำปาง เขต ๑	พิชัย	เมืองลำปาง	ลำปาง	พิชัยวิทยา (บ้านต้นยางมิตรภาพ ๑๔)
๔๘๓๖	๑๐๕๒๕๕๐๐๔๙	สพป.ลำปาง เขต ๑	เวียงเหนือ	เมืองลำปาง	ลำปาง	อนุบาลลำปาง (เขลางค์รัตน์อนุสรณ์)
๔๘๓๗	๑๐๕๒๕๕๐๐๔๖๑	สพป.ลำปาง เขต ๑	จางเหนือ	แม่เมาะ	ลำปาง	กอรกพิทยาสรรค์
๔๘๓๘	๑๐๕๒๕๕๐๐๔๗๐	สพป.ลำปาง เขต ๑	นาสัก	แม่เมาะ	ลำปาง	บ้านใหม่รัตนโกสินทร์
๔๘๓๙	๑๐๕๒๕๕๐๐๔๕๐	สพป.ลำปาง เขต ๑	บ้านดง	แม่เมาะ	ลำปาง	วัดท่าสี่
๔๘๔๐	๑๐๕๒๕๕๐๐๔๖๐	สพป.ลำปาง เขต ๑	แม่เมาะ	แม่เมาะ	ลำปาง	อนุบาลแม่เมาะ (ชุมชน ๑)

รายชื่อโรงเรียนคุณภาพประจำตำบล

ที่	รหัสกระทรวง	สพท	ตำบล	อำเภอ	จังหวัด	สพท.โรงเรียน
๔๘๔๑	๑๐๕๒๕๐๐๔๗๒	สพป.ลำปาง เขต ๑	สบป่าด	แม่เมาะ	ลำปาง	สบป่าดวิทยา
๔๘๔๒	๑๐๕๒๕๐๐๓๙๙	สพป.ลำปาง เขต ๑	ปงยางคก	ห้างฉัตร	ลำปาง	ปงยางคก (ทิพย์ช้างอนุสรณ์)
๔๘๔๓	๑๐๕๒๕๐๐๔๑๕	สพป.ลำปาง เขต ๑	เมืองยาว	ห้างฉัตร	ลำปาง	ชุมชนบ้านสันกำแพง
๔๘๔๔	๑๐๕๒๕๐๐๔๑๙	สพป.ลำปาง เขต ๑	แม่สั่น	ห้างฉัตร	ลำปาง	บ้านโป่งขวาง
๔๘๔๕	๑๐๕๒๕๐๐๔๑๑	สพป.ลำปาง เขต ๑	วอแก้ว	ห้างฉัตร	ลำปาง	บ้านทุ่งหก
๔๘๔๖	๑๐๕๒๕๐๐๓๙๓	สพป.ลำปาง เขต ๑	เวียงตาล	ห้างฉัตร	ลำปาง	บ้านสันทราย
๔๘๔๗	๑๐๕๒๕๐๐๓๙๐	สพป.ลำปาง เขต ๑	ห้างฉัตร	ห้างฉัตร	ลำปาง	อนุบาลห้างฉัตร
๔๘๔๘	๑๐๕๒๕๐๐๐๗๙	สพป.ลำปาง เขต ๑	ทุ่งผาย	เมืองลำปาง	ลำปาง	บ้านทุ่งผาย
๔๘๔๙	๑๐๕๒๕๐๐๐๔๓	สพป.ลำปาง เขต ๑	บ้านเอื้อม	เมืองลำปาง	ลำปาง	วัดบ้านฮ่อม
๔๘๕๐	๑๐๕๒๕๐๐๐๒๕	สพป.ลำปาง เขต ๑	ปงแสนทอง	เมืองลำปาง	ลำปาง	บ้านป่าตันกุ่มเมือง
๔๘๕๑	๑๐๕๒๕๐๐๐๔๘	สพป.ลำปาง เขต ๑	เวียงเหนือ	เมือง	ลำปาง	บ้านปงสนุก
๔๘๕๒	๑๐๕๒๕๐๐๒๗๒	สพป.ลำปาง เขต ๒	ท่าผา	เกาะคา	ลำปาง	บ้านศาลาสამคคี
๔๘๕๓	๑๐๕๒๕๐๐๒๘๖	สพป.ลำปาง เขต ๒	นาแก้ว	เกาะคา	ลำปาง	สบต๋าววิทยา (แปงรักดีอุปถัมภ์)
๔๘๕๔	๑๐๕๒๕๐๐๒๘๒	สพป.ลำปาง เขต ๒	นาแสง	เกาะคา	ลำปาง	วัดนาแก้ว
๔๘๕๕	๑๐๕๒๕๐๐๒๙๒	สพป.ลำปาง เขต ๒	ลำปางหลวง	เกาะคา	ลำปาง	ชุมชนวัดพระธาตุลำปางหลวง
๔๘๕๖	๑๐๕๒๕๐๐๒๗๙	สพป.ลำปาง เขต ๒	วังพร้าว	เกาะคา	ลำปาง	วังพร้าววิทยา
๔๘๕๗	๑๐๕๒๕๐๐๒๗๓	สพป.ลำปาง เขต ๒	ศาลา	เกาะคา	ลำปาง	ศาลาวิทยา
๔๘๕๘	๑๐๕๒๕๐๐๓๐๗	สพป.ลำปาง เขต ๒	ใหม่พัฒนา	เกาะคา	ลำปาง	บ้านทุ่งขาม
๔๘๕๙	๑๐๕๒๕๐๐๒๙๙	สพป.ลำปาง เขต ๒	ไหล่หิน	เกาะคา	ลำปาง	ไหล่หินราษฎร์บำรุง
๔๘๖๐	๑๐๕๒๕๐๐๑๖๗	สพป.ลำปาง เขต ๒	เถินบุรี	เถิน	ลำปาง	วังหินวิทยา
๔๘๖๑	๑๐๕๒๕๐๐๑๗๗	สพป.ลำปาง เขต ๒	นาโป่ง	เถิน	ลำปาง	ห้วยแก้ววิทยา
๔๘๖๒	๑๐๕๒๕๐๐๑๗๑	สพป.ลำปาง เขต ๒	แม่ถอด	เถิน	ลำปาง	แม่ถอดวิทยา
๔๘๖๓	๑๐๕๒๕๐๐๑๕๘	สพป.ลำปาง เขต ๒	แม่ปะ	เถิน	ลำปาง	ปางกุ่มวิทยา
๔๘๖๔	๑๐๕๒๕๐๐๑๔๑	สพป.ลำปาง เขต ๒	แม่มอก	เถิน	ลำปาง	แม่มอกวิทยา
๔๘๖๕	๑๐๕๒๕๐๐๑๕๒	สพป.ลำปาง เขต ๒	แม่วะ	เถิน	ลำปาง	แม่วะวิทยา
๔๘๖๖	๑๐๕๒๕๐๐๑๖๔	สพป.ลำปาง เขต ๒	ล้อมแรด	เถิน	ลำปาง	ล้อมแรดวิทยา
๔๘๖๗	๑๐๕๒๕๐๐๑๔๙	สพป.ลำปาง เขต ๒	เวียงมอก	เถิน	ลำปาง	แม่พุดวิทยา
๔๘๖๘	๑๐๕๒๕๐๐๑๒๙	สพป.ลำปาง เขต ๒	ดอนไฟ	แม่ทะ	ลำปาง	บ้านนาขวาง
๔๘๖๙	๑๐๕๒๕๐๐๑๙๕	สพป.ลำปาง เขต ๒	นาครี	แม่ทะ	ลำปาง	อนุบาลแม่ทะ (ชุมชนบ้านน้ำทิ้ง-บ้านฮ่อมอุปถัมภ์)
๔๘๗๐	๑๐๕๒๕๐๐๑๐๘	สพป.ลำปาง เขต ๒	น้ำใจ	แม่ทะ	ลำปาง	ทองทิพย์วิทยา
๔๘๗๑	๑๐๕๒๕๐๐๑๑๐	สพป.ลำปาง เขต ๒	บ้านกิ้ว	แม่ทะ	ลำปาง	กิ้วประชาวิทยา
๔๘๗๒	๑๐๕๒๕๐๐๑๑๔	สพป.ลำปาง เขต ๒	บ้านบอม	แม่ทะ	ลำปาง	บ้านบอม
๔๘๗๓	๑๐๕๒๕๐๐๑๐๐	สพป.ลำปาง เขต ๒	ป่าตัน	แม่ทะ	ลำปาง	ป่าตันวิทยา
๔๘๗๔	๑๐๕๒๕๐๐๑๙๔	สพป.ลำปาง เขต ๒	แม่ทะ	แม่ทะ	ลำปาง	บ้านแม่ทะ
๔๘๗๕	๑๐๕๒๕๐๐๑๑๘	สพป.ลำปาง เขต ๒	สันดอนแก้ว	แม่ทะ	ลำปาง	บ้านอ้อวิทยา
๔๘๗๖	๑๐๕๒๕๐๐๑๓๔	สพป.ลำปาง เขต ๒	หัวเสือ	แม่ทะ	ลำปาง	ห้วยมะเกลือวิทยา
๔๘๗๗	๑๐๕๒๕๐๐๕๑๐	สพป.ลำปาง เขต ๒	ผาปัง	แม่พริก	ลำปาง	ผาปังวิทยา
๔๘๗๘	๑๐๕๒๕๐๐๕๐๑	สพป.ลำปาง เขต ๒	พระบาทวังตวง	แม่พริก	ลำปาง	แม่เชียงรายวิทยา
๔๘๗๙	๑๐๕๒๕๐๐๕๐๕	สพป.ลำปาง เขต ๒	แม่ปู	แม่พริก	ลำปาง	ตันธงวิทยา
๔๘๘๐	๑๐๕๒๕๐๐๔๘๘	สพป.ลำปาง เขต ๒	แม่พริก	แม่พริก	ลำปาง	อนุบาลแม่พริก (สุนันทสังฆประสิทธิ์)

รายชื่อโรงเรียนคุณภาพประจำตำบล

ที่	รหัสกระทรวง	สพท	ตำบล	อำเภอ	จังหวัด	สพท.โรงเรียน
๔๘๘๑	๑๐๕๒๕๐๐๔๙๓	สพป.ลำปาง เขต ๒	นายาง	สบปราบ	ลำปาง	นายางวิทยา
๔๘๘๒	๑๐๕๒๕๐๐๔๘๔	สพป.ลำปาง เขต ๒	แม่แก้วะ	สบปราบ	ลำปาง	บ้านแม่แก้วะ
๔๘๘๓	๑๐๕๒๕๐๐๔๗๙	สพป.ลำปาง เขต ๒	สบปราบ	สบปราบ	ลำปาง	ชุมชนบ้านทุ่ง
๔๘๘๔	๑๐๕๒๕๐๐๔๘๗	สพป.ลำปาง เขต ๒	สมัย	สบปราบ	ลำปาง	ชุมชนบ้านจิววิทยา
๔๘๘๕	๑๐๕๒๕๐๐๔๔๕	สพป.ลำปาง เขต ๒	ทุ่งงาม	เสริมงาม	ลำปาง	อนุบาลเสริมงาม
๔๘๘๖	๑๐๕๒๕๐๐๔๓๑	สพป.ลำปาง เขต ๒	เสริมกลาง	เสริมงาม	ลำปาง	ศรีลังกาวิทยา
๔๘๘๗	๑๐๕๒๕๐๐๔๓๙	สพป.ลำปาง เขต ๒	เสริมขวา	เสริมงาม	ลำปาง	เสริมขวาวิทยา
๔๘๘๘	๑๐๕๒๕๐๐๔๒๖	สพป.ลำปาง เขต ๒	เสริมซ้าย	เสริมงาม	ลำปาง	เสริมซ้ายวิทยา
๔๘๘๙	๑๐๕๒๕๐๐๑๒๕	สพป.ลำปาง เขต ๒	วังเงิน	แม่ทะ	ลำปาง	บ้านนาตง
๔๘๙๐	๑๐๕๒๕๐๐๓๑๒	สพป.ลำปาง เขต ๓	แจ้ห่ม	แจ้ห่ม	ลำปาง	อนุบาลแจ้ห่ม
๔๘๙๑	๑๐๕๒๕๐๐๓๔๙	สพป.ลำปาง เขต ๓	ทุ่งผึ้ง	แจ้ห่ม	ลำปาง	แจ้คอนวิทยา
๔๘๙๒	๑๐๕๒๕๐๐๓๔๓	สพป.ลำปาง เขต ๓	เมืองมาย	แจ้ห่ม	ลำปาง	ไผ่งามวิทยา
๔๘๙๓	๑๐๕๒๕๐๐๓๒๖	สพป.ลำปาง เขต ๓	บ้านสา	แจ้ห่ม	ลำปาง	บ้านแป้น
๔๘๙๔	๑๐๕๒๕๐๐๓๒๙	สพป.ลำปาง เขต ๓	แม่สุก	แจ้ห่ม	ลำปาง	ทุ่งควาวิทยา
๔๘๙๕	๑๐๕๒๕๐๐๓๑๙	สพป.ลำปาง เขต ๓	วิเชตนคร	แจ้ห่ม	ลำปาง	บ้านสันมะเกลือ
๔๘๙๖	๑๐๕๒๕๐๐๓๖๓	สพป.ลำปาง เขต ๓	แจ้ซ้อน	เมืองปาน	ลำปาง	แจ้ซ้อนวิทยา
๔๘๙๗	๑๐๕๒๕๐๐๓๖๘	สพป.ลำปาง เขต ๓	เมืองปาน	เมืองปาน	ลำปาง	บ้านแพะ
๔๘๙๘	๑๐๕๒๕๐๐๑๘๓	สพป.ลำปาง เขต ๓	ทุ่งฮั่ว	วังเหนือ	ลำปาง	ทุ่งฮั่ววิทยา
๔๘๙๙	๑๐๕๒๕๐๐๒๑๖	สพป.ลำปาง เขต ๓	ร่องเคาะ	วังเหนือ	ลำปาง	ร่องเคาะวิทยา
๔๙๐๐	๑๐๕๒๕๐๐๑๘๔	สพป.ลำปาง เขต ๓	วังแก้ว	วังเหนือ	ลำปาง	วังแก้ววิทยา
๔๙๐๑	๑๐๕๒๕๐๐๒๐๑	สพป.ลำปาง เขต ๓	วังซ้าย	วังเหนือ	ลำปาง	บ้านแม่สุขวังเหนือ
๔๙๐๒	๑๐๕๒๕๐๐๒๑๑	สพป.ลำปาง เขต ๓	วังใต้	วังเหนือ	ลำปาง	บ้านวังโป่ง
๔๙๐๓	๑๐๕๒๕๐๐๒๑๐	สพป.ลำปาง เขต ๓	วังทรายคำ	วังเหนือ	ลำปาง	วังทรายคำวิทยา (ปงวังอนุสรณ์)
๔๙๐๔	๑๐๕๒๕๐๐๒๐๕	สพป.ลำปาง เขต ๓	วังทอง	วังเหนือ	ลำปาง	วังทองวิทยา
๔๙๐๕	๑๐๕๒๕๐๐๑๙๗	สพป.ลำปาง เขต ๓	วังเหนือ	วังเหนือ	ลำปาง	อนุบาลวังเหนือ
๔๙๐๖	๑๐๕๒๕๐๐๓๘๓	สพป.ลำปาง เขต ๓	ทุ่งกว่าว	เมืองปาน	ลำปาง	อนุบาลเมืองปาน (บ้านทุ่งกว่าว)
๔๙๐๗	๑๐๕๒๕๐๐๓๗๔	สพป.ลำปาง เขต ๓	บ้านขอ	เมืองปาน	ลำปาง	บ้านขอวิทยา
๔๙๐๘	๑๐๕๒๕๐๐๓๓๖	สพป.ลำปาง เขต ๓	ปงดอน	แจ้ห่ม	ลำปาง	บ้านแม่ตา
๔๙๐๙	๑๐๕๒๕๐๐๓๕๔	สพป.ลำปาง เขต ๓	หัวเมือง	เมืองปาน	ลำปาง	บ้านต้นงุ่น
๔๙๑๐	๑๐๕๑๕๐๐๒๖๙	สพป.ลำพูน เขต ๑	บ้านธิ	บ้านธิ	ลำพูน	วัดป่าสัก
๔๙๑๑	๑๐๕๑๕๐๐๒๗๔	สพป.ลำพูน เขต ๑	ห้วยยาบ	บ้านธิ	ลำพูน	บ้านห้วยไซ
๔๙๑๒	๑๐๕๑๕๐๐๐๙๘	สพป.ลำพูน เขต ๑	ท่าตุ้ม	ป่าซาง	ลำพูน	บ้านหนองเกิด
๔๙๑๓	๑๐๕๑๕๐๐๑๑๕	สพป.ลำพูน เขต ๑	นครเจดีย์	ป่าซาง	ลำพูน	วัดนครเจดีย์
๔๙๑๔	๑๐๕๑๕๐๐๑๐๘	สพป.ลำพูน เขต ๑	น้ำดิบ	ป่าซาง	ลำพูน	วัดน้ำดิบ
๔๙๑๕	๑๐๕๑๕๐๐๐๙๒	สพป.ลำพูน เขต ๑	บ้านเรื่อน	ป่าซาง	ลำพูน	วัดบ้านเรื่อน
๔๙๑๖	๑๐๕๑๕๐๐๐๙๕	สพป.ลำพูน เขต ๑	ปากบ่อง	ป่าซาง	ลำพูน	วัดบ้านก้อ
๔๙๑๗	๑๐๕๑๕๐๐๐๗๕	สพป.ลำพูน เขต ๑	ป่าซาง	ป่าซาง	ลำพูน	บ้านป่าซาง
๔๙๑๘	๑๐๕๑๕๐๐๐๘๕	สพป.ลำพูน เขต ๑	มะกอก	ป่าซาง	ลำพูน	วัดช้างค้ำ
๔๙๑๙	๑๐๕๑๕๐๐๐๘๑	สพป.ลำพูน เขต ๑	แม่แรง	ป่าซาง	ลำพูน	บ้านหนองเจือก
๔๙๒๐	๑๐๕๑๕๐๐๐๔๑	สพป.ลำพูน เขต ๑	ต้นธง	เมืองลำพูน	ลำพูน	บ้านศรีอ้อย

รายชื่อโรงเรียนคุณภาพประจำตำบล

ที่	รหัสกระทรวง	สพท	ตำบล	อำเภอ	จังหวัด	สพท.โรงเรียน
๔๙๒๑	๑๐๕๑๕๑๐๐๔๒	สพป.ลำพูน เขต ๑	ในเมือง	เมืองลำพูน	ลำพูน	อนุบาลลำพูน
๔๙๒๒	๑๐๕๑๕๑๐๐๑๑	สพป.ลำพูน เขต ๑	บ้านกลาง	เมืองลำพูน	ลำพูน	วัดขี้เหล็ก
๔๙๒๓	๑๐๕๑๕๑๐๐๓๘	สพป.ลำพูน เขต ๑	บ้านแป้น	เมืองลำพูน	ลำพูน	ตำบลบ้านแป้น
๔๙๒๔	๑๐๕๑๕๑๐๐๕๑	สพป.ลำพูน เขต ๑	ประตูป่า	เมืองลำพูน	ลำพูน	บ้านศรีสุพรรณ
๔๙๒๕	๑๐๕๑๕๑๐๐๒๒	สพป.ลำพูน เขต ๑	ป่าสัก	เมืองลำพูน	ลำพูน	วัดสันป่าสัก
๔๙๒๖	๑๐๕๑๕๑๐๐๐๖	สพป.ลำพูน เขต ๑	มะเขือแจ้	เมืองลำพูน	ลำพูน	วัดสันคະຍອມ
๔๙๒๗	๑๐๕๑๕๑๐๐๕๓	สพป.ลำพูน เขต ๑	ริมปิง	เมืองลำพูน	ลำพูน	ตำบลริมปิง
๔๙๒๘	๑๐๕๑๕๑๐๐๔๕	สพป.ลำพูน เขต ๑	เวียงยอง	เมืองลำพูน	ลำพูน	วัดป่าแดด
๔๙๒๙	๑๐๕๑๕๑๐๐๑๖	สพป.ลำพูน เขต ๑	ศรีบัวบาน	เมืองลำพูน	ลำพูน	วัดบ้านม้า
๔๙๓๐	๑๐๕๑๕๑๐๐๔๖	สพป.ลำพูน เขต ๑	หนองช้างคืน	เมืองลำพูน	ลำพูน	บ้านหนองช้างคืน
๔๙๓๑	๑๐๕๑๕๑๐๐๖๖	สพป.ลำพูน เขต ๑	เหมืองง่า	เมืองลำพูน	ลำพูน	วัดเหมืองง่า
๔๙๓๒	๑๐๕๑๕๑๐๐๗๐	สพป.ลำพูน เขต ๑	เหมืองจี้	เมืองลำพูน	ลำพูน	ชุมชนบ้านเหมืองจี้
๔๙๓๓	๑๐๕๑๕๑๐๐๖๐	สพป.ลำพูน เขต ๑	อุโมงค์	เมืองลำพูน	ลำพูน	อนุบาลเมืองลำพูน
๔๙๓๔	๑๐๕๑๕๑๐๒๒๕	สพป.ลำพูน เขต ๑	ทากาศ	แม่ทา	ลำพูน	บ้านแพะยันต์ดอยแช่
๔๙๓๕	๑๐๕๑๕๑๐๒๓๓	สพป.ลำพูน เขต ๑	ทาขุมเงิน	แม่ทา	ลำพูน	บ้านศรีป่าน
๔๙๓๖	๑๐๕๑๕๑๐๒๒๓	สพป.ลำพูน เขต ๑	ทาทุ่งหลวง	แม่ทา	ลำพูน	บ้านเหมืองลึก
๔๙๓๗	๑๐๕๑๕๑๐๒๐๘	สพป.ลำพูน เขต ๑	ทาปลาตุก	แม่ทา	ลำพูน	บ้านทาป่าสัก
๔๙๓๘	๑๐๕๑๕๑๐๒๔๐	สพป.ลำพูน เขต ๑	ทาแม่ลอบ	แม่ทา	ลำพูน	บ้านปงแม่ลอบ
๔๙๓๙	๑๐๕๑๕๑๐๒๑๗	สพป.ลำพูน เขต ๑	ทาสบเส้า	แม่ทา	ลำพูน	บ้านร้องเรือ
๔๙๔๐	๑๐๕๑๕๑๐๐๘๗	สพป.ลำพูน เขต ๑	ม่วงน้อย	ป่าซาง	ลำพูน	บ้านป่าตาล
๔๙๔๑	๑๐๕๑๕๑๐๒๔๕	สพป.ลำพูน เขต ๒	ตะเคียนปม	ทุ่งหัวช้าง	ลำพูน	บ้านไม้ตะเคียน
๔๙๔๒	๑๐๕๑๕๑๐๒๖๐	สพป.ลำพูน เขต ๒	ทุ่งหัวช้าง	ทุ่งหัวช้าง	ลำพูน	บ้านดง
๔๙๔๓	๑๐๕๑๕๑๐๒๖๑	สพป.ลำพูน เขต ๒	บ้านปวง	ทุ่งหัวช้าง	ลำพูน	บ้านดอนมูล
๔๙๔๔	๑๐๕๑๕๑๐๑๖๕	สพป.ลำพูน เขต ๒	บ้านโฮ้ง	บ้านโฮ้ง	ลำพูน	บ้านห้วยกาน
๔๙๔๕	๑๐๕๑๕๑๐๑๙๖	สพป.ลำพูน เขต ๒	ป่าพู่	บ้านโฮ้ง	ลำพูน	บ้านห้วยหละ
๔๙๔๖	๑๐๕๑๕๑๐๑๘๕	สพป.ลำพูน เขต ๒	ศรีเตี้ย	บ้านโฮ้ง	ลำพูน	บ้านสันปูเลย
๔๙๔๗	๑๐๕๑๕๑๐๑๘๖	สพป.ลำพูน เขต ๒	หนองปลาสะวาย	บ้านโฮ้ง	ลำพูน	บ้านหนองปลาสะวาย
๔๙๔๘	๑๐๕๑๕๑๐๑๗๗	สพป.ลำพูน เขต ๒	เหล่ายาว	บ้านโฮ้ง	ลำพูน	บ้านเหล่ายาว
๔๙๔๙	๑๐๕๑๕๑๐๑๑๘	สพป.ลำพูน เขต ๒	ก้อ	ลี้	ลำพูน	บ้านก้อจัดสรร
๔๙๕๐	๑๐๕๑๕๑๐๑๔๒	สพป.ลำพูน เขต ๒	ดงดำ	ลี้	ลำพูน	บ้านบวก (อภิชัยราษฎร์นฤมิตร)
๔๙๕๑	๑๐๕๑๕๑๐๑๒๙	สพป.ลำพูน เขต ๒	นาทราย	ลี้	ลำพูน	บ้านห้วยต้มชัยยะวงศาอุปถัมภ์
๔๙๕๒	๑๐๕๑๕๑๐๑๖๓	สพป.ลำพูน เขต ๒	ป่าไผ่	ลี้	ลำพูน	ชุมชนบ้านป่าไผ่
๔๙๕๓	๑๐๕๑๕๑๐๑๕๐	สพป.ลำพูน เขต ๒	แม่ตื่น	ลี้	ลำพูน	บ้านแม่เทย
๔๙๕๔	๑๐๕๑๕๑๐๑๒๐	สพป.ลำพูน เขต ๒	แม่ลาน	ลี้	ลำพูน	บ้านแม่ลาน
๔๙๕๕	๑๐๕๑๕๑๐๑๔๘	สพป.ลำพูน เขต ๒	ลี้	ลี้	ลำพูน	บ้านม่วงสามปี
๔๙๕๖	๑๐๕๑๕๑๐๑๓๕	สพป.ลำพูน เขต ๒	ศรีวิชัย	ลี้	ลำพูน	บ้านแม่ป้อก
๔๙๕๗	๑๐๕๑๕๑๐๒๘๘	สพป.ลำพูน เขต ๒	วังผาง	เวียงหนองล่อง	ลำพูน	วัดบ้านดง (คำบุญประชาถก)
๔๙๕๘	๑๐๕๑๕๑๐๒๗๘	สพป.ลำพูน เขต ๒	หนองยวง	เวียงหนองล่อง	ลำพูน	บ้านห้วยป็นจ้อย
๔๙๕๙	๑๐๕๑๕๑๐๒๘๒	สพป.ลำพูน เขต ๒	หนองล่อง	เวียงหนองล่อง	ลำพูน	บ้านต้นผึ้ง
๔๙๖๐	๑๐๔๒๕๒๐๒๑๑	สพป.เลย เขต ๑	เขาแก้ว	เชียงคาน	เลย	บ้านนาป่าหนาด

รายชื่อโรงเรียนคุณภาพประจำตำบล

ที่	รหัสกระทรวง	สพท	ตำบล	อำเภอ	จังหวัด	สพท.โรงเรียน
๔๙๖๑	๑๐๒๒๕๒๐๒๒๙	สพป.เลย เขต ๑	จอมศรี	เชียงคาน	เลย	บ้านนาสีสากินแบ่งสงเคราะห์ที่ ๕๙
๔๙๖๒	๑๐๒๒๕๒๐๑๙๕	สพป.เลย เขต ๑	เชียงคาน	เชียงคาน	เลย	บ้านเชียงคาน'วิจิตรวิทยา'
๔๙๖๓	๑๐๒๒๕๒๐๒๑๖	สพป.เลย เขต ๑	ธาตุ	เชียงคาน	เลย	'ไทยรัฐวิทยา ๙๖ (ชุมชนบ้านธาตุ)
๔๙๖๔	๑๐๒๒๕๒๐๒๐๔	สพป.เลย เขต ๑	นาข้าว	เชียงคาน	เลย	ชุมชนบ้านนาบอน
๔๙๖๕	๑๐๒๒๕๒๐๒๐๐	สพป.เลย เขต ๑	บุญม	เชียงคาน	เลย	ห้วยซวกคกเลาใต้
๔๙๖๖	๑๐๒๒๕๒๐๒๒๓	สพป.เลย เขต ๑	ปากตม	เชียงคาน	เลย	เพียงหลวง ๑๘
๔๙๖๗	๑๐๒๒๕๒๐๒๒๗	สพป.เลย เขต ๑	หาดทรายขาว	เชียงคาน	เลย	ภริมย์ภักดีบ้านห้วยสีดา
๔๙๖๘	๑๐๒๒๕๒๐๒๓๖	สพป.เลย เขต ๑	โคกใหญ่	ท่าลี่	เลย	บ้านโคกใหญ่
๔๙๖๙	๑๐๒๒๕๒๐๒๓๕	สพป.เลย เขต ๑	ท่าลี่	ท่าลี่	เลย	บ้านท่าลี่
๔๙๗๐	๑๐๒๒๕๒๐๒๑๑	สพป.เลย เขต ๑	น้ำแคม	ท่าลี่	เลย	บ้านน้ำแคม
๔๙๗๑	๑๐๒๒๕๒๐๒๕๖	สพป.เลย เขต ๑	หนองผือ	ท่าลี่	เลย	ชุมชนบ้านปากห้วย
๔๙๗๒	๑๐๒๒๕๒๐๒๔๙	สพป.เลย เขต ๑	อาฮี	ท่าลี่	เลย	ชุมชนบ้านอาฮี
๔๙๗๓	๑๐๒๒๕๒๐๓๘๕	สพป.เลย เขต ๑	ท่าสวรรค์	นาด้วง	เลย	บ้านท่าสวรรค์
๔๙๗๔	๑๐๒๒๕๒๐๓๘๔	สพป.เลย เขต ๑	ท่าสะอาด	นาด้วง	เลย	ชุมชนบ้านท่าสะอาด
๔๙๗๕	๑๐๒๒๕๒๐๓๗๙	สพป.เลย เขต ๑	นาด้วง	นาด้วง	เลย	ชุมชนบ้านนาด้วง
๔๙๗๖	๑๐๒๒๕๒๐๓๘๐	สพป.เลย เขต ๑	นาดอกคำ	นาด้วง	เลย	บ้านนาดอกคำ
๔๙๗๗	๑๐๒๒๕๒๐๓๒๗	สพป.เลย เขต ๑	ชมเจริญ	ปากชม	เลย	ร่มเกล้าบ้านชมเจริญ
๔๙๗๘	๑๐๒๒๕๒๐๓๑๕	สพป.เลย เขต ๑	เชียงกลม	ปากชม	เลย	ชุมชนบ้านเชียงกลม
๔๙๗๙	๑๐๒๒๕๒๐๓๐๕	สพป.เลย เขต ๑	ปากชม	ปากชม	เลย	ชุมชนบ้านปากชม
๔๙๘๐	๑๐๒๒๕๒๐๓๒๒	สพป.เลย เขต ๑	ห้วยบ่อซืน	ปากชม	เลย	บ้านห้วยบ่อซืน
๔๙๘๑	๑๐๒๒๕๒๐๓๒๘	สพป.เลย เขต ๑	ห้วยพิชัย	ปากชม	เลย	บ้านสงาว
๔๙๘๒	๑๐๒๒๕๒๐๓๑๔	สพป.เลย เขต ๑	หาดคัมภีร์	ปากชม	เลย	บ้านห้วยขอบห้วยเหียม
๔๙๘๓	๑๐๒๒๕๒๐๐๕๗	สพป.เลย เขต ๑	กกตู๋	เมืองเลย	เลย	บ้านกกตู๋
๔๙๘๔	๑๐๒๒๕๒๐๐๕๑	สพป.เลย เขต ๑	กกทอง	เมืองเลย	เลย	บ้านกกทอง
๔๙๘๕	๑๐๒๒๕๒๐๐๐๙	สพป.เลย เขต ๑	กุดป่อง	เมืองเลย	เลย	อนุบาลเลย
๔๙๘๖	๑๐๒๒๕๒๐๐๐๒	สพป.เลย เขต ๑	ชัยพฤกษ์	เมืองเลย	เลย	บ้านก้างปลา
๔๙๘๗	๑๐๒๒๕๒๐๐๕๘	สพป.เลย เขต ๑	นาแวม	เมืองเลย	เลย	บ้านนาแวม
๔๙๘๘	๑๐๒๒๕๒๐๐๓๐	สพป.เลย เขต ๑	นาดินดำ	เมืองเลย	เลย	บ้านนาดินดำ
๔๙๘๙	๑๐๒๒๕๒๐๐๒๓	สพป.เลย เขต ๑	นาโป่ง	เมืองเลย	เลย	บ้านนาโป่ง
๔๙๙๐	๑๐๒๒๕๒๐๐๑๕	สพป.เลย เขต ๑	นาอ้อ	เมืองเลย	เลย	ชุมชนบ้านนาอ้อ
๔๙๙๑	๑๐๒๒๕๒๐๐๑๔	สพป.เลย เขต ๑	นาอาน	เมืองเลย	เลย	บ้านแหล่งควาย
๔๙๙๒	๑๐๒๒๕๒๐๐๓๗	สพป.เลย เขต ๑	น้ำสวย	เมืองเลย	เลย	บ้านเพี้ยชำพูวิทยา
๔๙๙๓	๑๐๒๒๕๒๐๐๔๙	สพป.เลย เขต ๑	น้ำหมาน	เมืองเลย	เลย	บ้านห้วยสีเสียด
๔๙๙๔	๑๐๒๒๕๒๐๐๐๕	สพป.เลย เขต ๑	เมือง	เมืองเลย	เลย	บ้านน้ำภู
๔๙๙๕	๑๐๒๒๕๒๐๐๑๖	สพป.เลย เขต ๑	ศรีสองรัก	เมืองเลย	เลย	บ้านนาโคก
๔๙๙๖	๑๐๒๒๕๒๐๒๔๘	สพป.เลย เขต ๑	น้ำพูน	ท่าลี่	เลย	บ้านหนองบง
๔๙๙๗	๑๐๒๒๕๒๐๐๔๖	สพป.เลย เขต ๑	เสี้ยว	เมืองเลย	เลย	บ้านกอไร่ใหญ่
๔๙๙๘	๑๐๒๒๕๒๐๐๓๒	สพป.เลย เขต ๒	ท่าช้างคล้อง	ผาขาว	เลย	บ้านหนองตานา
๔๙๙๙	๑๐๒๒๕๒๐๐๔๑๐	สพป.เลย เขต ๒	โนนปอแดง	ผาขาว	เลย	บ้านโนนกกข่า
๕๐๐๐	๑๐๒๒๕๒๐๐๔๒๔	สพป.เลย เขต ๒	โนนป่าซาง	ผาขาว	เลย	บ้านโนนป่าซาง



รายชื่อโรงเรียนคุณภาพประจำตำบล

ที่	รหัสกระทรวง	สพท	ตำบล	อำเภอ	จังหวัด	สพท.โรงเรียน
๕๐๐๑	๑๐๔๒๕๒๐๔๒๐	สพป.เลย เขต ๒	บ้านเพิ่ม	ผาขาว	เลย	บ้านซำพร้าว
๕๐๐๒	๑๐๔๒๕๒๐๔๑๗	สพป.เลย เขต ๒	ผาขาว	ผาขาว	เลย	บ้านผาขาว
๕๐๐๓	๑๐๔๒๕๒๐๒๗๗	สพป.เลย เขต ๒	ผานกเค้า	ภูกระดึง	เลย	บ้านห้วยส้มใต้
๕๐๐๔	๑๐๔๒๕๒๐๒๖๓	สพป.เลย เขต ๒	ภูกระดึง	ภูกระดึง	เลย	อนุบาลชุมชนภูกระดึง
๕๐๐๕	๑๐๔๒๕๒๐๒๖๙	สพป.เลย เขต ๒	ศรีฐาน	ภูกระดึง	เลย	บ้านนาแปน
๕๐๐๖	๑๐๔๒๕๒๐๒๘๘	สพป.เลย เขต ๒	ห้วยส้ม	ภูกระดึง	เลย	บ้านห้วยไผ่
๕๐๐๗	๑๐๔๒๕๒๐๓๙๑	สพป.เลย เขต ๒	แก่งศรีภูมิ	ภูหลวง	เลย	บ้านแก่งศรีภูมิ
๕๐๐๘	๑๐๔๒๕๒๐๓๙๙	สพป.เลย เขต ๒	ภูหอ	ภูหลวง	เลย	บ้านหนองบัว
๕๐๐๙	๑๐๔๒๕๒๐๔๐๖	สพป.เลย เขต ๒	เลยวังไสย์	ภูหลวง	เลย	เลยตาดโนนพัฒนา
๕๐๑๐	๑๐๔๒๕๒๐๓๘๙	สพป.เลย เขต ๒	หนองคัน	ภูหลวง	เลย	ชุมชนบ้านหนองคัน
๕๐๑๑	๑๐๔๒๕๒๐๓๙๒	สพป.เลย เขต ๒	ห้วยสีเสียด	ภูหลวง	เลย	บ้านนามูลตุน
๕๐๑๒	๑๐๔๒๕๒๐๐๙๓	สพป.เลย เขต ๒	เขาหลวง	วังสะพุง	เลย	บ้านขอนแก่นโนนสวรรค์
๕๐๑๓	๑๐๔๒๕๒๐๑๑๘	สพป.เลย เขต ๒	โคกขมิ้น	วังสะพุง	เลย	บ้านหินเก็ง
๕๐๑๔	๑๐๔๒๕๒๐๐๗๘	สพป.เลย เขต ๒	ทรายขาว	วังสะพุง	เลย	บ้านนาวิ้ว
๕๐๑๕	๑๐๔๒๕๒๐๐๗๑	สพป.เลย เขต ๒	ปากปวน	วังสะพุง	เลย	บ้านปากปวน
๕๐๑๖	๑๐๔๒๕๒๐๐๙๗	สพป.เลย เขต ๒	ผาน้อย	วังสะพุง	เลย	บ้านโคกมน
๕๐๑๗	๑๐๔๒๕๒๐๐๗๗	สพป.เลย เขต ๒	ผาบึง	วังสะพุง	เลย	บ้านนาแก
๕๐๑๘	๑๐๔๒๕๒๐๐๗๔	สพป.เลย เขต ๒	วังสะพุง	วังสะพุง	เลย	ชุมชนวังสะพุง
๕๐๑๙	๑๐๔๒๕๒๐๑๑๒	สพป.เลย เขต ๒	ศรีสงคราม	วังสะพุง	เลย	บ้านห้วยทรายคำ
๕๐๒๐	๑๐๔๒๕๒๐๑๒๖	สพป.เลย เขต ๒	หนองจิว	วังสะพุง	เลย	เจียรนวนท้อทิศ ๔ (บ้านหนองหญ้าปล้อง)
๕๐๒๑	๑๐๔๒๕๒๐๐๙๖	สพป.เลย เขต ๒	หนองหญ้าปล้อง	วังสะพุง	เลย	บ้านนาดอกไม้ มีตรางภาพที่ ๑๒๐๑
๕๐๒๒	๑๐๔๒๕๒๐๒๙๑	สพป.เลย เขต ๒	ปวนพุก	หนองหิน	เลย	บ้านปวนพุก
๕๐๒๓	๑๐๔๒๕๒๐๒๘๗	สพป.เลย เขต ๒	หนองหิน	หนองหิน	เลย	บ้านตาดข่า
๕๐๒๔	๑๐๔๒๕๒๐๓๐๓	สพป.เลย เขต ๒	หนองหิน*	หนองหิน	เลย	บ้านไร่ศรีอุบล
๕๐๒๕	๑๐๔๒๕๒๐๔๕๓	สพป.เลย เขต ๒	ทรัพย์ไพรวัลย์	เอราวัณ	เลย	บ้านนาอ่างคำ
๕๐๒๖	๑๐๔๒๕๒๐๔๕๙	สพป.เลย เขต ๒	ผาสายยอด	เอราวัณ	เลย	บ้านโนนสวรรค์
๕๐๒๗	๑๐๔๒๕๒๐๔๕๓	สพป.เลย เขต ๒	ผาอินทร์แปลง	เอราวัณ	เลย	บ้านเอราวัณ
๕๐๒๘	๑๐๔๒๕๒๐๔๓๘	สพป.เลย เขต ๒	เอราวัณ	เอราวัณ	เลย	บ้านวังม่วง
๕๐๒๙	๑๐๔๒๕๒๐๑๗๓	สพป.เลย เขต ๓	กกดสะทอน	ด่านซ้าย	เลย	บ้านห้วยมน
๕๐๓๐	๑๐๔๒๕๒๐๑๕๕	สพป.เลย เขต ๓	โคกกาม	ด่านซ้าย	เลย	บ้านโคกกาม
๕๐๓๑	๑๐๔๒๕๒๐๑๓๐	สพป.เลย เขต ๓	ด่านซ้าย	ด่านซ้าย	เลย	อนุบาลด่านซ้าย
๕๐๓๒	๑๐๔๒๕๒๐๑๘๘	สพป.เลย เขต ๓	โป่ง	ด่านซ้าย	เลย	บุญลักษณ์อุบลรัตน์
๕๐๓๓	๑๐๔๒๕๒๐๑๖๓	สพป.เลย เขต ๓	โพนสูง	ด่านซ้าย	เลย	บ้านห้วยทอง
๕๐๓๔	๑๐๔๒๕๒๐๑๘๙	สพป.เลย เขต ๓	วังยาว	ด่านซ้าย	เลย	บ้านวังยาว
๕๐๓๕	๑๐๔๒๕๒๐๑๗๘	สพป.เลย เขต ๓	อิปุ่ม	ด่านซ้าย	เลย	บ้านทับกี้
๕๐๓๖	๑๐๔๒๕๒๐๓๖๓	สพป.เลย เขต ๓	นาพึ่ง	นาแห้ว	เลย	บ้านกลาง
๕๐๓๗	๑๐๔๒๕๒๐๓๗๔	สพป.เลย เขต ๓	นามาลา	นาแห้ว	เลย	บ้านโคก
๕๐๓๘	๑๐๔๒๕๒๐๓๖๘	สพป.เลย เขต ๓	นาแห้ว	นาแห้ว	เลย	บ้านเหมืองแพร่
๕๐๓๙	๑๐๔๒๕๒๐๓๖๙	สพป.เลย เขต ๓	แสงภา	นาแห้ว	เลย	บ้านแสงภา
๕๐๔๐	๑๐๔๒๕๒๐๓๖๔	สพป.เลย เขต ๓	เหล่ากอหก	นาแห้ว	เลย	บ้านเหล่ากอหก

รายชื่อโรงเรียนคุณภาพประจำตำบล

ที่	รหัสกระทรวง	สพท	ตำบล	อำเภอ	จังหวัด	สพท.โรงเรียน
๕๐๔๑	๑๐๔๒๕๒๐๓๓๓	สพป.เลย เขต ๓	ท่าศาลา	ภูเรือ	เลย	บ้านแก่งม่วง
๕๐๔๒	๑๐๔๒๕๒๐๓๓๔	สพป.เลย เขต ๓	ปลาบ่า	ภูเรือ	เลย	บ้านปลาบ่า
๕๐๔๓	๑๐๔๒๕๒๐๓๓๕	สพป.เลย เขต ๓	ร่องจิก	ภูเรือ	เลย	บ้านร่องจิก
๕๐๔๔	๑๐๔๒๕๒๐๓๓๖	สพป.เลย เขต ๓	ลาดค่าง	ภูเรือ	เลย	บ้านแก่งเกลี้ยง
๕๐๔๕	๑๐๔๒๕๒๐๓๓๗	สพป.เลย เขต ๓	หนองบัว	ภูเรือ	เลย	บ้านหนองบง
๕๐๔๖	๑๐๔๒๕๒๐๓๓๘	สพป.เลย เขต ๓	นาดี	ด่านซ้าย	เลย	บ้านนาหมูน
๕๐๔๗	๑๐๔๒๕๒๐๓๓๙	สพป.เลย เขต ๓	นาหอ	ด่านซ้าย	เลย	บ้านหนองผือ
๕๐๔๘	๑๐๔๒๕๒๐๓๔๐	สพป.เลย เขต ๓	ปากหมัน	ด่านซ้าย	เลย	บ้านนาทอง
๕๐๔๙	๑๐๔๒๕๒๐๓๔๑	สพป.เลย เขต ๓	सानตม	ภูเรือ	เลย	บ้านसानตม มิตรภาพที่ ๑๐๑
๕๐๕๐	๑๐๓๓๕๓๐๐๗๑	สพป.ศรีสะเกษ เขต ๑	คำเนียม	กันทรารมย์	ศรีสะเกษ	บ้านคำเนียม (คำเนียมวิทยาคาร)
๕๐๕๑	๑๐๓๓๕๓๐๐๗๒	สพป.ศรีสะเกษ เขต ๑	จาน	กันทรารมย์	ศรีสะเกษ	บ้านจาน
๕๐๕๒	๑๐๓๓๕๓๐๐๗๓	สพป.ศรีสะเกษ เขต ๑	คู	กันทรารมย์	ศรีสะเกษ	บ้านคล้อ มิตรภาพที่ ๒๒๖
๕๐๕๓	๑๐๓๓๕๓๐๐๗๔	สพป.ศรีสะเกษ เขต ๑	ดุน	กันทรารมย์	ศรีสะเกษ	อนุบาลกันทรารมย์
๕๐๕๔	๑๐๓๓๕๓๐๐๗๕	สพป.ศรีสะเกษ เขต ๑	ทาม	กันทรารมย์	ศรีสะเกษ	บ้านผึ้ง (มชุลีประชาสรรค์)
๕๐๕๕	๑๐๓๓๕๓๐๐๗๖	สพป.ศรีสะเกษ เขต ๑	โนนสัง	กันทรารมย์	ศรีสะเกษ	บ้านโนนสัง (โนนสังวิทยาคาร)
๕๐๕๖	๑๐๓๓๕๓๐๐๗๗	สพป.ศรีสะเกษ เขต ๑	บัวน้อย	กันทรารมย์	ศรีสะเกษ	บ้านเทิน
๕๐๕๗	๑๐๓๓๕๓๐๐๗๘	สพป.ศรีสะเกษ เขต ๑	ผักแพว	กันทรารมย์	ศรีสะเกษ	บ้านผักแพว (ศุภราชบุรีรังษฤษฎ์)
๕๐๕๘	๑๐๓๓๕๓๐๐๗๙	สพป.ศรีสะเกษ เขต ๑	เมืองน้อย	กันทรารมย์	ศรีสะเกษ	บ้านเมืองน้อยหนองมุข
๕๐๕๙	๑๐๓๓๕๓๐๐๘๐	สพป.ศรีสะเกษ เขต ๑	ยาง	กันทรารมย์	ศรีสะเกษ	บ้านหนองกก
๕๐๖๐	๑๐๓๓๕๓๐๐๘๑	สพป.ศรีสะเกษ เขต ๑	ละทาย	กันทรารมย์	ศรีสะเกษ	บ้านละทาย
๕๐๖๑	๑๐๓๓๕๓๐๐๘๒	สพป.ศรีสะเกษ เขต ๑	หนองแก้ว	กันทรารมย์	ศรีสะเกษ	บ้านกอกหัวนา
๕๐๖๒	๑๐๓๓๕๓๐๐๘๓	สพป.ศรีสะเกษ เขต ๑	หนองบัว	กันทรารมย์	ศรีสะเกษ	บ้านโพนทรายโนนเรือ
๕๐๖๓	๑๐๓๓๕๓๐๐๘๔	สพป.ศรีสะเกษ เขต ๑	หนองแวง	กันทรารมย์	ศรีสะเกษ	บ้านหนองแวง (โสวรรณวิทยาคม)
๕๐๖๔	๑๐๓๓๕๓๐๐๘๕	สพป.ศรีสะเกษ เขต ๑	หนองหัวช้าง	กันทรารมย์	ศรีสะเกษ	บ้านลือชัยโนนศรีโคตรองน้ำคำ
๕๐๖๕	๑๐๓๓๕๓๐๐๘๖	สพป.ศรีสะเกษ เขต ๑	อีปาด	กันทรารมย์	ศรีสะเกษ	บ้านหนองไฮ
๕๐๖๖	๑๐๓๓๕๓๐๐๘๗	สพป.ศรีสะเกษ เขต ๑	เงิน	น้ำเกลี้ยง	ศรีสะเกษ	บ้านโนนหนองสิม
๕๐๖๗	๑๐๓๓๕๓๐๐๘๘	สพป.ศรีสะเกษ เขต ๑	คูบ	น้ำเกลี้ยง	ศรีสะเกษ	บ้านคูบ
๕๐๖๘	๑๐๓๓๕๓๐๐๘๙	สพป.ศรีสะเกษ เขต ๑	ตองปิด	น้ำเกลี้ยง	ศรีสะเกษ	บ้านลุมพุกควงค์
๕๐๖๙	๑๐๓๓๕๓๐๐๙๐	สพป.ศรีสะเกษ เขต ๑	น้ำเกลี้ยง	น้ำเกลี้ยง	ศรีสะเกษ	บ้านน้ำเกลี้ยง
๕๐๗๐	๑๐๓๓๕๓๐๐๙๑	สพป.ศรีสะเกษ เขต ๑	รุ่งระวี	น้ำเกลี้ยง	ศรีสะเกษ	บ้านสบาย
๕๐๗๑	๑๐๓๓๕๓๐๐๙๒	สพป.ศรีสะเกษ เขต ๑	ละเอาะ	น้ำเกลี้ยง	ศรีสะเกษ	บ้านละเอาะ
๕๐๗๒	๑๐๓๓๕๓๐๐๙๓	สพป.ศรีสะเกษ เขต ๑	โนนค้อ	โนนคูณ	ศรีสะเกษ	อนุบาลโนนคูณ (โนนค้อวิทยาคาร)
๕๐๗๓	๑๐๓๓๕๓๐๐๙๔	สพป.ศรีสะเกษ เขต ๑	บก	โนนคูณ	ศรีสะเกษ	บ้านดินคำเหล่าแสนใต้
๕๐๗๔	๑๐๓๓๕๓๐๐๙๕	สพป.ศรีสะเกษ เขต ๑	โพธิ์	โนนคูณ	ศรีสะเกษ	บ้านหนองปลาเซ็ง-กอไหล
๕๐๗๕	๑๐๓๓๕๓๐๐๙๖	สพป.ศรีสะเกษ เขต ๑	หนองกุง	โนนคูณ	ศรีสะเกษ	บ้านหนองแวง
๕๐๗๖	๑๐๓๓๕๓๐๐๙๗	สพป.ศรีสะเกษ เขต ๑	เหล่ากวาง	โนนคูณ	ศรีสะเกษ	บ้านเหล่าฝ้าย
๕๐๗๗	๑๐๓๓๕๓๐๐๙๘	สพป.ศรีสะเกษ เขต ๑	ตำแย	พยุห์	ศรีสะเกษ	บ้านตำแยหนองเม็ก
๕๐๗๘	๑๐๓๓๕๓๐๐๙๙	สพป.ศรีสะเกษ เขต ๑	โนนเพ็ก	พยุห์	ศรีสะเกษ	บ้านโพธิ์ศรี (ศุภราชบุรีอินทรสุผล)
๕๐๗๙	๑๐๓๓๕๓๐๑๐๐	สพป.ศรีสะเกษ เขต ๑	พยุห์	พยุห์	ศรีสะเกษ	อนุบาลพยุห์
๕๐๘๐	๑๐๓๓๕๓๐๑๐๑	สพป.ศรีสะเกษ เขต ๑	พรหมสวัสดิ์	พยุห์	ศรีสะเกษ	บ้านร่องสะอาด

รายชื่อโรงเรียนคุณภาพประจำตำบล

ที่	รหัสกระทรวง	สพท	ตำบล	อำเภอ	จังหวัด	สพท.โรงเรียน
๕๐๘๑	๑๐๓๓๕๓๐๘๓๒	สพป.ศรีสะเกษ เขต ๑	หนองคำ	พยุห์	ศรีสะเกษ	บ้านหนองอ้อ
๕๐๘๒	๑๐๓๓๕๓๐๐๕๑	สพป.ศรีสะเกษ เขต ๑	คูซอด	เมืองศรีสะเกษ	ศรีสะเกษ	บ้านคูซอด
๕๐๘๓	๑๐๓๓๕๓๐๐๒๒	สพป.ศรีสะเกษ เขต ๑	จาน	เมืองศรีสะเกษ	ศรีสะเกษ	บ้านอ่องขาดหนองตะเคียน
๕๐๘๔	๑๐๓๓๕๓๐๐๒๕	สพป.ศรีสะเกษ เขต ๑	ชำ	เมืองศรีสะเกษ	ศรีสะเกษ	บ้านแทงวิทยา
๕๐๘๕	๑๐๓๓๕๓๐๐๓๒	สพป.ศรีสะเกษ เขต ๑	ตะดอบ	เมืองศรีสะเกษ	ศรีสะเกษ	ตะดอบวิทยา
๕๐๘๖	๑๐๓๓๕๓๐๐๑๕	สพป.ศรีสะเกษ เขต ๑	ท่ม	เมืองศรีสะเกษ	ศรีสะเกษ	บ้านโนนแกด
๕๐๘๗	๑๐๓๓๕๓๐๐๕๕	สพป.ศรีสะเกษ เขต ๑	น้ำคำ	เมืองศรีสะเกษ	ศรีสะเกษ	บ้านหนองโนวิทยา
๕๐๘๘	๑๐๓๓๕๓๐๐๔๙	สพป.ศรีสะเกษ เขต ๑	โพธิ์	เมืองศรีสะเกษ	ศรีสะเกษ	บ้านโพธิ์โนนจานอีลอก
๕๐๘๙	๑๐๓๓๕๓๐๐๒๖	สพป.ศรีสะเกษ เขต ๑	โพนข่า	เมืองศรีสะเกษ	ศรีสะเกษ	บ้านโพนข่า (วินตวิทยาการ)
๕๐๙๐	๑๐๓๓๕๓๐๐๔๑	สพป.ศรีสะเกษ เขต ๑	โพนเขวา	เมืองศรีสะเกษ	ศรีสะเกษ	บ้านหนองแวงโพนเขวา
๕๐๙๑	๑๐๓๓๕๓๐๐๒๓	สพป.ศรีสะเกษ เขต ๑	โพนค้อ	เมืองศรีสะเกษ	ศรีสะเกษ	บ้านโพนค้อ
๕๐๙๒	๑๐๓๓๕๓๐๐๐๗	สพป.ศรีสะเกษ เขต ๑	เมืองใต้	เมืองศรีสะเกษ	ศรีสะเกษ	อนุบาลศรีสะเกษ
๕๐๙๓	๑๐๓๓๕๓๐๐๔๗	สพป.ศรีสะเกษ เขต ๑	เมืองเหนือ	เมืองศรีสะเกษ	ศรีสะเกษ	อนุบาลวัดพระโต
๕๐๙๔	๑๐๓๓๕๓๐๐๕๘	สพป.ศรีสะเกษ เขต ๑	หญ้าปล้อง	เมืองศรีสะเกษ	ศรีสะเกษ	บ้านหญ้าปล้อง
๕๐๙๕	๑๐๓๓๕๓๐๐๓๘	สพป.ศรีสะเกษ เขต ๑	หนองแก้ว	เมืองศรีสะเกษ	ศรีสะเกษ	บ้านหนองแก้วสำโรง
๕๐๙๖	๑๐๓๓๕๓๐๐๐๑	สพป.ศรีสะเกษ เขต ๑	หนองครก	เมืองศรีสะเกษ	ศรีสะเกษ	บ้านหนองครก
๕๐๙๗	๑๐๓๓๕๓๐๐๖๓	สพป.ศรีสะเกษ เขต ๑	หนองไผ่	เมืองศรีสะเกษ	ศรีสะเกษ	บ้านหนองไผ่
๕๐๙๘	๑๐๓๓๕๓๐๐๓๑	สพป.ศรีสะเกษ เขต ๑	หนองไฮ	เมืองศรีสะเกษ	ศรีสะเกษ	จินตวิทยาการ ๓
๕๐๙๙	๑๐๓๓๕๓๐๐๐๙	สพป.ศรีสะเกษ เขต ๑	หมากเขียบ	เมืองศรีสะเกษ	ศรีสะเกษ	บ้านก้านเหลียง
๕๑๐๐	๑๐๓๓๕๓๐๐๖๖	สพป.ศรีสะเกษ เขต ๑	กุดเมืองฮาม	ยางชุมน้อย	ศรีสะเกษ	บ้านกุดเมืองฮาม (ศิริราษฎร์สงเคราะห์)
๕๑๐๑	๑๐๓๓๕๓๐๐๖๐	สพป.ศรีสะเกษ เขต ๑	คอนกาม	ยางชุมน้อย	ศรีสะเกษ	บ้านค้อเมืองแสน
๕๑๐๒	๑๐๓๓๕๓๐๐๖๘	สพป.ศรีสะเกษ เขต ๑	โนนคูณ	ยางชุมน้อย	ศรีสะเกษ	บ้านโนนคูณ
๕๑๐๓	๑๐๓๓๕๓๐๐๕๕	สพป.ศรีสะเกษ เขต ๑	บึงบอน	ยางชุมน้อย	ศรีสะเกษ	บ้านบอนวิทยา
๕๑๐๔	๑๐๓๓๕๓๐๐๕๔	สพป.ศรีสะเกษ เขต ๑	ยางชุมน้อย	ยางชุมน้อย	ศรีสะเกษ	อนุบาลยางชุมน้อย (หน่วยคุรุราษฎร์รังสรรค์)
๕๑๐๕	๑๐๓๓๕๓๐๐๕๘	สพป.ศรีสะเกษ เขต ๑	ยางชุมใหญ่	ยางชุมน้อย	ศรีสะเกษ	บ้านยางชุมใหญ่
๕๑๐๖	๑๐๓๓๕๓๐๐๕๙	สพป.ศรีสะเกษ เขต ๑	ลิ้นฟ้า	ยางชุมน้อย	ศรีสะเกษ	บ้านลิ้นฟ้า
๕๑๐๗	๑๐๓๓๕๓๐๐๗๕	สพป.ศรีสะเกษ เขต ๑	ควนใหญ่	วังหิน	ศรีสะเกษ	บ้านโนนดู่
๕๑๐๘	๑๐๓๓๕๓๐๐๗๓	สพป.ศรีสะเกษ เขต ๑	ทุ่งสว่าง	วังหิน	ศรีสะเกษ	บ้านสว่าง
๕๑๐๙	๑๐๓๓๕๓๐๐๗๓	สพป.ศรีสะเกษ เขต ๑	ธาตุ	วังหิน	ศรีสะเกษ	บ้านธาตุ (สหพัฒนานุสรณ์)
๕๑๑๐	๑๐๓๓๕๓๐๐๗๒	สพป.ศรีสะเกษ เขต ๑	บ่อแก้ว	วังหิน	ศรีสะเกษ	นิคมสร้างตนเองห้วยคล้า ๒
๕๑๑๑	๑๐๓๓๕๓๐๐๗๔	สพป.ศรีสะเกษ เขต ๑	บุสูง	วังหิน	ศรีสะเกษ	บ้านกะเอิน
๕๑๑๒	๑๐๓๓๕๓๐๐๗๔	สพป.ศรีสะเกษ เขต ๑	โพนยาง	วังหิน	ศรีสะเกษ	บ้านโพนยาง
๕๑๑๓	๑๐๓๓๕๓๐๐๗๕	สพป.ศรีสะเกษ เขต ๑	วังหิน	วังหิน	ศรีสะเกษ	บ้านสร้างบาก
๕๑๑๔	๑๐๓๓๕๓๐๐๗๕	สพป.ศรีสะเกษ เขต ๑	ศรีสำราญ	วังหิน	ศรีสะเกษ	ชุมชนหนองสังข์
๕๑๑๕	๑๐๓๓๕๓๐๐๖๓	สพป.ศรีสะเกษ เขต ๒	บึงบูรพ์	บึงบูรพ์	ศรีสะเกษ	อนุบาลบึงบูรพ์
๕๑๑๖	๑๐๓๓๕๓๐๐๖๔	สพป.ศรีสะเกษ เขต ๒	เป่าะ	บึงบูรพ์	ศรีสะเกษ	บ้านม่วง
๕๑๑๗	๑๐๓๓๕๓๐๐๘๓	สพป.ศรีสะเกษ เขต ๒	โตด	โพธิ์ศรีสุวรรณ	ศรีสะเกษ	อนุบาลโพธิ์ศรีสุวรรณ
๕๑๑๘	๑๐๓๓๕๓๐๐๘๓	สพป.ศรีสะเกษ เขต ๒	ผือใหญ่	โพธิ์ศรีสุวรรณ	ศรีสะเกษ	บ้านผือ
๕๑๑๙	๑๐๓๓๕๓๐๐๘๙	สพป.ศรีสะเกษ เขต ๒	เสียว	โพธิ์ศรีสุวรรณ	ศรีสะเกษ	บ้านเสียว
๕๑๒๐	๑๐๓๓๕๓๐๐๘๖	สพป.ศรีสะเกษ เขต ๒	หนองม้า	โพธิ์ศรีสุวรรณ	ศรีสะเกษ	บ้านโชนง

รายชื่อโรงเรียนคุณภาพประจำตำบล

ที่	รหัสกระทรวง	สพท	ตำบล	อำเภอ	จังหวัด	สพท.โรงเรียน
๕๑๑๑	๑๐๓๓๕๓๐๘๖๓	สพท.ศรีสะเกษ เขต ๒	อีเซ	โพธิ์ศรีสุวรรณ	ศรีสะเกษ	บ้านอีเซ (คุรุราษฎร์วิทยา)
๕๑๑๒	๑๐๓๓๕๓๐๗๘๘	สพท.ศรีสะเกษ เขต ๒	ตาโกน	เมืองจันทร์	ศรีสะเกษ	บ้านตาโกน
๕๑๑๓	๑๐๓๓๕๓๐๗๙๕	สพท.ศรีสะเกษ เขต ๒	เมืองจันทร์	เมืองจันทร์	ศรีสะเกษ	บ้านเมืองจันทร์
๕๑๑๔	๑๐๓๓๕๓๐๗๘๙	สพท.ศรีสะเกษ เขต ๒	หนองใหญ่	เมืองจันทร์	ศรีสะเกษ	อนุบาลเมืองจันทร์ (บ้านปลาชิว)
๕๑๑๕	๑๐๓๓๕๓๐๓๔๗	สพท.ศรีสะเกษ เขต ๒	จิกสังข์ทอง	ราษีไศล	ศรีสะเกษ	บ้านจิก
๕๑๑๖	๑๐๓๓๕๓๐๓๔๕	สพท.ศรีสะเกษ เขต ๒	ด่าน	ราษีไศล	ศรีสะเกษ	บ้านด่าน (รัฐราษฎร์พัฒนา)
๕๑๑๗	๑๐๓๓๕๓๐๓๕๒	สพท.ศรีสะเกษ เขต ๒	คู	ราษีไศล	ศรีสะเกษ	บ้านกอย
๕๑๑๘	๑๐๓๓๕๓๐๓๕๘	สพท.ศรีสะเกษ เขต ๒	บัวหุ้ง	ราษีไศล	ศรีสะเกษ	บ้านบัวหุ้ง (รัฐราษฎร์สามัคคี)
๕๑๑๙	๑๐๓๓๕๓๐๓๗๕	สพท.ศรีสะเกษ เขต ๒	ไผ่	ราษีไศล	ศรีสะเกษ	บ้านคูสระ
๕๑๒๐	๑๐๓๓๕๓๐๓๒๘	สพท.ศรีสะเกษ เขต ๒	เมืองคง	ราษีไศล	ศรีสะเกษ	เมืองคง (คงคาวิทยา)
๕๑๒๑	๑๐๓๓๕๓๐๓๓๒	สพท.ศรีสะเกษ เขต ๒	เมืองแคน	ราษีไศล	ศรีสะเกษ	บ้านแสงเมืองแคน
๕๑๒๒	๑๐๓๓๕๓๐๓๖๗	สพท.ศรีสะเกษ เขต ๒	ส้มป่อย	ราษีไศล	ศรีสะเกษ	บ้านโก
๕๑๒๓	๑๐๓๓๕๓๐๓๗๘	สพท.ศรีสะเกษ เขต ๒	สร้างปี	ราษีไศล	ศรีสะเกษ	จินดาวิทยาคาร ๒ (บ้านหนองศาลา)
๕๑๒๔	๑๐๓๓๕๓๐๓๓๘	สพท.ศรีสะเกษ เขต ๒	หนองแค	ราษีไศล	ศรีสะเกษ	บ้านเพี้ยมาต (รัฐราษฎร์พิทยาคาร)
๕๑๒๕	๑๐๓๓๕๓๐๓๖๕	สพท.ศรีสะเกษ เขต ๒	หนองหมี	ราษีไศล	ศรีสะเกษ	บ้านหนองหมีหัวดง (ประชาวิทยาคาร)
๕๑๒๖	๑๐๓๓๕๓๐๓๕๔	สพท.ศรีสะเกษ เขต ๒	หนองอึ่ง	ราษีไศล	ศรีสะเกษ	บ้านโต้งใต้
๕๑๒๗	๑๐๓๓๕๓๐๓๓๔	สพท.ศรีสะเกษ เขต ๒	ห้วยคำ	ราษีไศล	ศรีสะเกษ	บ้านห้วย (รัฐราษฎร์นุกูล)
๕๑๒๘	๑๐๓๓๕๓๐๘๖๘	สพท.ศรีสะเกษ เขต ๒	กุง	ศิลาลาด	ศรีสะเกษ	อนุบาลศิลาลาด
๕๑๒๙	๑๐๓๓๕๓๐๘๗๗	สพท.ศรีสะเกษ เขต ๒	คลีกล้วย	ศิลาลาด	ศรีสะเกษ	บ้านโจดนาหอมเตือ
๕๑๓๐	๑๐๓๓๕๓๐๘๗๐	สพท.ศรีสะเกษ เขต ๒	โจดม่วง	ศิลาลาด	ศรีสะเกษ	บ้านโจดม่วง
๕๑๓๑	๑๐๓๓๕๓๐๘๘๐	สพท.ศรีสะเกษ เขต ๒	หนองบัวดง	ศิลาลาด	ศรีสะเกษ	บ้านหนองบัวดง (รัฐราษฎร์วิทยาคม)
๕๑๓๒	๑๐๓๓๕๓๐๖๒๕	สพท.ศรีสะเกษ เขต ๒	กล้วยกว้าง	ห้วยทับทัน	ศรีสะเกษ	บ้านกล้วยกว้าง
๕๑๓๓	๑๐๓๓๕๓๐๖๓๒	สพท.ศรีสะเกษ เขต ๒	จานแสนไชย	ห้วยทับทัน	ศรีสะเกษ	บ้านพะวาร
๕๑๓๔	๑๐๓๓๕๓๐๖๑๕	สพท.ศรีสะเกษ เขต ๒	ปราสาท	ห้วยทับทัน	ศรีสะเกษ	บ้านอีสร้อย
๕๑๓๕	๑๐๓๓๕๓๐๖๓๓	สพท.ศรีสะเกษ เขต ๒	ผักไหม	ห้วยทับทัน	ศรีสะเกษ	บ้านตาทอง
๕๑๓๖	๑๐๓๓๕๓๐๖๓๑	สพท.ศรีสะเกษ เขต ๒	เมืองหลวง	ห้วยทับทัน	ศรีสะเกษ	บ้านเมืองน้อย
๕๑๓๗	๑๐๓๓๕๓๐๖๑๘	สพท.ศรีสะเกษ เขต ๒	ห้วยทับทัน	ห้วยทับทัน	ศรีสะเกษ	อนุบาลห้วยทับทัน
๕๑๓๘	๑๐๓๓๕๓๐๓๙๐	สพท.ศรีสะเกษ เขต ๒	ก้านเหลือง	อุทุมพรพิสัย	ศรีสะเกษ	บ้านขนวนสีแก้ว
๕๑๓๙	๑๐๓๓๕๓๐๓๘๐	สพท.ศรีสะเกษ เขต ๒	กำแพง	อุทุมพรพิสัย	ศรีสะเกษ	สระกำแพงวิทยาคม
๕๑๔๐	๑๐๓๓๕๓๐๔๐๑	สพท.ศรีสะเกษ เขต ๒	ขะยุง	อุทุมพรพิสัย	ศรีสะเกษ	บ้านขะยุง (ขะยุงศิลป์ศึกษา)
๕๑๔๑	๑๐๓๓๕๓๐๔๐๘	สพท.ศรีสะเกษ เขต ๒	แซ้	อุทุมพรพิสัย	ศรีสะเกษ	บ้านแซ้
๕๑๔๒	๑๐๓๓๕๓๐๔๓๘	สพท.ศรีสะเกษ เขต ๒	แหม	อุทุมพรพิสัย	ศรีสะเกษ	บ้านโนนสูง
๕๑๔๓	๑๐๓๓๕๓๐๓๙๖	สพท.ศรีสะเกษ เขต ๒	โคกจาน	อุทุมพรพิสัย	ศรีสะเกษ	บ้านโคก
๕๑๔๔	๑๐๓๓๕๓๐๔๒๙	สพท.ศรีสะเกษ เขต ๒	โคกหล้าม	อุทุมพรพิสัย	ศรีสะเกษ	บ้านโคกหล้าม (รัฐราษฎร์สามัคคี)
๕๑๔๕	๑๐๓๓๕๓๐๔๒๐	สพท.ศรีสะเกษ เขต ๒	ตาเกษ	อุทุมพรพิสัย	ศรีสะเกษ	บ้านยางบอน (อำพนุสรณ์)
๕๑๔๖	๑๐๓๓๕๓๐๔๒๕	สพท.ศรีสะเกษ เขต ๒	แต่	อุทุมพรพิสัย	ศรีสะเกษ	บ้านแต่ (ประชาบำรุง)
๕๑๔๗	๑๐๓๓๕๓๐๓๙๕	สพท.ศรีสะเกษ เขต ๒	ทุ่งไชย	อุทุมพรพิสัย	ศรีสะเกษ	บ้านทุ่งไชย (พัฒนานุสรณ์)
๕๑๔๘	๑๐๓๓๕๓๐๔๐๗	สพท.ศรีสะเกษ เขต ๒	ปะอาว	อุทุมพรพิสัย	ศรีสะเกษ	บ้านปะหละ
๕๑๔๙	๑๐๓๓๕๓๐๔๒๒	สพท.ศรีสะเกษ เขต ๒	โพธิ์ชัย	อุทุมพรพิสัย	ศรีสะเกษ	บ้านบอนใหญ่
๕๑๕๐	๑๐๓๓๕๓๐๔๓๒	สพท.ศรีสะเกษ เขต ๒	รังแร้ง	อุทุมพรพิสัย	ศรีสะเกษ	บ้านผึ้ง (รัฐราษฎร์บำรุง)

รายชื่อโรงเรียนคุณภาพประจำตำบล

ที่	รหัสกระทรวง	สพท	ตำบล	อำเภอ	จังหวัด	สพท.โรงเรียน
๕๑๖๑	๑๐๓๓๕๓๐๓๘๓	สพป.ศรีสะเกษ เขต ๒	สระกำแพงใหญ่	อุทุมพรพิสัย	ศรีสะเกษ	บ้านหนองหัวหมู
๕๑๖๒	๑๐๓๓๕๓๐๔๑๓	สพป.ศรีสะเกษ เขต ๒	สำโรง	อุทุมพรพิสัย	ศรีสะเกษ	บ้านยางเอือด
๕๑๖๓	๑๐๓๓๕๓๐๓๘๕	สพป.ศรีสะเกษ เขต ๒	หนองห้าง	อุทุมพรพิสัย	ศรีสะเกษ	บ้านหนองห้าง
๕๑๖๔	๑๐๓๓๕๓๐๔๑๖	สพป.ศรีสะเกษ เขต ๒	หนองไฮ	อุทุมพรพิสัย	ศรีสะเกษ	บ้านนาโนน
๕๑๖๕	๑๐๓๓๕๓๐๔๒๖	สพป.ศรีสะเกษ เขต ๒	อีหล้า	อุทุมพรพิสัย	ศรีสะเกษ	บ้านอีหล้า (ราษฎร์นุสรณ์)
๕๑๖๖	๑๐๓๓๕๓๐๔๔๐	สพป.ศรีสะเกษ เขต ๒	หัวช้าง	อุทุมพรพิสัย	ศรีสะเกษ	บ้านหนองสำโรงน้อย
๕๑๖๗	๑๐๓๓๕๓๐๒๕๒	สพป.ศรีสะเกษ เขต ๓	กฤษณา	อุซันต์	ศรีสะเกษ	สวัสดิวิทยา
๕๑๖๘	๑๐๓๓๕๓๐๒๓๙	สพป.ศรีสะเกษ เขต ๓	กันทรารมย์	อุซันต์	ศรีสะเกษ	บ้านโคกสูง
๕๑๖๙	๑๐๓๓๕๓๐๒๖๗	สพป.ศรีสะเกษ เขต ๓	โคกเพชร	อุซันต์	ศรีสะเกษ	บ้านระกา
๕๑๗๐	๑๐๓๓๕๓๐๒๔๙	สพป.ศรีสะเกษ เขต ๓	จะกิง	อุซันต์	ศรีสะเกษ	จะกิงวิทยา
๕๑๗๑	๑๐๓๓๕๓๐๒๕๙	สพป.ศรีสะเกษ เขต ๓	ใจดี	อุซันต์	ศรีสะเกษ	บ้านอังกูล
๕๑๗๒	๑๐๓๓๕๓๐๒๖๔	สพป.ศรีสะเกษ เขต ๓	ดอังกำเม็ด	อุซันต์	ศรีสะเกษ	บ้านกันจาน
๕๑๗๓	๑๐๓๓๕๓๐๒๗๐	สพป.ศรีสะเกษ เขต ๓	ตะเคียน	อุซันต์	ศรีสะเกษ	บ้านตะเคียนช่างเหล็ก
๕๑๗๔	๑๐๓๓๕๓๐๒๙๐	สพป.ศรีสะเกษ เขต ๓	ตาอุด	อุซันต์	ศรีสะเกษ	บ้านตาอุด
๕๑๗๕	๑๐๓๓๕๓๐๒๘๓	สพป.ศรีสะเกษ เขต ๓	นิคมพัฒนา	อุซันต์	ศรีสะเกษ	นิคม ๒ (ตชด.สงเคราะห์)
๕๑๗๖	๑๐๓๓๕๓๐๒๔๑	สพป.ศรีสะเกษ เขต ๓	ปราสาท	อุซันต์	ศรีสะเกษ	บ้านปราสาท
๕๑๗๗	๑๐๓๓๕๓๐๒๗๘	สพป.ศรีสะเกษ เขต ๓	ปรือใหญ่	อุซันต์	ศรีสะเกษ	บ้านปรือใหญ่
๕๑๗๘	๑๐๓๓๕๓๐๒๗๑	สพป.ศรีสะเกษ เขต ๓	ลมศักดิ์	อุซันต์	ศรีสะเกษ	บ้านจันลม
๕๑๗๙	๑๐๓๓๕๓๐๒๙๒	สพป.ศรีสะเกษ เขต ๓	ศรีตระกุล	อุซันต์	ศรีสะเกษ	บ้านโนนใหม่ (ประชาอุบลมิตร)
๕๑๘๐	๑๐๓๓๕๓๐๒๔๐	สพป.ศรีสะเกษ เขต ๓	ศรีสะอาด	อุซันต์	ศรีสะเกษ	ศรีสะอาดวิทยาคม
๕๑๘๑	๑๐๓๓๕๓๐๒๘๕	สพป.ศรีสะเกษ เขต ๓	สะเดาใหญ่	อุซันต์	ศรีสะเกษ	บ้านสะเดาใหญ่
๕๑๘๒	๑๐๓๓๕๓๐๓๐๓	สพป.ศรีสะเกษ เขต ๓	สำโรงตาเจ็น	อุซันต์	ศรีสะเกษ	บ้านสำโรงตาเจ็น
๕๑๘๓	๑๐๓๓๕๓๐๒๙๗	สพป.ศรีสะเกษ เขต ๓	โสน	อุซันต์	ศรีสะเกษ	บ้านขุ่น (วันธรรมศาสตร์ศรีสะเกษ ๒๕๑๕)
๕๑๘๔	๑๐๓๓๕๓๐๓๑๖	สพป.ศรีสะเกษ เขต ๓	หนองฉลอง	อุซันต์	ศรีสะเกษ	นิคม ๓ (กรมประชาสัมพันธ์)
๕๑๘๕	๑๐๓๓๕๓๐๓๑๓	สพป.ศรีสะเกษ เขต ๓	ห้วยใต้	อุซันต์	ศรีสะเกษ	บ้านแขว
๕๑๘๖	๑๐๓๓๕๓๐๓๒๑	สพป.ศรีสะเกษ เขต ๓	ห้วยสำราญ	อุซันต์	ศรีสะเกษ	บ้านແຫຼງ
๕๑๘๗	๑๐๓๓๕๓๐๓๒๔	สพป.ศรีสะเกษ เขต ๓	ห้วยเหนือ	อุซันต์	ศรีสะเกษ	วัดเขียน
๕๑๘๘	๑๐๓๓๕๓๐๓๐๒	สพป.ศรีสะเกษ เขต ๓	หัวเสือ	อุซันต์	ศรีสะเกษ	ชุมชนบ้านหัวเสือ
๕๑๘๙	๑๐๓๓๕๓๐๕๒๘	สพป.ศรีสะเกษ เขต ๓	กู่	ปรางค์กู่	ศรีสะเกษ	บ้านพอก
๕๑๙๐	๑๐๓๓๕๓๐๕๒๓	สพป.ศรีสะเกษ เขต ๓	คู	ปรางค์กู่	ศรีสะเกษ	บ้านตู
๕๑๙๑	๑๐๓๓๕๓๐๕๑๕	สพป.ศรีสะเกษ เขต ๓	ตูม	ปรางค์กู่	ศรีสะเกษ	บ้านขี้นาค
๕๑๙๒	๑๐๓๓๕๓๐๕๐๗	สพป.ศรีสะเกษ เขต ๓	พิมาย	ปรางค์กู่	ศรีสะเกษ	บ้านสนาย
๕๑๙๓	๑๐๓๓๕๓๐๕๑๑	สพป.ศรีสะเกษ เขต ๓	พิมายเหนือ	ปรางค์กู่	ศรีสะเกษ	บ้านไฮ
๕๑๙๔	๑๐๓๓๕๓๐๕๓๔	สพป.ศรีสะเกษ เขต ๓	โพธิ์ศรี	ปรางค์กู่	ศรีสะเกษ	บ้านกอกหวาน
๕๑๙๕	๑๐๓๓๕๓๐๕๓๘	สพป.ศรีสะเกษ เขต ๓	สมอ	ปรางค์กู่	ศรีสะเกษ	กระต่ายดอนวิทยา
๕๑๙๖	๑๐๓๓๕๓๐๕๑๖	สพป.ศรีสะเกษ เขต ๓	สวาย	ปรางค์กู่	ศรีสะเกษ	บ้านสวายสนิท
๕๑๙๗	๑๐๓๓๕๓๐๕๔๘	สพป.ศรีสะเกษ เขต ๓	สำโรงปราสาท	ปรางค์กู่	ศรีสะเกษ	บ้านตาเปียง
๕๑๙๘	๑๐๓๓๕๓๐๕๔๑	สพป.ศรีสะเกษ เขต ๓	หนองเข็งทูน	ปรางค์กู่	ศรีสะเกษ	บ้านหนองเข็งทูน
๕๑๙๙	๑๐๓๓๕๓๐๕๘๙	สพป.ศรีสะเกษ เขต ๓	ดินแดง	ไพรบึง	ศรีสะเกษ	หนองอารีพิทยา
๕๒๐๐	๑๐๓๓๕๓๐๕๙๒	สพป.ศรีสะเกษ เขต ๓	โนนปูน	ไพรบึง	ศรีสะเกษ	บ้านตาเจา

รายชื่อโรงเรียนคุณภาพประจำตำบล

ที่	รหัสกระทรวง	สพท	ตำบล	อำเภอ	จังหวัด	สพท.โรงเรียน
๕๒๐๑	๑๐๓๓๕๓๐๕๗๕	สพป.ศรีสะเกษ เขต ๓	ปราสาทเยอ	ไพรบึง	ศรีสะเกษ	วัดบ้านประอาง (ประสานนครราษฎร์พัฒนา)
๕๒๐๒	๑๐๓๓๕๓๐๕๕๘	สพป.ศรีสะเกษ เขต ๓	ไพรบึง	ไพรบึง	ศรีสะเกษ	บ้านผือ
๕๒๐๓	๑๐๓๓๕๓๐๕๗๑	สพป.ศรีสะเกษ เขต ๓	ลำโรงพลัน	ไพรบึง	ศรีสะเกษ	บ้านไทร
๕๒๐๔	๑๐๓๓๕๓๐๕๘๒	สพป.ศรีสะเกษ เขต ๓	สุขสวัสดิ์	ไพรบึง	ศรีสะเกษ	บ้านหนองอิไทย
๕๒๐๕	๑๐๓๓๕๓๐๗๖๔	สพป.ศรีสะเกษ เขต ๓	โคกตาล	ภูสิงห์	ศรีสะเกษ	บ้านโคกตาล
๕๒๐๖	๑๐๓๓๕๓๐๗๗๑	สพป.ศรีสะเกษ เขต ๓	ดงรัก	ภูสิงห์	ศรีสะเกษ	บ้านแซรสะโบว
๕๒๐๗	๑๐๓๓๕๓๐๗๖๓	สพป.ศรีสะเกษ เขต ๓	ตะเคียนราม	ภูสิงห์	ศรีสะเกษ	บ้านตะเคียนราม
๕๒๐๘	๑๐๓๓๕๓๐๗๗๔	สพป.ศรีสะเกษ เขต ๓	ไพรพัฒนา	ภูสิงห์	ศรีสะเกษ	บ้านแซรไพร
๕๒๐๙	๑๐๓๓๕๓๐๗๗๕	สพป.ศรีสะเกษ เขต ๓	ละลม	ภูสิงห์	ศรีสะเกษ	บ้านละลม
๕๒๑๐	๑๐๓๓๕๓๐๗๗๙	สพป.ศรีสะเกษ เขต ๓	ห้วยตามอญ	ภูสิงห์	ศรีสะเกษ	บ้านห้วยตามอญ
๕๒๑๑	๑๐๓๓๕๓๐๗๘๐	สพป.ศรีสะเกษ เขต ๓	ห้วยตึกชู	ภูสิงห์	ศรีสะเกษ	เคียงศิริบ้านโพธิ์ทอง
๕๒๑๒	๑๐๓๓๕๓๐๑๕๓	สพป.ศรีสะเกษ เขต ๔	กระแซง	กันทรลักษ์	ศรีสะเกษ	บ้านกระแซงใหญ่
๕๒๑๓	๑๐๓๓๕๓๐๒๑๔	สพป.ศรีสะเกษ เขต ๔	กุดเสลา	กันทรลักษ์	ศรีสะเกษ	บ้านสามแยก-หินกอง
๕๒๑๔	๑๐๓๓๕๓๐๒๑๕	สพป.ศรีสะเกษ เขต ๔	ขนุน	กันทรลักษ์	ศรีสะเกษ	บ้านขนุน
๕๒๑๕	๑๐๓๓๕๓๐๒๒๓	สพป.ศรีสะเกษ เขต ๔	จานใหญ่	กันทรลักษ์	ศรีสะเกษ	บ้านจานทองกวาววิทยา
๕๒๑๖	๑๐๓๓๕๓๐๒๐๑	สพป.ศรีสะเกษ เขต ๔	ชำ	กันทรลักษ์	ศรีสะเกษ	บ้านชำแจงแมง
๕๒๑๗	๑๐๓๓๕๓๐๑๕๖	สพป.ศรีสะเกษ เขต ๔	ตระกาจ	กันทรลักษ์	ศรีสะเกษ	บ้านตระกาจขอนแก่น
๕๒๑๘	๑๐๓๓๕๓๐๑๘๙	สพป.ศรีสะเกษ เขต ๔	ทุ่งใหญ่	กันทรลักษ์	ศรีสะเกษ	บ้านโคก (อสพป.๓๒)
๕๒๑๙	๑๐๓๓๕๓๐๑๔๐	สพป.ศรีสะเกษ เขต ๔	น้ำอ้อม	กันทรลักษ์	ศรีสะเกษ	บ้านชะยูง
๕๒๒๐	๑๐๓๓๕๓๐๒๒๙	สพป.ศรีสะเกษ เขต ๔	โนนสำราญ	กันทรลักษ์	ศรีสะเกษ	บ้านโนนสำราญ
๕๒๒๑	๑๐๓๓๕๓๐๑๗๕	สพป.ศรีสะเกษ เขต ๔	บึงมะลู	กันทรลักษ์	ศรีสะเกษ	บ้านน้ำขুব-โนนตู (กองทัพกอบกู้กัมภ์)
๕๒๒๒	๑๐๓๓๕๓๐๑๖๒	สพป.ศรีสะเกษ เขต ๔	ภูเงิน	กันทรลักษ์	ศรีสะเกษ	บ้านภูเงิน (อินทสุขศรีราษฎร์สามัคคี)
๕๒๒๓	๑๐๓๓๕๓๐๑๘๗	สพป.ศรีสะเกษ เขต ๔	ภูผามอก	กันทรลักษ์	ศรีสะเกษ	บ้านดำน
๕๒๒๔	๑๐๓๓๕๓๐๑๕๒	สพป.ศรีสะเกษ เขต ๔	เมือง	กันทรลักษ์	ศรีสะเกษ	บ้านหนองเตียนน้อย-โนนใหญ่
๕๒๒๕	๑๐๓๓๕๓๐๒๐๐	สพป.ศรีสะเกษ เขต ๔	รุง	กันทรลักษ์	ศรีสะเกษ	บ้านโดนอาว
๕๒๒๖	๑๐๓๓๕๓๐๒๐๗	สพป.ศรีสะเกษ เขต ๔	ละลาย	กันทรลักษ์	ศรีสะเกษ	บ้านสามเส้า
๕๒๒๗	๑๐๓๓๕๓๐๑๖๗	สพป.ศรีสะเกษ เขต ๔	เวียงเหนือ	กันทรลักษ์	ศรีสะเกษ	บ้านเดียง (พลศึกษา)
๕๒๒๘	๑๐๓๓๕๓๐๒๓๕	สพป.ศรีสะเกษ เขต ๔	สวนกล้วย	กันทรลักษ์	ศรีสะเกษ	บ้านสวนกล้วย
๕๒๒๙	๑๐๓๓๕๓๐๑๖๘	สพป.ศรีสะเกษ เขต ๔	สังเม็ก	กันทรลักษ์	ศรีสะเกษ	บ้านสังเม็ก
๕๒๓๐	๑๐๓๓๕๓๐๑๘๑	สพป.ศรีสะเกษ เขต ๔	เสาชงชัย	กันทรลักษ์	ศรีสะเกษ	บ้านภูมิซรอล
๕๒๓๑	๑๐๓๓๕๓๐๑๓๙	สพป.ศรีสะเกษ เขต ๔	หนองหญ้าลาด	กันทรลักษ์	ศรีสะเกษ	บ้านกระเปี
๕๒๓๒	๑๐๓๓๕๓๐๔๕๐	สพป.ศรีสะเกษ เขต ๔	กระหวั่น	ขุนหาญ	ศรีสะเกษ	บ้านจะเนี้ยว
๕๒๓๓	๑๐๓๓๕๓๐๔๙๑	สพป.ศรีสะเกษ เขต ๔	กันทรอม	ขุนหาญ	ศรีสะเกษ	บ้านตาเอก
๕๒๓๔	๑๐๓๓๕๓๐๔๕๗	สพป.ศรีสะเกษ เขต ๔	ขุนหาญ	ขุนหาญ	ศรีสะเกษ	บ้านโคกกระเวียง
๕๒๓๕	๑๐๓๓๕๓๐๔๘๗	สพป.ศรีสะเกษ เขต ๔	โนนสูง	ขุนหาญ	ศรีสะเกษ	บ้านกระเบา
๕๒๓๖	๑๐๓๓๕๓๐๔๖๗	สพป.ศรีสะเกษ เขต ๔	บักตอง	ขุนหาญ	ศรีสะเกษ	บ้านหนองบัวเรน
๕๒๓๗	๑๐๓๓๕๓๐๕๐๑	สพป.ศรีสะเกษ เขต ๔	พราน	ขุนหาญ	ศรีสะเกษ	บ้านพราน (ประชาชนเคราะห์)
๕๒๓๘	๑๐๓๓๕๓๐๔๖๐	สพป.ศรีสะเกษ เขต ๔	โพธิ์กระสังข์	ขุนหาญ	ศรีสะเกษ	บ้านโพธิ์กระสังข์
๕๒๓๙	๑๐๓๓๕๓๐๔๗๖	สพป.ศรีสะเกษ เขต ๔	โพธิ์วังค์	ขุนหาญ	ศรีสะเกษ	บ้านโพธิ์กระมัล
๕๒๔๐	๑๐๓๓๕๓๐๔๘๔	สพป.ศรีสะเกษ เขต ๔	ไพร	ขุนหาญ	ศรีสะเกษ	บ้านกราม

รายชื่อโรงเรียนคุณภาพประจำตำบล

ที่	รหัสกระทรวง	สพท	ตำบล	อำเภอ	จังหวัด	สพท.โรงเรียน
๕๒๔๑	๑๐๓๓๕๓๐๔๗๙	สพท.ศรีสะเกษ เขต ๔	ภูฝ้าย	ขุนหาญ	ศรีสะเกษ	บ้านหนองจิก
๕๒๔๒	๑๐๓๓๕๓๐๔๘๔	สพท.ศรีสะเกษ เขต ๔	ลี	ขุนหาญ	ศรีสะเกษ	บ้านกระติง
๕๒๔๓	๑๐๓๓๕๓๐๔๙๐	สพท.ศรีสะเกษ เขต ๔	ห้วยจันทร์	ขุนหาญ	ศรีสะเกษ	หมู่บ้านป่าไม้ห้วยจันทร์
๕๒๔๔	๑๐๓๓๕๓๐๘๑๔	สพท.ศรีสะเกษ เขต ๔	ท่าคล้อ	เบญจลักษ์	ศรีสะเกษ	บ้านท่าคล้อ
๕๒๔๕	๑๐๓๓๕๓๐๘๐๐	สพท.ศรีสะเกษ เขต ๔	เสียว	เบญจลักษ์	ศรีสะเกษ	อนุบาลเบญจลักษ์
๕๒๔๖	๑๐๓๓๕๓๐๘๐๑	สพท.ศรีสะเกษ เขต ๔	หนองงูเหลือม	เบญจลักษ์	ศรีสะเกษ	บ้านหนองงูเหลือม (คุรุราษฎร์รัฐกิจโกศล)
๕๒๔๗	๑๐๓๓๕๓๐๘๑๐	สพท.ศรีสะเกษ เขต ๔	หนองหว่า	เบญจลักษ์	ศรีสะเกษ	บ้านเพ็ก
๕๒๔๘	๑๐๓๓๕๓๐๘๒๑	สพท.ศรีสะเกษ เขต ๔	หนองฮาง	เบญจลักษ์	ศรีสะเกษ	บ้านหนองฮาง
๕๒๔๙	๑๐๓๓๕๓๐๖๗๘	สพท.ศรีสะเกษ เขต ๔	ตุม	ศรีรัตนะ	ศรีสะเกษ	บ้านตุม (นพค.๑๕ กรบ.กลางอุปถัมภ์)
๕๒๕๐	๑๐๓๓๕๓๐๗๐๐	สพท.ศรีสะเกษ เขต ๔	พิงพวย	ศรีรัตนะ	ศรีสะเกษ	บ้านพิงพวย (เสียงราษฎร์พัฒนา)
๕๒๕๑	๑๐๓๓๕๓๐๖๘๖	สพท.ศรีสะเกษ เขต ๔	ศรีแก้ว	ศรีรัตนะ	ศรีสะเกษ	บ้านศรีแก้ว
๕๒๕๒	๑๐๓๓๕๓๐๖๙๐	สพท.ศรีสะเกษ เขต ๔	ศรีโนนงาม	ศรีรัตนะ	ศรีสะเกษ	โชติพันธ์วิทยาสามัคคี
๕๒๕๓	๑๐๓๓๕๓๐๖๙๕	สพท.ศรีสะเกษ เขต ๔	สระยาว	ศรีรัตนะ	ศรีสะเกษ	บ้านปูน
๕๒๕๔	๑๐๓๓๕๓๐๖๗๙	สพท.ศรีสะเกษ เขต ๔	สะพุง	ศรีรัตนะ	ศรีสะเกษ	บ้านสะพุง
๕๒๕๕	๑๐๓๓๕๓๐๖๘๔	สพท.ศรีสะเกษ เขต ๔	เสื่องข้าว	ศรีรัตนะ	ศรีสะเกษ	บ้านเสื่องข้าว
๕๒๕๖	๑๐๔๗๕๕๐๐๘๗	สพท.สกลนคร เขต ๑	กุดบาก	กุดบาก	สกลนคร	บ้านกุดแฮดพัฒนาราชราษฎร์ผดุง
๕๒๕๗	๑๐๔๗๕๕๐๐๘๕	สพท.สกลนคร เขต ๑	กุดไผ่	กุดบาก	สกลนคร	บ้านค้อใหญ่
๕๒๕๘	๑๐๔๗๕๕๐๐๗๖	สพท.สกลนคร เขต ๑	นาม่อง	กุดบาก	สกลนคร	บ้านโพนงามคุรุราษฎร์วิทยา
๕๒๕๙	๑๐๔๗๕๕๐๐๘๙	สพท.สกลนคร เขต ๑	กุสุมาลย์	กุสุมาลย์	สกลนคร	อนุบาลกุสุมาลย์
๕๒๖๐	๑๐๔๗๕๕๐๑๐๘	สพท.สกลนคร เขต ๑	นาเพียง	กุสุมาลย์	สกลนคร	นาเพียงสว่างวิทยานุกูล
๕๒๖๑	๑๐๔๗๕๕๐๐๙๓	สพท.สกลนคร เขต ๑	นาโพธิ์	กุสุมาลย์	สกลนคร	บ้านม่วงวิทยา
๕๒๖๒	๑๐๔๗๕๕๐๐๙๗	สพท.สกลนคร เขต ๑	โพธิ์ไพศาล	กุสุมาลย์	สกลนคร	ไพศาลวิทยา
๕๒๖๓	๑๐๔๗๕๕๐๑๐๒	สพท.สกลนคร เขต ๑	อุ่มจาน	กุสุมาลย์	สกลนคร	ชุมชนบ่อแสนพันมิตรภาพที่๒๑๑
๕๒๖๔	๑๐๔๗๕๕๐๕๕๘	สพท.สกลนคร เขต ๑	ด่านม่วงคำ	โคกศรีสุพรรณ	สกลนคร	บ้านหนองกอมป่าขาว
๕๒๖๕	๑๐๔๗๕๕๐๕๕๓	สพท.สกลนคร เขต ๑	ตองโขบ	โคกศรีสุพรรณ	สกลนคร	อนุบาลโคกศรีสุพรรณ
๕๒๖๖	๑๐๔๗๕๕๐๕๕๐	สพท.สกลนคร เขต ๑	แมदनาท่ม	โคกศรีสุพรรณ	สกลนคร	บ้านแมदनาท่ม
๕๒๖๗	๑๐๔๗๕๕๐๕๕๓	สพท.สกลนคร เขต ๑	เหล่าโพนค้อ	โคกศรีสุพรรณ	สกลนคร	บ้านห้วยยาง
๕๒๖๘	๑๐๔๗๕๕๐๕๕๓	สพท.สกลนคร เขต ๑	จันทร์เพ็ญ	เต่างอย	สกลนคร	บ้านจันทร์เพ็ญ
๕๒๖๙	๑๐๔๗๕๕๐๕๕๓	สพท.สกลนคร เขต ๑	เต่างอย	เต่างอย	สกลนคร	อนุบาลเต่างอย
๕๒๗๐	๑๐๔๗๕๕๐๕๕๓	สพท.สกลนคร เขต ๑	นาตาล	เต่างอย	สกลนคร	บ้านนาอ่างม่วงคำ
๕๒๗๑	๑๐๔๗๕๕๐๕๕๑	สพท.สกลนคร เขต ๑	บึงทวาย	เต่างอย	สกลนคร	บ้านดงหลวง
๕๒๗๒	๑๐๔๗๕๕๐๕๕๗	สพท.สกลนคร เขต ๑	เชียงสือ	โพนนาแก้ว	สกลนคร	บ้านโนนสูง
๕๒๗๓	๑๐๔๗๕๕๐๖๐๐	สพท.สกลนคร เขต ๑	นาแก้ว	โพนนาแก้ว	สกลนคร	บ้านกลางนาเตือ
๕๒๗๔	๑๐๔๗๕๕๐๕๕๑	สพท.สกลนคร เขต ๑	นาตงวัฒนา	โพนนาแก้ว	สกลนคร	บ้านนาตงสหราษฎร์อุทิศ
๕๒๗๕	๑๐๔๗๕๕๐๕๕๗	สพท.สกลนคร เขต ๑	บ้านแป้น	โพนนาแก้ว	สกลนคร	บ้านแป้นสามัคคีราษฎร์บำรุง
๕๒๗๖	๑๐๔๗๕๕๐๕๕๔	สพท.สกลนคร เขต ๑	บ้านโพน	โพนนาแก้ว	สกลนคร	บ้านนาจาน
๕๒๗๗	๑๐๔๗๕๕๐๖๑๕	สพท.สกลนคร เขต ๑	กกปลาชิว	ภูพาน	สกลนคร	บ้านกกปลาชิวนาโด
๕๒๗๘	๑๐๔๗๕๕๐๖๐๗	สพท.สกลนคร เขต ๑	โคกภู	ภูพาน	สกลนคร	เขื่อนน้ำพุง
๕๒๗๙	๑๐๔๗๕๕๐๖๒๑	สพท.สกลนคร เขต ๑	สร้างค้อ	ภูพาน	สกลนคร	บ้านชมภูพาน
๕๒๘๐	๑๐๔๗๕๕๐๖๑๐	สพท.สกลนคร เขต ๑	หลุบเลา	ภูพาน	สกลนคร	น้ำพุงจัดระเบียบวิทยา

รายชื่อโรงเรียนคุณภาพประจำตำบล

ที่	รหัสกระทรวง	สพท	ตำบล	อำเภอ	จังหวัด	สพท.โรงเรียน
๕๒๘๑	๑๐๔๗๕๔๐๐๒๔	สพท.สกลนคร เขต ๑	ขมิ้น	เมืองสกลนคร	สกลนคร	ชุมชนดงมะไฟเจริญศิลป์
๕๒๘๒	๑๐๔๗๕๔๐๐๔๓	สพท.สกลนคร เขต ๑	โคกก่อง	เมืองสกลนคร	สกลนคร	บ้านโคกก่องสหมิตรวิทยาการ
๕๒๘๓	๑๐๔๗๕๔๐๐๐๔	สพท.สกลนคร เขต ๑	จิวัดอน	เมืองสกลนคร	สกลนคร	นายอ้วนนา
๕๒๘๔	๑๐๔๗๕๔๐๐๔๐	สพท.สกลนคร เขต ๑	เชียงเครือ	เมืองสกลนคร	สกลนคร	ทุ่งมนพิทยาคาร
๕๒๘๕	๑๐๔๗๕๔๐๐๕๑	สพท.สกลนคร เขต ๑	ดงชน	เมืองสกลนคร	สกลนคร	บ้านหนองมะเกลือ
๕๒๘๖	๑๐๔๗๕๔๐๐๖๕	สพท.สกลนคร เขต ๑	ดงมะไฟ	เมืองสกลนคร	สกลนคร	บ้านหนองไผ่
๕๒๘๗	๑๐๔๗๕๔๐๐๓๘	สพท.สกลนคร เขต ๑	ท่าแร่	เมืองสกลนคร	สกลนคร	ท่าแร่วิทยา
๕๒๘๘	๑๐๔๗๕๔๐๐๐๘	สพท.สกลนคร เขต ๑	ธาตุเชิงชุม	เมืองสกลนคร	สกลนคร	เมืองสกลนคร (ธาตุนารายณ์เจงเวง)
๕๒๘๙	๑๐๔๗๕๔๐๐๕๒	สพท.สกลนคร เขต ๑	โนนหอม	เมืองสกลนคร	สกลนคร	ชุมชนโนนหอมไผ่ล้อม
๕๒๙๐	๑๐๔๗๕๔๐๐๖๘	สพท.สกลนคร เขต ๑	พังขว้าง	เมืองสกลนคร	สกลนคร	บ้านดงชุมข้าว'ศุภราชบุรีรังสรรค์๒'
๕๒๙๑	๑๐๔๗๕๔๐๐๔๒	สพท.สกลนคร เขต ๑	ม่วงลาย	เมืองสกลนคร	สกลนคร	บ้านม่วงลายราษฎร์ผดุงศิลป์
๕๒๙๒	๑๐๔๗๕๔๐๐๒๗	สพท.สกลนคร เขต ๑	หนองลาด	เมืองสกลนคร	สกลนคร	บ้านดอนแคน 'ศุภราชบุรีผดุงวิทย์'
๕๒๙๓	๑๐๔๗๕๔๐๐๗๐	สพท.สกลนคร เขต ๑	ห้วยยาง	เมืองสกลนคร	สกลนคร	บ้านนาคำพิทยาคาร
๕๒๙๔	๑๐๔๗๕๔๐๐๕๗	สพท.สกลนคร เขต ๑	เหล่าปอแดง	เมืองสกลนคร	สกลนคร	บ้านหนองปลาน้อย (สุทธะเรืองศิลป์)
๕๒๙๕	๑๐๔๗๕๔๐๐๑๑	สพท.สกลนคร เขต ๑	ฮางโฮง	เมืองสกลนคร	สกลนคร	บ้านหนองศาลาราชบุรีบำรุง
๕๒๙๖	๑๐๔๗๕๔๐๕๗๑	สพท.สกลนคร เขต ๒	โคกศิลา	เจริญศิลป์	สกลนคร	บ้านโคกศิลา
๕๒๙๗	๑๐๔๗๕๔๐๕๖๐	สพท.สกลนคร เขต ๒	เจริญศิลป์	เจริญศิลป์	สกลนคร	อนุบาลเจริญศิลป์
๕๒๙๘	๑๐๔๗๕๔๐๕๖๓	สพท.สกลนคร เขต ๒	ทุ่งแก	เจริญศิลป์	สกลนคร	บ้านทุ่งมนธาตุวิทยา
๕๒๙๙	๑๐๔๗๕๔๐๕๗๔	สพท.สกลนคร เขต ๒	บ้านเหล่า	เจริญศิลป์	สกลนคร	บ้านเหล่าบ้านถ่อน
๕๓๐๐	๑๐๔๗๕๔๐๕๘๑	สพท.สกลนคร เขต ๒	หนองแปน	เจริญศิลป์	สกลนคร	บ้านนาสีนวล
๕๓๐๑	๑๐๔๗๕๔๐๕๐๓	สพท.สกลนคร เขต ๒	นิคมน้ำอูน	นิคมน้ำอูน	สกลนคร	บ้านห้วยเหล็กไฟ
๕๓๐๒	๑๐๔๗๕๔๐๕๐๘	สพท.สกลนคร เขต ๒	สุวรรณคาม	นิคมน้ำอูน	สกลนคร	บ้านสุวรรณคาม
๕๓๐๓	๑๐๔๗๕๔๐๕๑๐	สพท.สกลนคร เขต ๒	หนองบัว	นิคมน้ำอูน	สกลนคร	บ้านอูนโคก
๕๓๐๔	๑๐๔๗๕๔๐๕๐๖	สพท.สกลนคร เขต ๒	หนองปลิง	นิคมน้ำอูน	สกลนคร	ชุมชนบ้านหนองปลิง
๕๓๐๕	๑๐๔๗๕๔๐๑๘๘	สพท.สกลนคร เขต ๒	ช้างมิ่ง	พรรณานิคม	สกลนคร	บ้านตาลเลียน
๕๓๐๖	๑๐๔๗๕๔๐๑๙๒	สพท.สกลนคร เขต ๒	เชิงชุม	พรรณานิคม	สกลนคร	บ้านถ่อน
๕๓๐๗	๑๐๔๗๕๔๐๒๑๓	สพท.สกลนคร เขต ๒	นาใน	พรรณานิคม	สกลนคร	บ้านผักคำภู
๕๓๐๘	๑๐๔๗๕๔๐๑๘๐	สพท.สกลนคร เขต ๒	นาหัวบ่อ	พรรณานิคม	สกลนคร	ชุมชนบ้านนาดีหนองไผ่
๕๓๐๙	๑๐๔๗๕๔๐๑๖๒	สพท.สกลนคร เขต ๒	บะฮี	พรรณานิคม	สกลนคร	บ้านบะฮี
๕๓๑๐	๑๐๔๗๕๔๐๑๕๙	สพท.สกลนคร เขต ๒	พรรณา	พรรณานิคม	สกลนคร	วัดสุทธิมงคล
๕๓๑๑	๑๐๔๗๕๔๐๑๗๓	สพท.สกลนคร เขต ๒	พอกน้อย	พรรณานิคม	สกลนคร	ชุมชนบดมาดพอกน้อย
๕๓๑๒	๑๐๔๗๕๔๐๒๐๐	สพท.สกลนคร เขต ๒	ไร่	พรรณานิคม	สกลนคร	บ้านไร่บ้านไฮ้
๕๓๑๓	๑๐๔๗๕๔๐๑๖๘	สพท.สกลนคร เขต ๒	วังยาง	พรรณานิคม	สกลนคร	บ้านวังยาง (วังยางวิทยานุกูล)
๕๓๑๔	๑๐๔๗๕๔๐๑๘๑	สพท.สกลนคร เขต ๒	สว่าง	พรรณานิคม	สกลนคร	บ้านโนนทรายคำ
๕๓๑๕	๑๐๔๗๕๔๐๒๓๘	สพท.สกลนคร เขต ๒	ต้นผึ้ง	พังโคน	สกลนคร	บ้านต้นผึ้ง
๕๓๑๖	๑๐๔๗๕๔๐๒๑๖	สพท.สกลนคร เขต ๒	พังโคน	พังโคน	สกลนคร	บ้านดอนตาลโนนสูง
๕๓๑๗	๑๐๔๗๕๔๐๒๒๒	สพท.สกลนคร เขต ๒	ม่วงไข่	พังโคน	สกลนคร	ชุมชนดงม่วงไข่
๕๓๑๘	๑๐๔๗๕๔๐๒๒๗	สพท.สกลนคร เขต ๒	แร่	พังโคน	สกลนคร	บ้านหนองบัว
๕๓๑๙	๑๐๔๗๕๔๐๒๓๒	สพท.สกลนคร เขต ๒	ไฮ้อย่าง	พังโคน	สกลนคร	บ้านไฮ้อย่าง (ภูเงินประชานุกูล)
๕๓๒๐	๑๐๔๗๕๔๐๓๔๘	สพท.สกลนคร เขต ๒	ค้อเขียว	วาริชภูมิ	สกลนคร	บ้านดอนส้มโฮงวิทยาคม



รายชื่อโรงเรียนคุณภาพประจำตำบล

ที่	รหัสกระทรวง	สพท	ตำบล	อำเภอ	จังหวัด	สพท.โรงเรียน
๕๓๒๑	๑๐๔๗๕๕๐๓๔๓	สพป.สกลนคร เขต ๒	คำบ่อ	วาริชภูมิ	สกลนคร	บ้านตาดภูวง
๕๓๒๒	๑๐๔๗๕๕๐๓๓๕	สพป.สกลนคร เขต ๒	ปลาไหล	วาริชภูมิ	สกลนคร	บ้านจิวพังฮอ
๕๓๒๓	๑๐๔๗๕๕๐๓๒๗	สพป.สกลนคร เขต ๒	วาริชภูมิ	วาริชภูมิ	สกลนคร	บ้านกุดตะกาบ
๕๓๒๔	๑๐๔๗๕๕๐๓๕๐	สพป.สกลนคร เขต ๒	หนองลาด	วาริชภูมิ	สกลนคร	บ้านหนองลาดวิทยาคาร
๕๓๒๕	๑๐๔๗๕๕๐๔๒๖	สพป.สกลนคร เขต ๒	ค้อใต้	สว่างแดนดิน	สกลนคร	กุดจิกนาสมบูรณ์
๕๓๒๖	๑๐๔๗๕๕๐๔๑๔	สพป.สกลนคร เขต ๒	คำสะอาด	สว่างแดนดิน	สกลนคร	บ้านคำสะอาด
๕๓๒๗	๑๐๔๗๕๕๐๓๖๘	สพป.สกลนคร เขต ๒	โคกสี	สว่างแดนดิน	สกลนคร	บ้านบึงโน
๕๓๒๘	๑๐๔๗๕๕๐๓๘๑	สพป.สกลนคร เขต ๒	ตาลโกน	สว่างแดนดิน	สกลนคร	บ้านตาลโกน
๕๓๒๙	๑๐๔๗๕๕๐๓๘๓	สพป.สกลนคร เขต ๒	ตาลเนิ้ง	สว่างแดนดิน	สกลนคร	บ้านตาลเนิ้ง (โพธิราชอำนาจ)
๕๓๓๐	๑๐๔๗๕๕๐๓๙๗	สพป.สกลนคร เขต ๒	ทรายมูล	สว่างแดนดิน	สกลนคร	ทรายมูลหนองกุงทรายศรีพิทยา
๕๓๓๑	๑๐๔๗๕๕๐๓๙๔	สพป.สกลนคร เขต ๒	ธาตุทอง	สว่างแดนดิน	สกลนคร	บ้านหินโงมโนนสร้างไฟ
๕๓๓๒	๑๐๔๗๕๕๐๔๒๗	สพป.สกลนคร เขต ๒	บงใต้	สว่างแดนดิน	สกลนคร	บงใต้โนนรังพัฒนา
๕๓๓๓	๑๐๔๗๕๕๐๔๓๓	สพป.สกลนคร เขต ๒	บงเหนือ	สว่างแดนดิน	สกลนคร	ชุมชนบงเหนือ
๕๓๓๔	๑๐๔๗๕๕๐๔๑๒	สพป.สกลนคร เขต ๒	บ้านต้าย	สว่างแดนดิน	สกลนคร	บ้านนาทม
๕๓๓๕	๑๐๔๗๕๕๐๓๖๐	สพป.สกลนคร เขต ๒	บ้านถ่อน	สว่างแดนดิน	สกลนคร	บ้านถ่อน (คุรุราษฎร์สามัคคี)
๕๓๓๖	๑๐๔๗๕๕๐๓๘๘	สพป.สกลนคร เขต ๒	พันนา	สว่างแดนดิน	สกลนคร	บ้านโพน (เกาะแก้ววิทยา)
๕๓๓๗	๑๐๔๗๕๕๐๓๖๒	สพป.สกลนคร เขต ๒	โพนสูง	สว่างแดนดิน	สกลนคร	บ้านดอนเชียงยืน
๕๓๓๘	๑๐๔๗๕๕๐๓๗๗	สพป.สกลนคร เขต ๒	แวง	สว่างแดนดิน	สกลนคร	บ้านสร้างแป้น
๕๓๓๙	๑๐๔๗๕๕๐๓๕๘	สพป.สกลนคร เขต ๒	สว่างแดนดิน	สว่างแดนดิน	สกลนคร	บ้านอ่อนหนองพะเนาวิมลภาพที่๑๒๖
๕๓๔๐	๑๐๔๗๕๕๐๔๐๘	สพป.สกลนคร เขต ๒	หนองหลวง	สว่างแดนดิน	สกลนคร	หนองหลวงวิทยานุกูล
๕๓๔๑	๑๐๔๗๕๕๐๔๕๗	สพป.สกลนคร เขต ๒	ท่าศิลา	ส่องดาว	สกลนคร	ชุมชนบ้านท่าศิลา
๕๓๔๒	๑๐๔๗๕๕๐๔๕๑	สพป.สกลนคร เขต ๒	ปทุมวาปี	ส่องดาว	สกลนคร	บ้านหนองแวงประชาราษฎร์อำนาจ
๕๓๔๓	๑๐๔๗๕๕๐๔๔๖	สพป.สกลนคร เขต ๒	วัฒนา	ส่องดาว	สกลนคร	บ้านดงแสนตอ (ผดุงราษฎร์วิทยาคาร)
๕๓๔๔	๑๐๔๗๕๕๐๔๕๕	สพป.สกลนคร เขต ๒	ส่องดาว	ส่องดาว	สกลนคร	อุดมสังวรวิทยา
๕๓๔๕	๑๐๔๗๕๕๐๕๑๒	สพป.สกลนคร เขต ๓	คำตากกล้า	คำตากกล้า	สกลนคร	อนุบาลคำตากกล้า
๕๓๔๖	๑๐๔๗๕๕๐๕๑๕	สพป.สกลนคร เขต ๓	นาแต่	คำตากกล้า	สกลนคร	บ้านนาแต่
๕๓๔๗	๑๐๔๗๕๕๐๕๒๒	สพป.สกลนคร เขต ๓	แพด	คำตากกล้า	สกลนคร	แพดพิทยารัตน์
๕๓๔๘	๑๐๔๗๕๕๐๕๒๗	สพป.สกลนคร เขต ๓	หนองบัวสิม	คำตากกล้า	สกลนคร	บ้านหนองบัวสิม
๕๓๔๙	๑๐๔๗๕๕๐๑๕๔	สพป.สกลนคร เขต ๓	ดงหม้อทอง	บ้านม่วง	สกลนคร	บ้านหนองท่มท่ากระด้น
๕๓๕๐	๑๐๔๗๕๕๐๑๒๙	สพป.สกลนคร เขต ๓	ดงหม้อทองใต้	บ้านม่วง	สกลนคร	บ้านดงหม้อทอง
๕๓๕๑	๑๐๔๗๕๕๐๑๕๖	สพป.สกลนคร เขต ๓	ดงเหนือ	บ้านม่วง	สกลนคร	คำปลาผานาทวี
๕๓๕๒	๑๐๔๗๕๕๐๑๒๐	สพป.สกลนคร เขต ๓	โนนสะอาด	บ้านม่วง	สกลนคร	บ้านโนนสะอาดนาเหมือด
๕๓๕๓	๑๐๔๗๕๕๐๑๑๗	สพป.สกลนคร เขต ๓	บ่อแก้ว	บ้านม่วง	สกลนคร	บ้านห้วยสทวิทยา
๕๓๕๔	๑๐๔๗๕๕๐๑๑๕	สพป.สกลนคร เขต ๓	ม่วง	บ้านม่วง	สกลนคร	อนุบาลบ้านม่วง
๕๓๕๕	๑๐๔๗๕๕๐๑๒๕	สพป.สกลนคร เขต ๓	มาย	บ้านม่วง	สกลนคร	ชุมชนบ้านมาย
๕๓๕๖	๑๐๔๗๕๕๐๑๓๖	สพป.สกลนคร เขต ๓	หนองกว้าง	บ้านม่วง	สกลนคร	บ้านหนองกว้างหนองกรุงศรี
๕๓๕๗	๑๐๔๗๕๕๐๑๒๘	สพป.สกลนคร เขต ๓	ห้วยหลัว	บ้านม่วง	สกลนคร	บ้านเหล่าผักใส่
๕๓๕๘	๑๐๔๗๕๕๐๒๘๔	สพป.สกลนคร เขต ๓	กุดเรือคำ	วานรนิวาส	สกลนคร	บ้านกุดเรือคำ
๕๓๕๙	๑๐๔๗๕๕๐๓๑๙	สพป.สกลนคร เขต ๓	ขัวก่าย	วานรนิวาส	สกลนคร	บ้านขาม
๕๓๖๐	๑๐๔๗๕๕๐๒๘๔	สพป.สกลนคร เขต ๓	คอนสวรรค์	วานรนิวาส	สกลนคร	บ้านคอนศรีปะสะแบง

รายชื่อโรงเรียนคุณภาพประจำตำบล

ที่	รหัสกระทรวง	สพท	ตำบล	อำเภอ	จังหวัด	สพท.โรงเรียน
๕๓๖๑	๑๐๔๗๕๔๐๒๘๘	สพป.สกลนคร เขต ๓	คูสะคาม	วานรนิวาส	สกลนคร	บ้านโคกแสง
๕๓๖๒	๑๐๔๗๕๔๐๒๖๐	สพป.สกลนคร เขต ๓	เดื่อศรีคันไชย	วานรนิวาส	สกลนคร	บ้านเดื่อศรีคันไชย
๕๓๖๓	๑๐๔๗๕๔๐๓๐๘	สพป.สกลนคร เขต ๓	ธาตุ	วานรนิวาส	สกลนคร	บ้านธาตุตาลเดี่ยว
๕๓๖๔	๑๐๔๗๕๔๐๒๕๘	สพป.สกลนคร เขต ๓	นาคำ	วานรนิวาส	สกลนคร	บ้านหนองม่วง
๕๓๖๕	๑๐๔๗๕๔๐๒๙๔	สพป.สกลนคร เขต ๓	นาซอ	วานรนิวาส	สกลนคร	บ้านนาซอ
๕๓๖๖	๑๐๔๗๕๔๐๒๔๖	สพป.สกลนคร เขต ๓	วานรนิวาส	วานรนิวาส	สกลนคร	บ้านวังบง
๕๓๖๗	๑๐๔๗๕๔๐๒๖๖	สพป.สกลนคร เขต ๓	ศรีวิชัย	วานรนิวาส	สกลนคร	บ้านโนนอุดม
๕๓๖๘	๑๐๔๗๕๔๐๓๐๑	สพป.สกลนคร เขต ๓	หนองแกว	วานรนิวาส	สกลนคร	บ้านห้วยหินลาด
๕๓๖๙	๑๐๔๗๕๔๐๓๐๐	สพป.สกลนคร เขต ๓	หนองแกวใต้	วานรนิวาส	สกลนคร	บ้านหนองแกว
๕๓๗๐	๑๐๔๗๕๔๐๒๗๘	สพป.สกลนคร เขต ๓	หนองสนม	วานรนิวาส	สกลนคร	บ้านทุ่งโพธิ์
๕๓๗๑	๑๐๔๗๕๔๐๒๙๐	สพป.สกลนคร เขต ๓	อินทร์แปลง	วานรนิวาส	สกลนคร	บ้านอินทร์แปลง
๕๓๗๒	๑๐๔๗๕๔๐๔๘๘	สพป.สกลนคร เขต ๓	ท่าก้อน	อากาศอำนวย	สกลนคร	บ้านท่าก้อน
๕๓๗๓	๑๐๔๗๕๔๐๔๙๕	สพป.สกลนคร เขต ๓	นาฮี	อากาศอำนวย	สกลนคร	บ้านนาเกาะทาด
๕๓๗๔	๑๐๔๗๕๔๐๔๗๒	สพป.สกลนคร เขต ๓	บะหว้า	อากาศอำนวย	สกลนคร	บ้านบะหว้า
๕๓๗๕	๑๐๔๗๕๔๐๔๘๒	สพป.สกลนคร เขต ๓	โพนงาม	อากาศอำนวย	สกลนคร	ชุมชนบ้านโพนงาม
๕๓๗๖	๑๐๔๗๕๔๐๔๖๗	สพป.สกลนคร เขต ๓	โพนแพง	อากาศอำนวย	สกลนคร	ชุมชนบ้านกลางนาโน
๕๓๗๗	๑๐๔๗๕๔๐๔๗๘	สพป.สกลนคร เขต ๓	วาใหญ่	อากาศอำนวย	สกลนคร	บ้านหนองบัวแดง
๕๓๗๘	๑๐๔๗๕๔๐๔๙๙	สพป.สกลนคร เขต ๓	สามัคคีพัฒนา	อากาศอำนวย	สกลนคร	บ้านถ้ำเต่า
๕๓๗๙	๑๐๔๗๕๔๐๔๖๒	สพป.สกลนคร เขต ๓	อากาศ	อากาศอำนวย	สกลนคร	บ้านอากาศ
๕๓๘๐	๑๐๙๐๕๕๐๓๘๐	สพป.สงขลา เขต ๑	กระแสดินธุ์	กระแสดินธุ์	สงขลา	วัดโตนดด้วน
๕๓๘๑	๑๐๙๐๕๕๐๓๘๒	สพป.สงขลา เขต ๑	เกาะใหญ่	กระแสดินธุ์	สงขลา	วัดแหลมบ่อท้อ
๕๓๘๒	๑๐๙๐๕๕๐๓๘๕	สพป.สงขลา เขต ๑	เชิงแส	กระแสดินธุ์	สงขลา	ชุมชนวัดเชิงแส
๕๓๘๓	๑๐๙๐๕๕๐๓๘๗	สพป.สงขลา เขต ๑	โรง	กระแสดินธุ์	สงขลา	วัดโรง (ขาวประชาสรรค์)
๕๓๘๔	๑๐๙๐๕๕๐๓๘๖	สพป.สงขลา เขต ๑	คลองหรีง	นาหม่อม	สงขลา	วัดแม่เปี้ยะ
๕๓๘๕	๑๐๙๐๕๕๐๓๙๗	สพป.สงขลา เขต ๑	ทุ่งขมิ้น	นาหม่อม	สงขลา	วัดโพธาราม
๕๓๘๖	๑๐๙๐๕๕๐๓๙๔	สพป.สงขลา เขต ๑	นาหม่อม	นาหม่อม	สงขลา	บ้านควนจง
๕๓๘๗	๑๐๙๐๕๕๐๐๐๖	สพป.สงขลา เขต ๑	เกาะแต้ว	เมือง	สงขลา	บ้านบ่ออิฐ
๕๓๘๘	๑๐๙๐๕๕๐๐๐๗	สพป.สงขลา เขต ๑	เขารูปช้าง	เมือง	สงขลา	วัดเกาะถ้ำ
๕๓๘๙	๑๐๙๐๕๕๐๐๐๔	สพป.สงขลา เขต ๑	ทุ่งหวัง	เมือง	สงขลา	วัดทุ่งหวังโน
๕๓๙๐	๑๐๙๐๕๕๐๐๒๐	สพป.สงขลา เขต ๑	บ่อยาง	เมือง	สงขลา	วิเชียรชม
๕๓๙๑	๑๐๙๐๕๕๐๐๑๔	สพป.สงขลา เขต ๑	พะวง	เมือง	สงขลา	บ้านน้ำกระเจาย
๕๓๙๒	๑๐๙๐๕๕๐๑๑๑	สพป.สงขลา เขต ๑	คลองแดน	ระโนด	สงขลา	ราชประชานุเคราะห์ ๑๑
๕๓๙๓	๑๐๙๐๕๕๐๑๐๗	สพป.สงขลา เขต ๑	แดนสงวน	ระโนด	สงขลา	วัดทุ่งสงวน
๕๓๙๔	๑๐๙๐๕๕๐๐๗๙	สพป.สงขลา เขต ๑	ตะเคียนยะ	ระโนด	สงขลา	วัดเกษตรชลธี (เลื่อนประชาคาร)
๕๓๙๕	๑๐๙๐๕๕๐๐๘๘	สพป.สงขลา เขต ๑	ท่าบอน	ระโนด	สงขลา	ท่าบอนมิตรภาพที่ ๙๐
๕๓๙๖	๑๐๙๐๕๕๐๑๐๓	สพป.สงขลา เขต ๑	บ่อตรุ	ระโนด	สงขลา	วัดเจดีย์งาม
๕๓๙๗	๑๐๙๐๕๕๐๐๘๐	สพป.สงขลา เขต ๑	บ้านขาว	ระโนด	สงขลา	วัดหัวป่า (รักเมืองไทย ๓๘)
๕๓๙๘	๑๐๙๐๕๕๐๐๗๗	สพป.สงขลา เขต ๑	บ้านใหม่	ระโนด	สงขลา	วัดบ้านใหม่
๕๓๙๙	๑๐๙๐๕๕๐๐๙๒	สพป.สงขลา เขต ๑	ปากแตระ	ระโนด	สงขลา	วัดปากแตระ
๕๔๐๐	๑๐๙๐๕๕๐๐๙๕	สพป.สงขลา เขต ๑	พังยาง	ระโนด	สงขลา	ไทยรัฐวิทยา ๓๗ (วัดหัวถิน)

รายชื่อโรงเรียนคุณภาพประจำตำบล

ที่	รหัสกระทรวง	สพท	ตำบล	อำเภอ	จังหวัด	สพท.โรงเรียน
๕๔๐๑	๑๐๙๐๕๕๐๐๗๒	สพป.สงขลา เขต ๑	ระโนด	ระโนด	สงขลา	บ้านระโนด (อัญเจริญ)
๕๔๐๒	๑๐๙๐๕๕๐๐๙๖	สพป.สงขลา เขต ๑	ระวะ	ระโนด	สงขลา	วัดเถรแก้ว
๕๔๐๓	๑๐๙๐๕๕๐๑๓๓	สพป.สงขลา เขต ๑	กระดังงา	สทิงพระ	สงขลา	วัดกลาง
๕๔๐๔	๑๐๙๐๕๕๐๑๓๘	สพป.สงขลา เขต ๑	คลองวี	สทิงพระ	สงขลา	ชุมชนวัดคลองรีมิตรภาพที่๒๒๐
๕๔๐๕	๑๐๙๐๕๕๐๑๓๐	สพป.สงขลา เขต ๑	คูซุด	สทิงพระ	สงขลา	วัดธรรมประดิษฐ์ (เสถียรวิทยาลัย)
๕๔๐๖	๑๐๙๐๕๕๐๑๒๖	สพป.สงขลา เขต ๑	จะทิ้งพระ	สทิงพระ	สงขลา	ในเมือง
๕๔๐๗	๑๐๙๐๕๕๐๑๔๔	สพป.สงขลา เขต ๑	ชุมพล	สทิงพระ	สงขลา	วัดนางเหล้า
๕๔๐๘	๑๐๙๐๕๕๐๑๔๒	สพป.สงขลา เขต ๑	ดีหลวง	สทิงพระ	สงขลา	วัดดีหลวง
๕๔๐๙	๑๐๙๐๕๕๐๑๑๙	สพป.สงขลา เขต ๑	ท่าหิน	สทิงพระ	สงขลา	วัดท่าหิน
๕๔๑๐	๑๐๙๐๕๕๐๑๒๔	สพป.สงขลา เขต ๑	บ่อดาน	สทิงพระ	สงขลา	บ้านวัดใหม่
๕๔๑๑	๑๐๙๐๕๕๐๑๒๓	สพป.สงขลา เขต ๑	บ่อด่าง	สทิงพระ	สงขลา	วัดบ่อด่าง (จอกประชานุกุล)
๕๔๑๒	๑๐๙๐๕๕๐๑๒๑	สพป.สงขลา เขต ๑	วัดจันทร์	สทิงพระ	สงขลา	ชุมชนบ้านบ่อประคู้
๕๔๑๓	๑๐๙๐๕๕๐๑๓๕	สพป.สงขลา เขต ๑	สนามชัย	สทิงพระ	สงขลา	วัดประเจียด
๕๔๑๔	๑๐๙๐๕๕๐๑๖๕	สพป.สงขลา เขต ๑	ชะแล้	สิงหนคร	สงขลา	วัดชะแล้
๕๔๑๕	๑๐๙๐๕๕๐๑๖๖	สพป.สงขลา เขต ๑	ชิงโค	สิงหนคร	สงขลา	วัดประตู่ไชย
๕๔๑๖	๑๐๙๐๕๕๐๑๕๑	สพป.สงขลา เขต ๑	ทำนบ	สิงหนคร	สงขลา	วัดทำนบตางหน
๕๔๑๗	๑๐๙๐๕๕๐๑๗๑	สพป.สงขลา เขต ๑	บางเขียด	สิงหนคร	สงขลา	วัดบางเขียด
๕๔๑๘	๑๐๙๐๕๕๐๑๖๔	สพป.สงขลา เขต ๑	ปากรือ	สิงหนคร	สงขลา	วัดบ่อทรายเจริญธรรม
๕๔๑๙	๑๐๙๐๕๕๐๑๖๐	สพป.สงขลา เขต ๑	ป่าขาด	สิงหนคร	สงขลา	วัดป่าขาด
๕๔๒๐	๑๐๙๐๕๕๐๑๖๘	สพป.สงขลา เขต ๑	ม่วงงาม	สิงหนคร	สงขลา	วัดปะโอ (พรพิทยาคม)
๕๔๒๑	๑๐๙๐๕๕๐๑๕๗	สพป.สงขลา เขต ๑	รำแดง	สิงหนคร	สงขลา	วัดห้วยพุด
๕๔๒๒	๑๐๙๐๕๕๐๑๕๕	สพป.สงขลา เขต ๑	วัดขนุน	สิงหนคร	สงขลา	บ้านขนุน
๕๔๒๓	๑๐๙๐๕๕๐๑๕๐	สพป.สงขลา เขต ๑	สทิงหม้อ	สิงหนคร	สงขลา	วัดโลกา
๕๔๒๔	๑๐๙๐๕๕๐๑๕๔	สพป.สงขลา เขต ๑	หัวเขา	สิงหนคร	สงขลา	บ้านหัวเขา
๕๔๒๕	๑๐๙๐๕๕๐๑๑๗	สพป.สงขลา เขต ๑	เกาะยอ	เมืองสงขลา	สงขลา	วัดท้ายยอ
๕๔๒๖	๑๐๙๐๕๕๐๑๓๓	สพป.สงขลา เขต ๑	พิจิตร	นาหม่อม	สงขลา	วัดพรหมประดิษฐ์
๕๔๒๗	๑๐๙๐๕๕๐๑๐๖	สพป.สงขลา เขต ๑	วัดสน	ระโนด	สงขลา	วัดสน
๕๔๒๘	๑๐๙๐๕๕๐๑๗๖	สพป.สงขลา เขต ๒	คลองหลา	คลองหอยโข่ง	สงขลา	บ้านต้นสำน
๕๔๒๙	๑๐๙๐๕๕๐๑๗๔	สพป.สงขลา เขต ๒	คลองหอยโข่ง	คลองหอยโข่ง	สงขลา	บ้านคลองหอยโข่ง
๕๔๓๐	๑๐๙๐๕๕๐๑๗๙	สพป.สงขลา เขต ๒	โคกม่วง	คลองหอยโข่ง	สงขลา	วัดโคกม่วง
๕๔๓๑	๑๐๙๐๕๕๐๑๘๔	สพป.สงขลา เขต ๒	ทุ่งลาน	คลองหอยโข่ง	สงขลา	วัดบางศาลา
๕๔๓๒	๑๐๙๐๕๕๐๑๗๗	สพป.สงขลา เขต ๒	ควนไส	ควนเนียง	สงขลา	บ้านควนไส
๕๔๓๓	๑๐๙๐๕๕๐๑๑๕	สพป.สงขลา เขต ๒	บางเหรียง	ควนเนียง	สงขลา	วัดบางทิง
๕๔๓๔	๑๐๙๐๕๕๐๑๐๑	สพป.สงขลา เขต ๒	รัตภูมิ	ควนเนียง	สงขลา	บ้านควนเนียง
๕๔๓๕	๑๐๙๐๕๕๐๑๑๐	สพป.สงขลา เขต ๒	ห้วยลึก	ควนเนียง	สงขลา	บ้านหัวป่า
๕๔๓๖	๑๐๙๐๕๕๐๑๓๒	สพป.สงขลา เขต ๒	ท่าช้าง	บางกล่ำ	สงขลา	บ้านคลองนกระทุง
๕๔๓๗	๑๐๙๐๕๕๐๑๒๔	สพป.สงขลา เขต ๒	บางกล่ำ	บางกล่ำ	สงขลา	บ้านบางกล่ำ
๕๔๓๘	๑๐๙๐๕๕๐๑๓๗	สพป.สงขลา เขต ๒	บ้านหาร	บางกล่ำ	สงขลา	บ้านหาร
๕๔๓๙	๑๐๙๐๕๕๐๑๒๗	สพป.สงขลา เขต ๒	แม่ทอม	บางกล่ำ	สงขลา	วัดนารังนก
๕๔๔๐	๑๐๙๐๕๕๐๑๕๘	สพป.สงขลา เขต ๒	กำแพงเพชร	รัตภูมิ	สงขลา	วัดทุ่งคา

รายชื่อโรงเรียนคุณภาพประจำตำบล

ที่	รหัสกระทรวง	สพท	ตำบล	อำเภอ	จังหวัด	สพท.โรงเรียน
๕๕๔๑	๑๐๙๐๕๕๐๑๖๖	สพป.สงขลา เขต ๒	เขาพระ	รัตภูมิ	สงขลา	ชุมชนบ้านนาสีทอง
๕๕๔๒	๑๐๙๐๕๕๐๑๔๙	สพป.สงขลา เขต ๒	ควนรู	รัตภูมิ	สงขลา	ชุมชนบ้านโคกค้าย
๕๕๔๓	๑๐๙๐๕๕๐๑๕๖	สพป.สงขลา เขต ๒	คูหาใต้	รัตภูมิ	สงขลา	สำนักสงฆ์ศรีวิชัย
๕๕๔๔	๑๐๙๐๕๕๐๐๕๓	สพป.สงขลา เขต ๒	คลองแห	หาดใหญ่	สงขลา	บ้านเกาะหมี่
๕๕๔๕	๑๐๙๐๕๕๐๐๕๓	สพป.สงขลา เขต ๒	คลองอู่ตะเภา	หาดใหญ่	สงขลา	วัดท่าแซ
๕๕๔๖	๑๐๙๐๕๕๐๐๒๘	สพป.สงขลา เขต ๒	ควนลัง	หาดใหญ่	สงขลา	บ้านหน้าควนลัง
๕๕๔๗	๑๐๙๐๕๕๐๐๓๒	สพป.สงขลา เขต ๒	คอกหงส์	หาดใหญ่	สงขลา	บ้านคลองหะวะ (ทวิรัตน์ราษฎร์บำรุง)
๕๕๔๘	๑๐๙๐๕๕๐๐๔๙	สพป.สงขลา เขต ๒	คูเต่า	หาดใหญ่	สงขลา	บ้านใต้
๕๕๔๙	๑๐๙๐๕๕๐๐๖๕	สพป.สงขลา เขต ๒	ฉลุง	หาดใหญ่	สงขลา	บ้านฉลุง
๕๕๕๐	๑๐๙๐๕๕๐๐๓๕	สพป.สงขลา เขต ๒	ท่าข้าม	หาดใหญ่	สงขลา	วัดเขากลอย
๕๕๕๑	๑๐๙๐๕๕๐๑๕๗	สพป.สงขลา เขต ๒	ท่าชะมวง	หาดใหญ่	สงขลา	บ้านกำแพงเพชร
๕๕๕๒	๑๐๙๐๕๕๐๐๗๐	สพป.สงขลา เขต ๒	ทุ่งตำเสา	หาดใหญ่	สงขลา	บ้านทุ่งตำเสา
๕๕๕๓	๑๐๙๐๕๕๐๐๓๙	สพป.สงขลา เขต ๒	น้ำน้อย	หาดใหญ่	สงขลา	ท่าจีนอุดมวิทยา
๕๕๕๔	๑๐๙๐๕๕๐๐๒๗	สพป.สงขลา เขต ๒	บ้านพรุ	หาดใหญ่	สงขลา	วัดเทพชุมนุม
๕๕๕๕	๑๐๙๐๕๕๐๐๒๓	สพป.สงขลา เขต ๒	พะตง	หาดใหญ่	สงขลา	วัดทุ่งลุงมิตรภาพที่ ๑๙๘
๕๕๕๖	๑๐๙๐๕๕๐๐๖๑	สพป.สงขลา เขต ๒	หาดใหญ่	หาดใหญ่	สงขลา	วัดโคกสมานคุณ
๕๕๕๗	๑๐๙๐๕๕๐๐๓๖	สพป.สงขลา เขต ๒	ทุ่งใหญ่	หาดใหญ่	สงขลา	วัดพรุเตาะ
๕๕๕๘	๑๐๙๐๕๕๐๒๕๑	สพป.สงขลา เขต ๓	ขุนตืดหวาย	จะนะ	สงขลา	บ้านทุ่งนาเคียน
๕๕๕๙	๑๐๙๐๕๕๐๒๕๔	สพป.สงขลา เขต ๓	คลองเปี้ยะ	จะนะ	สงขลา	ชุมชนวัดควนมีด
๕๕๖๐	๑๐๙๐๕๕๐๒๔๙	สพป.สงขลา เขต ๓	คู	จะนะ	สงขลา	บ้านคูศักดิ์สิทธิ์
๕๕๖๑	๑๐๙๐๕๕๐๒๔๘	สพป.สงขลา เขต ๓	แค	จะนะ	สงขลา	บ้านแค
๕๕๖๒	๑๐๙๐๕๕๐๒๔๒	สพป.สงขลา เขต ๓	จะโหนด	จะนะ	สงขลา	ชุมชนบ้านทางควาย
๕๕๖๓	๑๐๙๐๕๕๐๒๓๐	สพป.สงขลา เขต ๓	ตลิ่งชัน	จะนะ	สงขลา	บ้านตลิ่งชัน
๕๕๖๔	๑๐๙๐๕๕๐๒๖๖	สพป.สงขลา เขต ๓	ท่าหม่อไทร	จะนะ	สงขลา	บ้านสะพานหัก
๕๕๖๕	๑๐๙๐๕๕๐๒๓๘	สพป.สงขลา เขต ๓	นาทับ	จะนะ	สงขลา	ชุมชนบ้านนาทับ
๕๕๖๖	๑๐๙๐๕๕๐๒๗๓	สพป.สงขลา เขต ๓	นาหว้า	จะนะ	สงขลา	บ้านเกาะทาก
๕๕๖๗	๑๐๙๐๕๕๐๒๔๗	สพป.สงขลา เขต ๓	น้ำขาว	จะนะ	สงขลา	ชุมชนวัดน้ำขาว
๕๕๖๘	๑๐๙๐๕๕๐๒๖๔	สพป.สงขลา เขต ๓	บ้านนา	จะนะ	สงขลา	บ้านกลาง
๕๕๖๙	๑๐๙๐๕๕๐๒๓๑	สพป.สงขลา เขต ๓	สะกอม	จะนะ	สงขลา	บ้านปากบาง
๕๕๗๐	๑๐๙๐๕๕๐๒๖๑	สพป.สงขลา เขต ๓	สะพานไม้แก่น	จะนะ	สงขลา	ชุมชนบ้านสะพานไม้แก่น
๕๕๗๑	๑๐๙๐๕๕๐๒๑๑	สพป.สงขลา เขต ๓	เกาะสะบ้า	เทพา	สงขลา	วัดนิคมปราสาท (บุญชอบ สาครินทร์) มิตรภาพที่๑๔๙
๕๕๗๒	๑๐๙๐๕๕๐๑๘๗	สพป.สงขลา เขต ๓	ท่าม่วง	เทพา	สงขลา	บ้านกระอาณ
๕๕๗๓	๑๐๙๐๕๕๐๑๘๗	สพป.สงขลา เขต ๓	เทพา	เทพา	สงขลา	บ้านป่าไอน
๕๕๗๔	๑๐๙๐๕๕๐๑๘๕	สพป.สงขลา เขต ๓	ปากบาง	เทพา	สงขลา	บ้านบ่อเตย
๕๕๗๕	๑๐๙๐๕๕๐๑๘๘	สพป.สงขลา เขต ๓	ลำโพล	เทพา	สงขลา	บ้านแม่ที
๕๕๗๖	๑๐๙๐๕๕๐๒๐๘	สพป.สงขลา เขต ๓	วังใหญ่	เทพา	สงขลา	วัดคลองยอ
๕๕๗๗	๑๐๙๐๕๕๐๒๑๘	สพป.สงขลา เขต ๓	สะกอม	เทพา	สงขลา	วัดคงคาสวัสดิ์
๕๕๗๘	๑๐๙๐๕๕๐๒๘๘	สพป.สงขลา เขต ๓	คลองกวาง	นาทวี	สงขลา	บ้านนาปรัง
๕๕๗๙	๑๐๙๐๕๕๐๒๘๓	สพป.สงขลา เขต ๓	คลองทราย	นาทวี	สงขลา	บ้านลำชิง
๕๕๘๐	๑๐๙๐๕๕๐๒๙๑	สพป.สงขลา เขต ๓	ฉาง	นาทวี	สงขลา	บ้านวังบวบ

รายชื่อโรงเรียนคุณภาพประจำตำบล

ที่	รหัสกระทรวง	สพท	ตำบล	อำเภอ	จังหวัด	สพท.โรงเรียน
๕๔๘๑	๑๐๙๐๕๕๐๓๐๔	สพป.สงขลา เขต ๓	ทับช้าง	นาทวี	สงขลา	วัดวังไทร
๕๔๘๒	๑๐๙๐๕๕๐๒๘๑	สพป.สงขลา เขต ๓	ท่าประดู่	นาทวี	สงขลา	วัดท่าประดู่
๕๔๘๓	๑๐๙๐๕๕๐๒๘๓	สพป.สงขลา เขต ๓	นาทวี	นาทวี	สงขลา	บ้านเคลียง
๕๔๘๔	๑๐๙๐๕๕๐๒๘๒	สพป.สงขลา เขต ๓	นาหมอศรี	นาทวี	สงขลา	บ้านโมย
๕๔๘๕	๑๐๙๐๕๕๐๓๑๐	สพป.สงขลา เขต ๓	ประกอบ	นาทวี	สงขลา	บ้านประกอบ
๕๔๘๖	๑๐๙๐๕๕๐๒๘๗	สพป.สงขลา เขต ๓	ปลักหนู	นาทวี	สงขลา	บ้านป่าเร็ด
๕๔๘๗	๑๐๙๐๕๕๐๓๐๓	สพป.สงขลา เขต ๓	สะท้อน	นาทวี	สงขลา	ชุมชนบ้านสะท้อน (วันครู๒๕๐๓)
๕๔๘๘	๑๐๙๐๕๕๐๓๕๘	สพป.สงขลา เขต ๓	เขามิเกียรติ	สะเดา	สงขลา	บ้านสำนักหว่า
๕๔๘๙	๑๐๙๐๕๕๐๓๖๑	สพป.สงขลา เขต ๓	ท่าโพธิ์	สะเดา	สงขลา	บ้านท่าโพธิ์
๕๔๙๐	๑๐๙๐๕๕๐๓๔๔	สพป.สงขลา เขต ๓	ทุ่งหมอ	สะเดา	สงขลา	วัดยางทอง (รัตนประชานุกูล)
๕๔๙๑	๑๐๙๐๕๕๐๓๗๖	สพป.สงขลา เขต ๓	ปริง	สะเดา	สงขลา	บ้านตะเคียนเภา
๕๔๙๒	๑๐๙๐๕๕๐๓๔๗	สพป.สงขลา เขต ๓	ป่าดงเบขาร์	สะเดา	สงขลา	บ้านไร่
๕๔๙๓	๑๐๙๐๕๕๐๓๕๖	สพป.สงขลา เขต ๓	พังลา	สะเดา	สงขลา	บ้านคลองแงะ (ชาติบุญยวิทยาคาร)
๕๔๙๔	๑๐๙๐๕๕๐๓๗๒	สพป.สงขลา เขต ๓	สำนักขาม	สะเดา	สงขลา	บ้านทับโกบ
๕๔๙๕	๑๐๙๐๕๕๐๓๖๗	สพป.สงขลา เขต ๓	สำนักแก้ว	สะเดา	สงขลา	บ้านม่วง
๕๔๙๖	๑๐๙๐๕๕๐๓๒๘	สพป.สงขลา เขต ๓	เขาแดง	สะบ้าย้อย	สงขลา	บ้านทุ่งไพล
๕๔๙๗	๑๐๙๐๕๕๐๓๒๙	สพป.สงขลา เขต ๓	คูหา	สะบ้าย้อย	สงขลา	บ้านคูหา
๕๔๙๘	๑๐๙๐๕๕๐๓๓๗	สพป.สงขลา เขต ๓	จะแหน	สะบ้าย้อย	สงขลา	บ้านคอลลมุด
๕๔๙๙	๑๐๙๐๕๕๐๓๓๙	สพป.สงขลา เขต ๓	ทุ่งพ้อ	สะบ้าย้อย	สงขลา	บ้านเมะลาแต
๕๕๐๐	๑๐๙๐๕๕๐๓๔๑	สพป.สงขลา เขต ๓	ธารคีรี	สะบ้าย้อย	สงขลา	บ้านสุสะ
๕๕๐๑	๑๐๙๐๕๕๐๓๑๙	สพป.สงขลา เขต ๓	บ้านโหนด	สะบ้าย้อย	สงขลา	บ้านห้วยบอน
๕๕๐๒	๑๐๙๐๕๕๐๓๔๓	สพป.สงขลา เขต ๓	บาโหย	สะบ้าย้อย	สงขลา	บ้านบาโหย
๕๕๐๓	๑๐๙๐๕๕๐๓๑๖	สพป.สงขลา เขต ๓	เปียน	สะบ้าย้อย	สงขลา	บ้านเก่า
๕๕๐๔	๑๐๙๐๕๕๐๓๒๖	สพป.สงขลา เขต ๓	สะบ้าย้อย	สะบ้าย้อย	สงขลา	บ้านปลักบ่อ
๕๕๐๕	๑๐๙๐๕๕๐๒๕๕	สพป.สงขลา เขต ๓	ป่าชิง	จะนะ	สงขลา	วัดทุ่งพระ
๕๕๐๖	๑๐๙๑๕๖๐๐๙๓	สพป.สตูล	ควนกาหลง	ควนกาหลง	สตูล	อนุบาลควนกาหลง
๕๕๐๗	๑๐๙๑๕๖๐๐๘๖	สพป.สตูล	ทุ่งนุ้ย	ควนกาหลง	สตูล	บ้านทุ่งนุ้ย มิตรภาพที่ ๔๙
๕๕๐๘	๑๐๙๑๕๖๐๑๐๑	สพป.สตูล	อุไคเจริญ	ควนกาหลง	สตูล	นิคมพัฒนาภาคใต้ ๓
๕๕๐๙	๑๐๙๑๕๖๐๑๒๔	สพป.สตูล	ควนโดน	ควนโดน	สตูล	อนุบาลควนโดน
๕๕๑๐	๑๐๙๑๕๖๐๑๓๑	สพป.สตูล	ควนสตอ	ควนโดน	สตูล	บ้านควนสตอ
๕๕๑๑	๑๐๙๑๕๖๐๑๒๗	สพป.สตูล	ย่านซื่อ	ควนโดน	สตูล	บ้านปันจอร์
๕๕๑๒	๑๐๙๑๕๖๐๑๓๖	สพป.สตูล	วังประจัน	ควนโดน	สตูล	บ้านทุ่งมะปริง
๕๕๑๓	๑๐๙๑๕๖๐๑๓๘	สพป.สตูล	ท่าแพ	ท่าแพ	สตูล	อนุบาลท่าแพ
๕๕๑๔	๑๐๙๑๕๖๐๑๔๖	สพป.สตูล	ท่าเรือ	ท่าแพ	สตูล	บ้านวังปริง
๕๕๑๕	๑๐๙๑๕๖๐๑๔๓	สพป.สตูล	แปะระ	ท่าแพ	สตูล	บ้านควนเก
๕๕๑๖	๑๐๙๑๕๖๐๑๕๓	สพป.สตูล	สาคร	ท่าแพ	สตูล	สมาคมเลขานุการสตรี ๓
๕๕๑๗	๑๐๙๑๕๖๐๑๒๐	สพป.สตูล	ขอนคลาน	ทุ่งหว้า	สตูล	บ้านราไว
๕๕๑๘	๑๐๙๑๕๖๐๑๐๖	สพป.สตูล	ทุ่งหว้า	ทุ่งหว้า	สตูล	อนุบาลทุ่งหว้า
๕๕๑๙	๑๐๙๑๕๖๐๑๑๔	สพป.สตูล	นาทอน	ทุ่งหว้า	สตูล	บ้านวังตง
๕๕๒๐	๑๐๙๑๕๖๐๑๐๘	สพป.สตูล	ป่าแกบ่อหิน	ทุ่งหว้า	สตูล	บ้านทุ่งดินลุ่ม

รายชื่อโรงเรียนคุณภาพประจำตำบล

ที่	รหัสกระทรวง	สพท	ตำบล	อำเภอ	จังหวัด	สพท.โรงเรียน
๕๕๒๑	๑๐๙๑๕๖๐๑๖๑	สพป.สตูล	นิคมพัฒนา	มะนัง	สตูล	อนุบาลมะนัง
๕๕๒๒	๑๐๙๑๕๖๐๑๕๖	สพป.สตูล	ปาล์มพัฒนา	มะนัง	สตูล	ฝั่งปาล์ม ๒
๕๕๒๓	๑๐๙๑๕๖๐๐๑๐	สพป.สตูล	เกตรี	เมืองสตูล	สตูล	บ้านเกตรี
๕๕๒๔	๑๐๙๑๕๖๐๐๓๗	สพป.สตูล	เกาะสาหร่าย	เมืองสตูล	สตูล	บ้านเกาะสาหร่ายชัยพัฒนา
๕๕๒๕	๑๐๙๑๕๖๐๐๑๙	สพป.สตูล	คลองขุด	เมืองสตูล	สตูล	บ้านคลองขุด
๕๕๒๖	๑๐๙๑๕๖๐๐๒๑	สพป.สตูล	ควนขัน	เมืองสตูล	สตูล	บ้านไทรงาม
๕๕๒๗	๑๐๙๑๕๖๐๐๐๖	สพป.สตูล	ควนโพธิ์	เมืองสตูล	สตูล	บ้านใหม่
๕๕๒๘	๑๐๙๑๕๖๐๐๐๗	สพป.สตูล	เจ๊ะบิลัง	เมืองสตูล	สตูล	บ้านปาเต๊ะ
๕๕๒๙	๑๐๙๑๕๖๐๐๐๑	สพป.สตูล	ฉลุง	เมืองสตูล	สตูล	อนุบาลเมืองสตูล
๕๕๓๐	๑๐๙๑๕๖๐๐๒๗	สพป.สตูล	ตันหยงโป	เมืองสตูล	สตูล	บ้านตันหยงโป
๕๕๓๑	๑๐๙๑๕๖๐๐๓๒	สพป.สตูล	ตำมะลัง	เมืองสตูล	สตูล	บ้านตำมะลังเหนือ
๕๕๓๒	๑๐๙๑๕๖๐๐๐๙	สพป.สตูล	บ้านควน	เมืองสตูล	สตูล	บ้านควน
๕๕๓๓	๑๐๙๑๕๖๐๐๓๔	สพป.สตูล	ปูยู	เมืองสตูล	สตูล	บ้านตันหยงกาโบชัยพัฒนา
๕๕๓๔	๑๐๙๑๕๖๐๐๑๘	สพป.สตูล	พิมาน	เมืองสตูล	สตูล	อนุบาลสตูล
๕๕๓๕	๑๐๙๑๕๖๐๐๔๒	สพป.สตูล	กำแพง	ละงู	สตูล	อนุบาลละงู
๕๕๓๖	๑๐๙๑๕๖๐๐๕๙	สพป.สตูล	เขาขาว	ละงู	สตูล	บ้านบ่อหิน
๕๕๓๗	๑๐๙๑๕๖๐๐๖๒	สพป.สตูล	น้ำผุด	ละงู	สตูล	บ้านนางแก้ว
๕๕๓๘	๑๐๙๑๕๖๐๐๖๘	สพป.สตูล	ปากน้ำ	ละงู	สตูล	บ้านตะโล๊ะใส
๕๕๓๙	๑๐๙๑๕๖๐๐๕๕	สพป.สตูล	ละงู	ละงู	สตูล	บ้านปากบาง
๕๕๔๐	๑๐๙๑๕๖๐๐๗๕	สพป.สตูล	แหลมสน	ละงู	สตูล	บ้านบุโบย
๕๕๔๑	๑๐๙๑๕๖๐๑๒๑	สพป.สตูล	ทุ่งบุหรง	ทุ่งหว้า	สตูล	บ้านทุ่งบุหรง
๕๕๔๒	๑๐๑๑๕๗๐๐๓๙	สพป.สมุทรปราการ เขต ๑	ทรงคนอง	พระประแดง	สมุทรปราการ	วัดป่าเกต
๕๕๔๓	๑๐๑๑๕๗๐๐๕๕	สพป.สมุทรปราการ เขต ๑	บางกระสอบ	พระประแดง	สมุทรปราการ	วัดบางกระสอบ (เขยบุญปลุกราษฎร์อุปัถม์)
๕๕๔๔	๑๐๑๑๕๗๐๐๕๖	สพป.สมุทรปราการ เขต ๑	บางกอบัว	พระประแดง	สมุทรปราการ	วัดบางกอบัว (ขลิบราษฎร์บูรณะ)
๕๕๔๕	๑๐๑๑๕๗๐๐๕๓	สพป.สมุทรปราการ เขต ๑	บางกะเจ้า	พระประแดง	สมุทรปราการ	วัดราษฎร์รังสรรค์
๕๕๔๖	๑๐๑๑๕๗๐๐๔๘	สพป.สมุทรปราการ เขต ๑	บางครุ	พระประแดง	สมุทรปราการ	วัดครุใน (เปิดะนีลานนทศึกษา)
๕๕๔๗	๑๐๑๑๕๗๐๐๔๖	สพป.สมุทรปราการ เขต ๑	บางจาก	พระประแดง	สมุทรปราการ	อนุบาลสุขสวัสดิ์
๕๕๔๘	๑๐๑๑๕๗๐๐๕๗	สพป.สมุทรปราการ เขต ๑	บางน้ำผึ้ง	พระประแดง	สมุทรปราการ	วัดบางน้ำผึ้งใน
๕๕๔๙	๑๐๑๑๕๗๐๐๔๓	สพป.สมุทรปราการ เขต ๑	บางพึ่ง	พระประแดง	สมุทรปราการ	พลอยจตุรจินดา
๕๕๕๐	๑๐๑๑๕๗๐๐๕๕	สพป.สมุทรปราการ เขต ๑	บางยอ	พระประแดง	สมุทรปราการ	วัดกองแก้ว (ผาดกาบแก้ว)
๕๕๕๑	๑๐๑๑๕๗๐๐๓๐	สพป.สมุทรปราการ เขต ๑	บางหญ้าแพรก	พระประแดง	สมุทรปราการ	วัดบางหญ้าแพรก
๕๕๕๒	๑๐๑๑๕๗๐๐๓๕	สพป.สมุทรปราการ เขต ๑	บางหัวเสือ	พระประแดง	สมุทรปราการ	วัดบางหัวเสือ
๕๕๕๓	๑๐๑๑๕๗๐๐๓๔	สพป.สมุทรปราการ เขต ๑	ลำโรง	พระประแดง	สมุทรปราการ	วัดโยธินประดิษฐ์
๕๕๕๔	๑๐๑๑๕๗๐๐๒๙	สพป.สมุทรปราการ เขต ๑	ลำโรงกลาง	พระประแดง	สมุทรปราการ	วัดมหาวงษ์
๕๕๕๕	๑๐๑๑๕๗๐๐๓๑	สพป.สมุทรปราการ เขต ๑	ลำโรงใต้	พระประแดง	สมุทรปราการ	วัดสวนส้ม (สุขประอนุกุล)
๕๕๕๖	๑๐๑๑๕๗๐๑๑๙	สพป.สมุทรปราการ เขต ๑	นาเกลือ	พระสมุทรเจดีย์	สมุทรปราการ	ชุมชนวัดสาขลา
๕๕๕๗	๑๐๑๑๕๗๐๑๒๙	สพป.สมุทรปราการ เขต ๑	ในคลองบางปลากด	พระสมุทรเจดีย์	สมุทรปราการ	วัดใหญ่
๕๕๕๘	๑๐๑๑๕๗๐๑๒๒	สพป.สมุทรปราการ เขต ๑	บ้านคลองสวน	พระสมุทรเจดีย์	สมุทรปราการ	วัดคลองสวน (พรหมอุทิศวิทยาการ)
๕๕๕๙	๑๐๑๑๕๗๐๑๓๓	สพป.สมุทรปราการ เขต ๑	ปากคลองบางปลากด	พระสมุทรเจดีย์	สมุทรปราการ	อนุบาลพระสมุทรเจดีย์
๕๕๖๐	๑๐๑๑๕๗๐๑๓๒	สพป.สมุทรปราการ เขต ๑	แหลมฟ้าผ่า	พระสมุทรเจดีย์	สมุทรปราการ	บ่อมพระจุลจอมเกล้า

รายชื่อโรงเรียนคุณภาพประจำตำบล

ที่	รหัสกระทรวง	สพท	ตำบล	อำเภอ	จังหวัด	สพท.โรงเรียน
๕๕๖๑	๑๐๑๑๕๗๐๐๒๑	สพป.สมุทรปราการ เขต ๑	ท้ายบ้าน	เมืองสมุทรปราการ	สมุทรปราการ	คลองแสนสุข (สิทธิไชยบำรุง)
๕๕๖๒	๑๐๑๑๕๗๐๐๑๑	สพป.สมุทรปราการ เขต ๑	เทพารักษ์	เมืองสมุทรปราการ	สมุทรปราการ	คลองสำโรง
๕๕๖๓	๑๐๑๑๕๗๐๐๐๔	สพป.สมุทรปราการ เขต ๑	บางด้วน	เมืองสมุทรปราการ	สมุทรปราการ	วัดสุขุท
๕๕๖๔	๑๐๑๑๕๗๐๐๒๔	สพป.สมุทรปราการ เขต ๑	บางปู	เมืองสมุทรปราการ	สมุทรปราการ	ชุมชนวัดราษฎร์บำรุง
๕๕๖๕	๑๐๑๑๕๗๐๐๒๖	สพป.สมุทรปราการ เขต ๑	บางปูใหม่	เมืองสมุทรปราการ	สมุทรปราการ	วัดตำหรุ มิตรภาพที่ ๖๕
๕๕๖๖	๑๐๑๑๕๗๐๐๐๗	สพป.สมุทรปราการ เขต ๑	บางโปรง	เมืองสมุทรปราการ	สมุทรปราการ	วัดบางโปรง
๕๕๖๗	๑๐๑๑๕๗๐๐๑๔	สพป.สมุทรปราการ เขต ๑	บางเมือง	เมืองสมุทรปราการ	สมุทรปราการ	คลองบางปิ้ง
๕๕๖๘	๑๐๑๑๕๗๐๐๑๓	สพป.สมุทรปราการ เขต ๑	บางเมืองใหม่	เมืองสมุทรปราการ	สมุทรปราการ	วัดไตรสามัคคี
๕๕๖๙	๑๐๑๑๕๗๐๐๐๒	สพป.สมุทรปราการ เขต ๑	ปากน้ำ	เมืองสมุทรปราการ	สมุทรปราการ	อนุบาลวัดพิชัยสงคราม
๕๕๗๐	๑๐๑๑๕๗๐๐๑๖	สพป.สมุทรปราการ เขต ๑	แพรกษา	เมืองสมุทรปราการ	สมุทรปราการ	นาาคือนุสรณ์
๕๕๗๑	๑๐๑๑๕๗๐๐๑๗	สพป.สมุทรปราการ เขต ๑	แพรกษาใหม่	เมืองสมุทรปราการ	สมุทรปราการ	คลองใหม่
๕๕๗๒	๑๐๑๑๕๗๐๐๐๙	สพป.สมุทรปราการ เขต ๑	สำโรงเหนือ	เมืองสมุทรปราการ	สมุทรปราการ	มหาภาพระจาดทองอุปถัมภ์
๕๕๗๓	๑๐๑๑๕๗๐๐๑๕	สพป.สมุทรปราการ เขต ๒	คลองด่าน	บางบ่อ	สมุทรปราการ	วัดมงคลโคธาวาส
๕๕๗๔	๑๐๑๑๕๗๐๐๑๔	สพป.สมุทรปราการ เขต ๒	คลองนิยมยาตรา	บางบ่อ	สมุทรปราการ	วัดนิยมยาตรา
๕๕๗๕	๑๐๑๑๕๗๐๐๑๑	สพป.สมุทรปราการ เขต ๒	บางบ่อ	บางบ่อ	สมุทรปราการ	อนุบาลชุมชนบางบ่อ (ศุภพิพัฒน์รังสรรค์)
๕๕๗๖	๑๐๑๑๕๗๐๐๑๙	สพป.สมุทรปราการ เขต ๒	บางพลีน้อย	บางบ่อ	สมุทรปราการ	วัดบางพลีน้อย
๕๕๗๗	๑๐๑๑๕๗๐๐๑๖	สพป.สมุทรปราการ เขต ๒	บางเพรียง	บางบ่อ	สมุทรปราการ	วัดบางเพรียง
๕๕๗๘	๑๐๑๑๕๗๐๐๑๘	สพป.สมุทรปราการ เขต ๒	บ้านระกาศ	บางบ่อ	สมุทรปราการ	ชุมชนวัดบ้านระกาศ
๕๕๗๙	๑๐๑๑๕๗๐๐๑๓	สพป.สมุทรปราการ เขต ๒	เปร็ง	บางบ่อ	สมุทรปราการ	วัดเปร็งราษฎร์บำรุง (ศรีวรพินิจวิทยาการ)
๕๕๘๐	๑๐๑๑๕๗๐๐๖๑	สพป.สมุทรปราการ เขต ๒	บางแก้ว	บางพลี	สมุทรปราการ	วัดหนามแดง (เขี้ยวอุทิศ)
๕๕๘๑	๑๐๑๑๕๗๐๐๖๙	สพป.สมุทรปราการ เขต ๒	บางโฉลง	บางพลี	สมุทรปราการ	วัดบางโฉลงใน
๕๕๘๒	๑๐๑๑๕๗๐๐๗๖	สพป.สมุทรปราการ เขต ๒	บางปลา	บางพลี	สมุทรปราการ	วัดราษฎร์บูรณะ
๕๕๘๓	๑๐๑๑๕๗๐๐๖๐	สพป.สมุทรปราการ เขต ๒	บางพลีใหญ่	บางพลี	สมุทรปราการ	วัดบางพลีใหญ่ใน
๕๕๘๔	๑๐๑๑๕๗๐๐๗๒	สพป.สมุทรปราการ เขต ๒	ราชาเทวะ	บางพลี	สมุทรปราการ	พรหมพิกุลทอง
๕๕๘๕	๑๐๑๑๕๗๐๐๑๖	สพป.สมุทรปราการ เขต ๒	บางเสาธง	บางเสาธง	สมุทรปราการ	อนุบาลเคหะบางพลี (๑๐ปี สปข.)
๕๕๘๖	๑๐๑๑๕๗๐๐๑๒	สพป.สมุทรปราการ เขต ๒	ศรีษะจรเข้หน้า	บางเสาธง	สมุทรปราการ	วัดหัวคู
๕๕๘๗	๑๐๑๑๕๗๐๐๑๔	สพป.สมุทรปราการ เขต ๒	ศรีษะจรเข้ใหญ่	บางเสาธง	สมุทรปราการ	วัดศรีวารีน้อย
๕๕๘๘	๑๐๑๑๕๗๐๐๑๗	สพป.สมุทรปราการ เขต ๒	คลองสวน	บางบ่อ	สมุทรปราการ	ตลาดคลองสวน(อัครวณิชย์บำรุง)
๕๕๘๙	๑๐๗๕๕๘๐๐๑๑	สพป.สมุทรสงคราม	กระดังงา	บางคนที	สมุทรสงคราม	อนุบาลวัดเกาะใหญ่ (เลี้ยงล้อมอนุกุล)
๕๕๙๐	๑๐๗๕๕๘๐๐๑๙	สพป.สมุทรสงคราม	จอมปลวก	บางคนที	สมุทรสงคราม	วัดบางน้อย (แจ่มประชาชนกุล)
๕๕๙๑	๑๐๗๕๕๘๐๐๑๗	สพป.สมุทรสงคราม	ดอนมะโนรา	บางคนที	สมุทรสงคราม	วัดดอนมะโนรา (รังสิยานุกุล)
๕๕๙๒	๑๐๗๕๕๘๐๐๑๗	สพป.สมุทรสงคราม	บางกุ้ง	บางคนที	สมุทรสงคราม	วัดตรีจินดาพัฒนาราม (เฉลิมรัฐราษฎร์นุกุล)
๕๕๙๓	๑๐๗๕๕๘๐๐๑๕	สพป.สมุทรสงคราม	บางนกแขวก	บางคนที	สมุทรสงคราม	วัดเจริญสุขาราม (พัฒนานาวรรตน์)
๕๕๙๔	๑๐๗๕๕๘๐๐๑๐	สพป.สมุทรสงคราม	บางพรหม	บางคนที	สมุทรสงคราม	วัดแก่นจันทร์ (จันทร์ เอียง ทัฬหิราษฎร์บำรุง)
๕๕๙๕	๑๐๗๕๕๘๐๐๑๓	สพป.สมุทรสงคราม	บ้านปรามไทย์	บางคนที	สมุทรสงคราม	วัดปรามไทย์ (พิศสะอาดราษฎร์บำรุง)
๕๕๙๖	๑๐๗๕๕๘๐๐๓๙	สพป.สมุทรสงคราม	โรงหีบ	บางคนที	สมุทรสงคราม	วัดเกตการาม (พรหมสุวัฒน์วิทยาการ)
๕๕๙๗	๑๐๗๕๕๘๐๐๓๔	สพป.สมุทรสงคราม	คลองเขิน	เมืองสมุทรสงคราม	สมุทรสงคราม	วัดดาวโตน (เอิบวิทยาการ)
๕๕๙๘	๑๐๗๕๕๘๐๐๑๑	สพป.สมุทรสงคราม	คลองโคน	เมืองสมุทรสงคราม	สมุทรสงคราม	วัดธรรมประสิทธิ์
๕๕๙๙	๑๐๗๕๕๘๐๐๓๕	สพป.สมุทรสงคราม	ท้ายหาด	เมืองสมุทรสงคราม	สมุทรสงคราม	วัดท้ายหาด (พลอยเจียเส็ง)
๕๖๐๐	๑๐๗๕๕๘๐๐๒๑	สพป.สมุทรสงคราม	นางตะเคียน	เมืองสมุทรสงคราม	สมุทรสงคราม	วัดลาดเป้ง

รายชื่อโรงเรียนคุณภาพประจำตำบล

ที่	รหัสกระทรวง	สพท	ตำบล	อำเภอ	จังหวัด	สพท.โรงเรียน
๕๖๐๑	๑๐๗๕๕๕๐๐๐๑	สพป.สมุทรสงคราม	บางแก้ว	เมืองสมุทรสงคราม	สมุทรสงคราม	ไทยรัฐวิทยา ๗๐ (บ้านบางแก้ว)
๕๖๐๒	๑๐๗๕๕๕๐๐๐๒	สพป.สมุทรสงคราม	บางขันแตก	เมืองสมุทรสงคราม	สมุทรสงคราม	วัดธรรมสถิตีวราราม (ธรรมวิถีสามัคคีราษฎร์อุทิศ)
๕๖๐๓	๑๐๗๕๕๕๐๐๐๖	สพป.สมุทรสงคราม	บางจะเกร็ง	เมืองสมุทรสงคราม	สมุทรสงคราม	วัดบางจะเกร็ง (ประชोตประชาชนุกูล)
๕๖๐๔	๑๐๗๕๕๕๐๐๐๓๓	สพป.สมุทรสงคราม	บ้านปรก	เมืองสมุทรสงคราม	สมุทรสงคราม	วัดช่องลม (ธรรมโชติ)
๕๖๐๕	๑๐๗๕๕๕๐๐๐๓๗	สพป.สมุทรสงคราม	แม่กลอง	เมืองสมุทรสงคราม	สมุทรสงคราม	เมืองสมุทรสงคราม
๕๖๐๖	๑๐๗๕๕๕๐๐๐๒๘	สพป.สมุทรสงคราม	ลาดใหญ่	เมืองสมุทรสงคราม	สมุทรสงคราม	บ้านลาดใหญ่สามัคคี
๕๖๐๗	๑๐๗๕๕๕๐๐๐๓๗	สพป.สมุทรสงคราม	แหลมใหญ่	เมืองสมุทรสงคราม	สมุทรสงคราม	วัดปากสมุทร (ไวยวุฒิชนานาสุรณ)
๕๖๐๘	๑๐๗๕๕๕๐๐๐๘๗	สพป.สมุทรสงคราม	ท่าคา	อัมพวา	สมุทรสงคราม	วัดเทพประสิทธิ์คณาวาส (ฉำบุญรอดชนูทิศ)
๕๖๐๙	๑๐๗๕๕๕๐๐๐๘๓	สพป.สมุทรสงคราม	บางแค	อัมพวา	สมุทรสงคราม	วัดสาธุชนาราม (สินประชนานุกูล)
๕๖๑๐	๑๐๗๕๕๕๐๐๐๙๓	สพป.สมุทรสงคราม	บางนางลี่	อัมพวา	สมุทรสงคราม	บ้านบางนางลี่ (กมลราษฎร์สามัคคี)
๕๖๑๑	๑๐๗๕๕๕๐๐๐๗๐	สพป.สมุทรสงคราม	ปลายโพรงนาง	อัมพวา	สมุทรสงคราม	วัดอมรวดี (อมรวิตยาการ)
๕๖๑๒	๑๐๗๕๕๕๐๐๐๗๘	สพป.สมุทรสงคราม	แพรกหนามแดง	อัมพวา	สมุทรสงคราม	บ้านคลองสมบุรณ์
๕๖๑๓	๑๐๗๕๕๕๐๐๐๖๔	สพป.สมุทรสงคราม	ยี่สาร	อัมพวา	สมุทรสงคราม	วัดเขายี่สาร (ประมุขเวชกิจ)
๕๖๑๔	๑๐๗๕๕๕๐๐๐๗๕	สพป.สมุทรสงคราม	วัดประดู่	อัมพวา	สมุทรสงคราม	ที่ปึงกรวิทยาพัฒนา (วัดประดู่)ในพระราชูปถัมภ์ฯ
๕๖๑๕	๑๐๗๕๕๕๐๐๐๗๔	สพป.สมุทรสงคราม	แควอ้อม	อัมพวา	สมุทรสงคราม	วัดปากน้ำ(อมรวิมลจันทร์)
๕๖๑๖	๑๐๗๕๕๕๐๐๐๕๑	สพป.สมุทรสงคราม	บางคนที	บางคนที	สมุทรสงคราม	วัดบางคนทีใน(วามโกประชนานุกูล)
๕๖๑๗	๑๐๗๕๕๕๐๐๐๔๙	สพป.สมุทรสงคราม	บางยี่รงค์	บางคนที	สมุทรสงคราม	คลองตาจำ(คงจีบุทิศ)
๕๖๑๘	๑๐๗๕๕๕๐๐๐๕๒	สพป.สมุทรสงคราม	บางสะแก	บางคนที	สมุทรสงคราม	วัดบางสะแก(ล้อมประชนานุกูล)
๕๖๑๙	๑๐๗๕๕๕๐๐๐๙๕	สพป.สมุทรสงคราม	สวนหลวง	อัมพวา	สมุทรสงคราม	วัดราวภูมิ(วารไวทยาวาส)
๕๖๒๐	๑๐๗๕๕๕๐๐๐๗๓	สพป.สมุทรสงคราม	เหมืองใหม่	อัมพวา	สมุทรสงคราม	วัดเสด็จ(สุทธิวิทยานาสุรณ)
๕๖๒๑	๑๐๗๕๕๕๐๐๐๗๒	สพป.สมุทรสาคร	คลองมะเดื่อ	กระทุ่มแบน	สมุทรสาคร	บ้านคลองกระทุ่มแบน
๕๖๒๒	๑๐๗๕๕๕๐๐๐๗๑	สพป.สมุทรสาคร	แคราย	กระทุ่มแบน	สมุทรสาคร	วัดสุวรรณรัตนาราม
๕๖๒๓	๑๐๗๕๕๕๐๐๐๗๓	สพป.สมุทรสาคร	ดอนไก่ดี	กระทุ่มแบน	สมุทรสาคร	บ้านดอนไก่ดี
๕๖๒๔	๑๐๗๕๕๕๐๐๐๖๒	สพป.สมุทรสาคร	ท่าไม้	กระทุ่มแบน	สมุทรสาคร	วัดนางสาว
๕๖๒๕	๑๐๗๕๕๕๐๐๐๖๔	สพป.สมุทรสาคร	ท่าเสา	กระทุ่มแบน	สมุทรสาคร	วัดท่าเสา
๕๖๒๖	๑๐๗๕๕๕๐๐๐๗๔	สพป.สมุทรสาคร	บางยาง	กระทุ่มแบน	สมุทรสาคร	วัดอ่างทอง (อ่างทองพิทยาคาร)
๕๖๒๗	๑๐๗๕๕๕๐๐๐๖๗	สพป.สมุทรสาคร	สวนหลวง	กระทุ่มแบน	สมุทรสาคร	บ้านสวนหลวง
๕๖๒๘	๑๐๗๕๕๕๐๐๐๗๗	สพป.สมุทรสาคร	หนองนกไข่	กระทุ่มแบน	สมุทรสาคร	วัดหนองนกไข่
๕๖๒๙	๑๐๗๕๕๕๐๐๐๖๐	สพป.สมุทรสาคร	อ้อมน้อย	กระทุ่มแบน	สมุทรสาคร	วัดอ้อมน้อย (มิตรครุราษฎร์รังสรรค์)
๕๖๓๐	๑๐๗๕๕๕๐๐๐๙๙	สพป.สมุทรสาคร	เกษตรพัฒนา	บ้านแพ้ว	สมุทรสาคร	บ้านคลองตัน
๕๖๓๑	๑๐๗๕๕๕๐๐๐๘๘	สพป.สมุทรสาคร	คลองตัน	บ้านแพ้ว	สมุทรสาคร	บ้านรางสายบัว
๕๖๓๒	๑๐๗๕๕๕๐๐๑๐๒	สพป.สมุทรสาคร	เจ็ดริ้ว	บ้านแพ้ว	สมุทรสาคร	วัดเจ็ดริ้ว
๕๖๓๓	๑๐๗๕๕๕๐๐๑๐๓	สพป.สมุทรสาคร	บ้านแพ้ว	บ้านแพ้ว	สมุทรสาคร	วัดธรรมเจดีย์ศรีพิพัฒน์
๕๖๓๔	๑๐๗๕๕๕๐๐๐๙๕	สพป.สมุทรสาคร	ยกกระบัตร์	บ้านแพ้ว	สมุทรสาคร	วัดยกกระบัตร์
๕๖๓๕	๑๐๗๕๕๕๐๐๐๘๖	สพป.สมุทรสาคร	โรงเข้	บ้านแพ้ว	สมุทรสาคร	วัดธรรมโชติ
๕๖๓๖	๑๐๗๕๕๕๐๐๑๐๔	สพป.สมุทรสาคร	สวนส้ม	บ้านแพ้ว	สมุทรสาคร	วัดสวนส้ม (ขึ้นสินอนุสรณ)
๕๖๓๗	๑๐๗๕๕๕๐๐๐๙๓	สพป.สมุทรสาคร	หนองบัว	บ้านแพ้ว	สมุทรสาคร	วัดดอนโฆสิตาราม
๕๖๓๘	๑๐๗๕๕๕๐๐๐๘๒	สพป.สมุทรสาคร	หนองสองห้อง	บ้านแพ้ว	สมุทรสาคร	วัดหนองสองห้อง (สายชนูปถัมภ์)
๕๖๓๙	๑๐๗๕๕๕๐๑๐๑	สพป.สมุทรสาคร	หลักสอง	บ้านแพ้ว	สมุทรสาคร	วัดกระโจมทอง
๕๖๔๐	๑๐๗๕๕๕๐๐๐๘๘	สพป.สมุทรสาคร	หลักสาม	บ้านแพ้ว	สมุทรสาคร	อนุบาลบ้านแพ้ว (วันครู๒๕๐๐)



รายชื่อโรงเรียนคุณภาพประจำตำบล

ที่	รหัสกระทรวง	สพท	ตำบล	อำเภอ	จังหวัด	สพท.โรงเรียน
๕๖๔๑	๑๐๗๔๕๙๐๑๐๗	สพป.สมุทรสาคร	อำแพง	บ้านแพ้ว	สมุทรสาคร	ที่ปึงกรวิทยาพัฒนา (วัดสุนทรสถิต)ในพระราชูปถัมภ์ฯ
๕๖๔๒	๑๐๗๔๕๙๐๑๐๔	สพป.สมุทรสาคร	กาหลง	เมืองสมุทรสาคร	สมุทรสาคร	วัดกาหลง (พิ่งสุนทรอุทิศ )
๕๖๔๓	๑๐๗๔๕๙๐๑๐๓๓	สพป.สมุทรสาคร	คอกกระบือ	เมืองสมุทรสาคร	สมุทรสาคร	วัดราชสุวรรณรังสรรค์
๕๖๔๔	๑๐๗๔๕๙๐๑๐๓๗	สพป.สมุทรสาคร	โคกขาม	เมืองสมุทรสาคร	สมุทรสาคร	วัดโสภณาราม (ปลั่งร่วมราษฎร์บำรุง)
๕๖๔๕	๑๐๗๔๕๙๐๑๐๕๕	สพป.สมุทรสาคร	ชัยมงคล	เมืองสมุทรสาคร	สมุทรสาคร	วัดนวมกานนท์
๕๖๔๖	๑๐๗๔๕๙๐๑๐๑๖	สพป.สมุทรสาคร	ท่าจีน	เมืองสมุทรสาคร	สมุทรสาคร	วัดใหญ่จอมปราสาท
๕๖๔๗	๑๐๗๔๕๙๐๑๐๑๕	สพป.สมุทรสาคร	ท่าทราย	เมืองสมุทรสาคร	สมุทรสาคร	วัดศรีเมือง
๕๖๔๘	๑๐๗๔๕๙๐๑๐๑๑	สพป.สมุทรสาคร	นาดี	เมืองสมุทรสาคร	สมุทรสาคร	วัดบางปิ้ง (บริษัทเกลือไทยสงเคราะห์)
๕๖๔๙	๑๐๗๔๕๙๐๑๐๕๕	สพป.สมุทรสาคร	บางกระเจ้า	เมืองสมุทรสาคร	สมุทรสาคร	วัดบางกระเจ้า
๕๖๕๐	๑๐๗๔๕๙๐๑๐๔๓	สพป.สมุทรสาคร	บางไทรัด	เมืองสมุทรสาคร	สมุทรสาคร	วัดเกษมศีลวีราราม
๕๖๕๑	๑๐๗๔๕๙๐๑๐๓๕	สพป.สมุทรสาคร	บางน้ำจืด	เมืองสมุทรสาคร	สมุทรสาคร	วัดโพธิ์แจ้
๕๖๕๒	๑๐๗๔๕๙๐๑๐๒๖	สพป.สมุทรสาคร	บางหญ้าแพรก	เมืองสมุทรสาคร	สมุทรสาคร	วัดศรีสุทธาราม
๕๖๕๓	๑๐๗๔๕๙๐๑๐๑๗	สพป.สมุทรสาคร	บ้านเกาะ	เมืองสมุทรสาคร	สมุทรสาคร	วัดบางปลา
๕๖๕๔	๑๐๗๔๕๙๐๑๐๕๐	สพป.สมุทรสาคร	บ้านบ่อ	เมืองสมุทรสาคร	สมุทรสาคร	วัดใหญ่บ้านบ่อ (บ้านบ่อราษฎร์บำรุง)
๕๖๕๕	๑๐๗๔๕๙๐๑๐๒๙	สพป.สมุทรสาคร	พันท้ายนรสิงห์	เมืองสมุทรสาคร	สมุทรสาคร	บ้านโคก
๕๖๕๖	๑๐๗๔๕๙๐๑๐๔๗	สพป.สมุทรสาคร	นาโคก	เมืองสมุทรสาคร	สมุทรสาคร	บ้านนาโคก(นาเกลือสัมพันธ์)
๕๖๕๗	๑๐๒๗๗๔๐๒๓๖	สพป.สระแก้ว เขต ๑	เขาฉกรรจ์	เขาฉกรรจ์	สระแก้ว	อนุบาลเขาฉกรรจ์
๕๖๕๘	๑๐๒๗๗๔๐๒๔๓	สพป.สระแก้ว เขต ๑	เขาสามลือ	เขาฉกรรจ์	สระแก้ว	วัดพวงนิมิต
๕๖๕๙	๑๐๒๗๗๔๐๒๕๕	สพป.สระแก้ว เขต ๑	พระเพลิง	เขาฉกรรจ์	สระแก้ว	บ้านพระเพลิง
๕๖๖๐	๑๐๒๗๗๔๐๒๔๘	สพป.สระแก้ว เขต ๑	หนองหว้า	เขาฉกรรจ์	สระแก้ว	บ้านธารนพเก้า
๕๖๖๑	๑๐๒๗๗๔๐๑๗๘	สพป.สระแก้ว เขต ๑	คลองไก่อีเลียน	คลองหาด	สระแก้ว	บ้านคลองไก่อีเลียน
๕๖๖๒	๑๐๒๗๗๔๐๑๗๗	สพป.สระแก้ว เขต ๑	คลองหาด	คลองหาด	สระแก้ว	อนุบาลคลองหาด
๕๖๖๓	๑๐๒๗๗๔๐๑๗๖	สพป.สระแก้ว เขต ๑	ซับมะกรูด	คลองหาด	สระแก้ว	บ้านนาคี
๕๖๖๔	๑๐๒๗๗๔๐๑๘๓	สพป.สระแก้ว เขต ๑	ไทยอุดม	คลองหาด	สระแก้ว	บ้านซับถาวร
๕๖๖๕	๑๐๒๗๗๔๐๑๗๑	สพป.สระแก้ว เขต ๑	ไทรเดี่ยว	คลองหาด	สระแก้ว	สามัคคีราษฎร์บำรุง
๕๖๖๖	๑๐๒๗๗๔๐๑๖๓	สพป.สระแก้ว เขต ๑	ไทรทอง	คลองหาด	สระแก้ว	บ้านหินกอง
๕๖๖๗	๑๐๒๗๗๔๐๑๗๐	สพป.สระแก้ว เขต ๑	เบญจขร	คลองหาด	สระแก้ว	มหาสิริคุณวิทยา
๕๖๖๘	๑๐๒๗๗๔๐๑๐๘	สพป.สระแก้ว เขต ๑	โคกปี่ฆ้อง	เมืองสระแก้ว	สระแก้ว	บ้านด่าน (ราษฎร์บำรุง)
๕๖๖๙	๑๐๒๗๗๔๐๑๒๗	สพป.สระแก้ว เขต ๑	ท่าเกษม	เมืองสระแก้ว	สระแก้ว	บ้านท่าเกษม
๕๖๗๐	๑๐๒๗๗๔๐๑๕๙	สพป.สระแก้ว เขต ๑	ท่าแยก	เมืองสระแก้ว	สระแก้ว	บ้านคลองผักขม
๕๖๗๑	๑๐๒๗๗๔๐๑๕๒	สพป.สระแก้ว เขต ๑	บ้านแก้ง	เมืองสระแก้ว	สระแก้ว	บ้านแสงจันทร์
๕๖๗๒	๑๐๒๗๗๔๐๑๕๖	สพป.สระแก้ว เขต ๑	ศาลาลำดวน	เมืองสระแก้ว	สระแก้ว	บ้านท่าระพา
๕๖๗๓	๑๐๒๗๗๔๐๑๐๑	สพป.สระแก้ว เขต ๑	สระแก้ว	เมืองสระแก้ว	สระแก้ว	อนุบาลวัดสระแก้ว
๕๖๗๔	๑๐๒๗๗๔๐๑๔๒	สพป.สระแก้ว เขต ๑	สระขวัญ	เมืองสระแก้ว	สระแก้ว	บ้านน้ำซับเจริญ
๕๖๗๕	๑๐๒๗๗๔๐๑๓๔	สพป.สระแก้ว เขต ๑	หนองบอน	เมืองสระแก้ว	สระแก้ว	บ้านหน้าสถานี
๕๖๗๖	๑๐๒๗๗๔๐๑๒๒	สพป.สระแก้ว เขต ๑	คลองหินปูน	วังน้ำเย็น	สระแก้ว	บ้านคลองหินปูน
๕๖๗๗	๑๐๒๗๗๔๐๑๒๘	สพป.สระแก้ว เขต ๑	ตาหลังโน	วังน้ำเย็น	สระแก้ว	ชุมชนบ้านตาหลังโน
๕๖๗๘	๑๐๒๗๗๔๐๑๓๕	สพป.สระแก้ว เขต ๑	ทุ่งมหาเจริญ	วังน้ำเย็น	สระแก้ว	บ้านมหาเจริญ
๕๖๗๙	๑๐๒๗๗๔๐๑๑๕	สพป.สระแก้ว เขต ๑	วังน้ำเย็น	วังน้ำเย็น	สระแก้ว	อนุบาลวังน้ำเย็นมิตรภาพที่๑๗๙
๕๖๘๐	๑๐๒๗๗๔๐๑๒๙	สพป.สระแก้ว เขต ๑	วังทอง	วังสมบูรณ์	สระแก้ว	บ้านคลองยายอินทร์

รายชื่อโรงเรียนคุณภาพประจำตำบล

ที่	รหัสกระทรวง	สพท	ตำบล	อำเภอ	จังหวัด	สพท.โรงเรียน
๕๖๘๑	๑๐๒๗๗๔๐๒๗๖	สพป.สระแก้ว เขต ๑	วังสมบูรณ์	วังสมบูรณ์	สระแก้ว	อนุบาลวังสมบูรณ์
๕๖๘๒	๑๐๒๗๗๔๐๒๘๔	สพป.สระแก้ว เขต ๑	วังใหม่	วังสมบูรณ์	สระแก้ว	บ้านไพรจิตวิทยา
๕๖๘๓	๑๐๒๗๗๔๐๒๖๒	สพป.สระแก้ว เขต ๒	โคกสูง	โคกสูง	สระแก้ว	บ้านโคกสูง
๕๖๘๔	๑๐๒๗๗๔๐๒๖๕	สพป.สระแก้ว เขต ๒	โนนหมากมุ่น	โคกสูง	สระแก้ว	สมาคมไลออนส์ (บ้านอ่างศิลา)
๕๖๘๕	๑๐๒๗๗๔๐๒๗๒	สพป.สระแก้ว เขต ๒	หนองม่วง	โคกสูง	สระแก้ว	บ้านโคกสามัคคี
๕๖๘๖	๑๐๒๗๗๔๐๒๗๓	สพป.สระแก้ว เขต ๒	หนองแวง	โคกสูง	สระแก้ว	ชุมชนบ้านหนองแวง
๕๖๘๗	๑๐๒๗๗๔๐๐๙๑	สพป.สระแก้ว เขต ๒	โคกกลาน	ตาพระยา	สระแก้ว	บ้านโคกกลาน
๕๖๘๘	๑๐๒๗๗๔๐๐๙๗	สพป.สระแก้ว เขต ๒	ตาพระยา	ตาพระยา	สระแก้ว	บ้านกุดเวียง
๕๖๘๙	๑๐๒๗๗๔๐๑๐๖	สพป.สระแก้ว เขต ๒	ทัพไทย	ตาพระยา	สระแก้ว	บ้านกะสัง
๕๖๙๐	๑๐๒๗๗๔๐๑๐๓	สพป.สระแก้ว เขต ๒	ทัพราช	ตาพระยา	สระแก้ว	บ้านหนองผักแว่น
๕๖๙๑	๑๐๒๗๗๔๐๑๐๒	สพป.สระแก้ว เขต ๒	ทัพเสด็จ	ตาพระยา	สระแก้ว	บ้านโคกเพ็ริก
๕๖๙๒	๑๐๒๗๗๔๐๑๑๓	สพป.สระแก้ว เขต ๒	ช่องกุ่ม	วัฒนานคร	สระแก้ว	ช่องกุ่มวิทยา
๕๖๙๓	๑๐๒๗๗๔๐๑๑๑	สพป.สระแก้ว เขต ๒	แซร์อ้อ	วัฒนานคร	สระแก้ว	ชุมชนบ้านแซร์อ้อ
๕๖๙๔	๑๐๒๗๗๔๐๑๑๘	สพป.สระแก้ว เขต ๒	ท่าเกวียน	วัฒนานคร	สระแก้ว	บ้านท่าเกวียน
๕๖๙๕	๑๐๒๗๗๔๐๑๖๓	สพป.สระแก้ว เขต ๒	โนนหมากเค็ง	วัฒนานคร	สระแก้ว	บ้านทับใหม่
๕๖๙๖	๑๐๒๗๗๔๐๑๓๒	สพป.สระแก้ว เขต ๒	ผักชะ	วัฒนานคร	สระแก้ว	บ้านโป่งคอม
๕๖๙๗	๑๐๒๗๗๔๐๑๓๙	สพป.สระแก้ว เขต ๒	วัฒนานคร	วัฒนานคร	สระแก้ว	อนุบาลศรีวัฒนาวิทยา
๕๖๙๘	๑๐๒๗๗๔๐๑๖๙	สพป.สระแก้ว เขต ๒	หนองตะเคียนบอน	วัฒนานคร	สระแก้ว	ร่มเกล้า
๕๖๙๙	๑๐๒๗๗๔๐๑๕๓	สพป.สระแก้ว เขต ๒	หนองน้ำใส	วัฒนานคร	สระแก้ว	บ้านชันบกแก้ว
๕๗๐๐	๑๐๒๗๗๔๐๑๕๖	สพป.สระแก้ว เขต ๒	หนองแวง	วัฒนานคร	สระแก้ว	บ้านบุกะสัง
๕๗๐๑	๑๐๒๗๗๔๐๑๕๖	สพป.สระแก้ว เขต ๒	หนองหมากฝ้าย	วัฒนานคร	สระแก้ว	บ้านท่าช้าง
๕๗๐๒	๑๐๒๗๗๔๐๑๘๒	สพป.สระแก้ว เขต ๒	ห้วยโจด	วัฒนานคร	สระแก้ว	ไทยรัฐวิทยา ๘๓ (บ้านห้วยโจด)
๕๗๐๓	๑๐๒๗๗๔๐๒๑๙	สพป.สระแก้ว เขต ๒	คลองทับจันทร์	อรัญประเทศ	สระแก้ว	ปึกgrim
๕๗๐๔	๑๐๒๗๗๔๐๒๐๒	สพป.สระแก้ว เขต ๒	คลองน้ำใส	อรัญประเทศ	สระแก้ว	อพป.คลองน้ำใส
๕๗๐๕	๑๐๒๗๗๔๐๒๑๓	สพป.สระแก้ว เขต ๒	ทับพริก	อรัญประเทศ	สระแก้ว	สระปทุม
๕๗๐๖	๑๐๒๗๗๔๐๑๙๔	สพป.สระแก้ว เขต ๒	ท่าข้าม	อรัญประเทศ	สระแก้ว	บ้านท่าข้าม
๕๗๐๗	๑๐๒๗๗๔๐๒๒๗	สพป.สระแก้ว เขต ๒	บ้านด่าน	อรัญประเทศ	สระแก้ว	บ้านตุ่น
๕๗๐๘	๑๐๒๗๗๔๐๒๒๒	สพป.สระแก้ว เขต ๒	บ้านใหม่หนองไทร	อรัญประเทศ	สระแก้ว	ชุมชนบ้านใหม่หนองไทร
๕๗๐๙	๑๐๒๗๗๔๐๒๐๑	สพป.สระแก้ว เขต ๒	ป่าไร่	อรัญประเทศ	สระแก้ว	ส.ไทยเสรีอุตสาหกรรม ๓
๕๗๑๐	๑๐๒๗๗๔๐๒๐๘	สพป.สระแก้ว เขต ๒	ผ่านศึก	อรัญประเทศ	สระแก้ว	นิคมสงเคราะห์ ๒
๕๗๑๑	๑๐๒๗๗๔๐๒๑๖	สพป.สระแก้ว เขต ๒	เมืองไผ่	อรัญประเทศ	สระแก้ว	เมืองไผ่
๕๗๑๒	๑๐๒๗๗๔๐๒๓๑	สพป.สระแก้ว เขต ๒	หนองสังข์	อรัญประเทศ	สระแก้ว	บ้านหนองสังข์
๕๗๑๓	๑๐๒๗๗๔๐๒๓๒	สพป.สระแก้ว เขต ๒	หันทราย	อรัญประเทศ	สระแก้ว	บ้านหันทราย
๕๗๑๔	๑๐๒๗๗๔๐๒๓๐	สพป.สระแก้ว เขต ๒	อรัญประเทศ	อรัญประเทศ	สระแก้ว	อนุบาลศรีอรัญญูทัย
๕๗๑๕	๑๐๒๗๗๔๐๑๙๗	สพป.สระแก้ว เขต ๒	ฟากห้วย	อรัญประเทศ	สระแก้ว	บ้านหนองผักบุง
๕๗๑๖	๑๐๑๙๖๐๐๒๙๑	สพป.สระบุรี เขต ๑	เขาดินพัฒนา	เฉลิมพระเกียรติ	สระบุรี	วัดมงคล
๕๗๑๗	๑๐๑๙๖๐๐๒๙๒	สพป.สระบุรี เขต ๑	บ้านแก้ง	เฉลิมพระเกียรติ	สระบุรี	วัดลาดเขาปูน
๕๗๑๘	๑๐๑๙๖๐๐๒๙๘	สพป.สระบุรี เขต ๑	ฝั่งรวง	เฉลิมพระเกียรติ	สระบุรี	วัดแพะโคก
๕๗๑๙	๑๐๑๙๖๐๐๒๙๔	สพป.สระบุรี เขต ๑	พุแค	เฉลิมพระเกียรติ	สระบุรี	วัดพุแค
๕๗๒๐	๑๐๑๙๖๐๐๒๙๗	สพป.สระบุรี เขต ๑	หน้าพระลาน	เฉลิมพระเกียรติ	สระบุรี	หน้าพระลาน (พิบูลสงเคราะห์)

รายชื่อโรงเรียนคุณภาพประจำตำบล

ที่	รหัสกระทรวง	สพท	ตำบล	อำเภอ	จังหวัด	สพท.โรงเรียน
๕๓๒๑	๑๐๑๙๖๐๐๒๙๔	สพป.สระบุรี เขต ๑	ห้วยบง	เฉลิมพระเกียรติ	สระบุรี	วัดห้วยบง (บริษัทข้าวไทยจำกัดสงเคราะห์ ๓)
๕๓๒๒	๑๐๑๙๖๐๐๒๖๐	สพป.สระบุรี เขต ๑	ดงตะงาว	ดอนพุด	สระบุรี	วัดดอนทอง (ราษฎร์ร่วมใจ)
๕๓๒๓	๑๐๑๙๖๐๐๒๖๑	สพป.สระบุรี เขต ๑	ดอนพุด	ดอนพุด	สระบุรี	อนุบาลดอนพุด (พิพัฒน์ดวงราษฎร์บำรุง)
๕๓๒๔	๑๐๑๙๖๐๐๑๒๕	สพป.สระบุรี เขต ๑	ตลาดน้อย	บ้านหมอ	สระบุรี	โคกมะขามจันเสื่อสามัคคี
๕๓๒๕	๑๐๑๙๖๐๐๑๓๘	สพป.สระบุรี เขต ๑	บางไผ่	บ้านหมอ	สระบุรี	วัดสุนทรเทพนันทมิตรภาพที่ ๑๘๘
๕๓๒๖	๑๐๑๙๖๐๐๑๔๐	สพป.สระบุรี เขต ๑	บ้านคริว	บ้านหมอ	สระบุรี	บ้านคริว (ซิเมนต์ไทยสงเคราะห์)
๕๓๒๗	๑๐๑๙๖๐๐๑๓๓	สพป.สระบุรี เขต ๑	บ้านหมอ	บ้านหมอ	สระบุรี	อนุบาลบ้านหมอ 'พัฒนราษฎร์'
๕๓๒๘	๑๐๑๙๖๐๐๑๒๘	สพป.สระบุรี เขต ๑	ไผ่ขวาง	บ้านหมอ	สระบุรี	วัดมะขามเรียง
๕๓๒๙	๑๐๑๙๖๐๐๑๔๕	สพป.สระบุรี เขต ๑	สร้างโคก	บ้านหมอ	สระบุรี	วัดราษฎร์บำรุง
๕๓๓๐	๑๐๑๙๖๐๐๑๔๑	สพป.สระบุรี เขต ๑	หนองบัว	บ้านหมอ	สระบุรี	บ้านหนองบัว (ประชาสงเคราะห์)
๕๓๓๑	๑๐๑๙๖๐๐๑๘๐	สพป.สระบุรี เขต ๑	ขุนไชลิน	พระพุทธบาท	สระบุรี	อนุบาลวัดพระพุทธบาท
๕๓๓๒	๑๐๑๙๖๐๐๑๖๘	สพป.สระบุรี เขต ๑	เขาวง	พระพุทธบาท	สระบุรี	วัดเขาวง พระพรหมสิทธิอุปลัมภ์
๕๓๓๓	๑๐๑๙๖๐๐๑๘๗	สพป.สระบุรี เขต ๑	ธารเกษม	พระพุทธบาท	สระบุรี	นิคมสร้างตนเองจังหวัดสระบุรี (พิบูลสงเคราะห์ ๒)
๕๓๓๔	๑๐๑๙๖๐๐๑๘๒	สพป.สระบุรี เขต ๑	นายาว	พระพุทธบาท	สระบุรี	บ้านซับครก
๕๓๓๕	๑๐๑๙๖๐๐๑๘๙	สพป.สระบุรี เขต ๑	พระพุทธบาท	พระพุทธบาท	สระบุรี	ท้ายพิบูล (สำนักงานสลากกินแบ่งสงเคราะห์ ๖๘)
๕๓๓๖	๑๐๑๙๖๐๐๑๖๙	สพป.สระบุรี เขต ๑	พุก่าง	พระพุทธบาท	สระบุรี	วัดหนองคอมที (พลาณกุล)
๕๓๓๗	๑๐๑๙๖๐๐๑๗๗	สพป.สระบุรี เขต ๑	พุก่าจาน	พระพุทธบาท	สระบุรี	บ้านธารทองแดง
๕๓๓๘	๑๐๑๙๖๐๐๑๙๑	สพป.สระบุรี เขต ๑	หนองแก	พระพุทธบาท	สระบุรี	วัดส้มป่อย
๕๓๓๙	๑๐๑๙๖๐๐๑๗๑	สพป.สระบุรี เขต ๑	ห้วยป่าหวาย	พระพุทธบาท	สระบุรี	วัดศรีจอมทอง
๕๓๔๐	๑๐๑๙๖๐๐๑๑๒	สพป.สระบุรี เขต ๑	กุดนกเปล้า	เมืองสระบุรี	สระบุรี	วัดโนนสภาราม (นารถ วาจาวัฑฒ์ อุปถัมภ์)
๕๓๔๑	๑๐๑๙๖๐๐๑๑๖	สพป.สระบุรี เขต ๑	ตลิ่งชัน	เมืองสระบุรี	สระบุรี	วัดห้วยลี
๕๓๔๒	๑๐๑๙๖๐๐๑๑๓	สพป.สระบุรี เขต ๑	ตะกุด	เมืองสระบุรี	สระบุรี	วัดบ้านกล้วย
๕๓๔๓	๑๐๑๙๖๐๐๑๐๑	สพป.สระบุรี เขต ๑	ปากข้าวสาร	เมืองสระบุรี	สระบุรี	บ้านปากข้าวสาร (บริษัทข้าวไทยจำกัดสงเคราะห์๒)
๕๓๔๔	๑๐๑๙๖๐๐๑๐๗	สพป.สระบุรี เขต ๑	ปากเพรียว	เมืองสระบุรี	สระบุรี	อนุบาลศาลาแดง
๕๓๔๕	๑๐๑๙๖๐๐๑๐๗	สพป.สระบุรี เขต ๑	หนองโน	เมืองสระบุรี	สระบุรี	ชุมชนวัดหนองโนใต้
๕๓๔๖	๑๐๑๙๖๐๐๑๐๔	สพป.สระบุรี เขต ๑	หนองปลาไหล	เมืองสระบุรี	สระบุรี	วัดพระพุทธฉาย
๕๓๔๗	๑๐๑๙๖๐๐๑๐๖	สพป.สระบุรี เขต ๑	หนองยาว	เมืองสระบุรี	สระบุรี	วัดหนองยาวสูง
๕๓๔๘	๑๐๑๙๖๐๐๑๔๙	สพป.สระบุรี เขต ๑	ท่าช้าง	เสาไห้	สระบุรี	วัดท่าช้าง (ท่าช้างประภคศึกษา)
๕๓๔๙	๑๐๑๙๖๐๐๑๖๔	สพป.สระบุรี เขต ๑	พระยาท	เสาไห้	สระบุรี	วัดโพธิ์ (นาควิทยานุสรณ์)
๕๓๕๐	๑๐๑๙๖๐๐๑๕๕	สพป.สระบุรี เขต ๑	ม่วงงาม	เสาไห้	สระบุรี	วัดตะเฒ่า (ม่วงงามนุเคราะห์)
๕๓๕๑	๑๐๑๙๖๐๐๑๕๓	สพป.สระบุรี เขต ๑	เมืองเก่า	เสาไห้	สระบุรี	วัดจันทบุรี (พิมพ์ประชาชนเคราะห์)
๕๓๕๒	๑๐๑๙๖๐๐๑๕๗	สพป.สระบุรี เขต ๑	สวนดอกไม้	เสาไห้	สระบุรี	วัดสมุทประดิษฐ์ (วันครู ๒๕๐๑)
๕๓๕๓	๑๐๑๙๖๐๐๑๕๘	สพป.สระบุรี เขต ๑	เสาไห้	เสาไห้	สระบุรี	อนุบาลเสาไห้
๕๓๕๔	๑๐๑๙๖๐๐๑๖๐	สพป.สระบุรี เขต ๑	ห้วยปลวก	เสาไห้	สระบุรี	บ้านม่วงฝ้าย
๕๓๕๕	๑๐๑๙๖๐๐๑๑๗	สพป.สระบุรี เขต ๑	ไก่อ่	หนองแขง	สระบุรี	วัดไก่อ่ (พันธุ์พิทยาการ)
๕๓๕๖	๑๐๑๙๖๐๐๑๑๑	สพป.สระบุรี เขต ๑	โคกสะอาด	หนองแขง	สระบุรี	วัดหนองกะธาตุ
๕๓๕๗	๑๐๑๙๖๐๐๑๐๙	สพป.สระบุรี เขต ๑	หนองควายโซ่	หนองแขง	สระบุรี	อนุบาลหนองแขงศีลวุฒาจารย์
๕๓๕๘	๑๐๑๙๖๐๐๑๑๒	สพป.สระบุรี เขต ๑	หนองสีดา	หนองแขง	สระบุรี	วัดหนองสีดา
๕๓๕๙	๑๐๑๙๖๐๐๑๒๘	สพป.สระบุรี เขต ๑	บ้านกล้วย	หนองโดน	สระบุรี	ชุมชนบ้านกล้วย (สรายุราษฎร์)
๕๓๖๐	๑๐๑๙๖๐๐๑๒๕	สพป.สระบุรี เขต ๑	หนองโดน	หนองโดน	สระบุรี	อนุบาลหนองโดน (สนิทประชากร)

รายชื่อโรงเรียนคุณภาพประจำตำบล

ที่	รหัสกระทรวง	สพท	ตำบล	อำเภอ	จังหวัด	สพท.โรงเรียน
๕๓๖๑	๑๐๑๙๖๐๐๑๒๗	สพป.สระบุรี เขต ๑	โคกใหญ่	บ้านหมอ	สระบุรี	วัดโคกใหญ่
๕๓๖๒	๑๐๑๙๖๐๐๑๒๘	สพป.สระบุรี เขต ๑	ดาวเรือง	เมืองสระบุรี	สระบุรี	วัดป่าสัก
๕๓๖๓	๑๐๑๙๖๐๐๑๒๘	สพป.สระบุรี เขต ๑	ต้นตาล	เสาไห้	สระบุรี	วัดต้นตาล(ต้นตาลประชาสฤกษ์)
๕๓๖๔	๑๐๑๙๖๐๐๑๒๙	สพป.สระบุรี เขต ๑	บ้านโป่ง	หนองโดน	สระบุรี	วัดหัวถนน
๕๓๖๕	๑๐๑๙๖๐๐๑๓๐	สพป.สระบุรี เขต ๑	บ้านยาง	เสาไห้	สระบุรี	บ้านสันประดู่(คำประชาชนุสรณ์)
๕๓๖๖	๑๐๑๙๖๐๐๑๓๑	สพป.สระบุรี เขต ๑	บ้านหลวง	ดอนพุด	สระบุรี	วัดช้าง
๕๓๖๗	๑๐๑๙๖๐๐๑๓๒	สพป.สระบุรี เขต ๑	เริงราง	เสาไห้	สระบุรี	วัดบ้านขี้(อิสสระวิทยา)
๕๓๖๘	๑๐๑๙๖๐๐๑๓๓	สพป.สระบุรี เขต ๑	หนองแขง	หนองแขง	สระบุรี	วัดหนองกิมม้า
๕๓๖๙	๑๐๑๙๖๐๐๑๓๔	สพป.สระบุรี เขต ๒	ชะอม	แก่งคอย	สระบุรี	ชุมชนวัดบำรุงธรรม
๕๓๗๐	๑๐๑๙๖๐๐๑๓๕	สพป.สระบุรี เขต ๒	ชำผักแพว	แก่งคอย	สระบุรี	วัดชำผักแพว
๕๓๗๑	๑๐๑๙๖๐๐๑๓๖	สพป.สระบุรี เขต ๒	ตาลเดี่ยว	แก่งคอย	สระบุรี	บ้านโคกสะอาด
๕๓๗๒	๑๐๑๙๖๐๐๑๓๗	สพป.สระบุรี เขต ๒	เตาปูน	แก่งคอย	สระบุรี	วัดเตาปูน
๕๓๗๓	๑๐๑๙๖๐๐๑๓๘	สพป.สระบุรี เขต ๒	ทับกวาง	แก่งคอย	สระบุรี	วัดป่าไผ่
๕๓๗๔	๑๐๑๙๖๐๐๑๓๙	สพป.สระบุรี เขต ๒	ท่าคล้อ	แก่งคอย	สระบุรี	วัดถ้ำเต่า
๕๓๗๕	๑๐๑๙๖๐๐๑๔๐	สพป.สระบุรี เขต ๒	ท่าตุม	แก่งคอย	สระบุรี	วัดท่าสีโพธิ์เหนือ
๕๓๗๖	๑๐๑๙๖๐๐๑๔๑	สพป.สระบุรี เขต ๒	ท่ามะปราง	แก่งคอย	สระบุรี	วัดท่ามะปราง
๕๓๗๗	๑๐๑๙๖๐๐๑๔๒	สพป.สระบุรี เขต ๒	บ้านป่า	แก่งคอย	สระบุรี	บ้านป่าวังกวาง
๕๓๗๘	๑๐๑๙๖๐๐๑๔๓	สพป.สระบุรี เขต ๒	สองคอน	แก่งคอย	สระบุรี	วัดสองคอนกลาง
๕๓๗๙	๑๐๑๙๖๐๐๑๔๔	สพป.สระบุรี เขต ๒	ห้วยแห้ง	แก่งคอย	สระบุรี	วัดบุรีการาม
๕๓๘๐	๑๐๑๙๖๐๐๑๔๕	สพป.สระบุรี เขต ๒	หินซ้อน	แก่งคอย	สระบุรี	บ้านหินซ้อน
๕๓๘๑	๑๐๑๙๖๐๐๑๔๖	สพป.สระบุรี เขต ๒	ซับสนุ่น	มวกเหล็ก	สระบุรี	บ้านซับสนุ่น
๕๓๘๒	๑๐๑๙๖๐๐๑๔๗	สพป.สระบุรี เขต ๒	มวกเหล็ก	มวกเหล็ก	สระบุรี	ไทยรัฐวิทยา ๖๘ (วัดเขาลาด)
๕๓๘๓	๑๐๑๙๖๐๐๑๔๘	สพป.สระบุรี เขต ๒	มิตรภาพ	มวกเหล็ก	สระบุรี	บ้านซับพริก
๕๓๘๔	๑๐๑๙๖๐๐๑๔๙	สพป.สระบุรี เขต ๒	ลำพญากลาง	มวกเหล็ก	สระบุรี	บ้านซับน้อยเหนือ
๕๓๘๕	๑๐๑๙๖๐๐๑๕๐	สพป.สระบุรี เขต ๒	ลำสมพุง	มวกเหล็ก	สระบุรี	บ้านลำสมพุง
๕๓๘๖	๑๐๑๙๖๐๐๑๕๑	สพป.สระบุรี เขต ๒	หนองย่างเสือ	มวกเหล็ก	สระบุรี	บ้านหนองผักหนอก
๕๓๘๗	๑๐๑๙๖๐๐๑๕๒	สพป.สระบุรี เขต ๒	วังม่วง	วังม่วง	สระบุรี	อนุบาลวังม่วง
๕๓๘๘	๑๐๑๙๖๐๐๑๕๓	สพป.สระบุรี เขต ๒	แสงพัน	วังม่วง	สระบุรี	บ้านมณีโชติสามัคคี
๕๓๘๙	๑๐๑๙๖๐๐๑๕๔	สพป.สระบุรี เขต ๒	คลองเรือ	วิหารแดง	สระบุรี	ชุมชนวัดคลองไทร (ฉัตรราษฎร์บำรุง)
๕๓๙๐	๑๐๑๙๖๐๐๑๕๕	สพป.สระบุรี เขต ๒	เจริญธรรม	วิหารแดง	สระบุรี	วัดเจริญธรรม
๕๓๙๑	๑๐๑๙๖๐๐๑๕๖	สพป.สระบุรี เขต ๒	บ้านลำ	วิหารแดง	สระบุรี	วัดหนองตาบุญ
๕๓๙๒	๑๐๑๙๖๐๐๑๕๗	สพป.สระบุรี เขต ๒	วิหารแดง	วิหารแดง	สระบุรี	บ้านบางกง
๕๓๙๓	๑๐๑๙๖๐๐๑๕๘	สพป.สระบุรี เขต ๒	หนองสรวง	วิหารแดง	สระบุรี	อนุบาลวิหารแดง
๕๓๙๔	๑๐๑๙๖๐๐๑๕๙	สพป.สระบุรี เขต ๒	หนองหมู	วิหารแดง	สระบุรี	วัดหนองหมูใต้ (ไพบุลย์วิทยาการ)
๕๓๙๕	๑๐๑๙๖๐๐๑๖๐	สพป.สระบุรี เขต ๒	กุ่มหัก	หนองแค	สระบุรี	วัดกุ่มหัก (อินทโชติประสิทธิ์)
๕๓๙๖	๑๐๑๙๖๐๐๑๖๑	สพป.สระบุรี เขต ๒	คชสิทธิ์	หนองแค	สระบุรี	วัดขอนแก่น (เขี้ยววิมลราษฎร์อุปถัมภ์)
๕๓๙๗	๑๐๑๙๖๐๐๑๖๒	สพป.สระบุรี เขต ๒	โคกตูม	หนองแค	สระบุรี	วัดสันติวิหาร (ขันธสาปประชาชนุเคราะห์)
๕๓๙๘	๑๐๑๙๖๐๐๑๖๓	สพป.สระบุรี เขต ๒	โคกแย้	หนองแค	สระบุรี	ชุมชนวัดไทยงาม
๕๓๙๙	๑๐๑๙๖๐๐๑๖๔	สพป.สระบุรี เขต ๒	หนองแหม	หนองแค	สระบุรี	วัดราษฎร์เจริญ (สรกิจพิจารณ์อุปถัมภ์)
๕๔๐๐	๑๐๑๙๖๐๐๑๖๕	สพป.สระบุรี เขต ๒	หนองไข่น้ำ	หนองแค	สระบุรี	อนุบาลหนองแค (วัดใหญ่วันนาเนตรสวัสดิ์อุปถัมภ์)

รายชื่อโรงเรียนคุณภาพประจำตำบล

ที่	รหัสกระทรวง	สพท	ตำบล	อำเภอ	จังหวัด	สพท.โรงเรียน
๕๕๐๑	๑๐๑๙๖๐๐๐๘๔	สพป.สระบุรี เขต ๒	หนองจรเข้	หนองแค	สระบุรี	วัดหนองตะเฒ่
๕๕๐๒	๑๐๑๙๖๐๐๑๐๓	สพป.สระบุรี เขต ๒	หนองนก	หนองแค	สระบุรี	วัดหนองครก
๕๕๐๓	๑๐๑๙๖๐๐๐๘๘	สพป.สระบุรี เขต ๒	หนองปลาหมอ	หนองแค	สระบุรี	วัดร่องแสง (กุลไพศาลวิทยา)
๕๕๐๔	๑๐๑๙๖๐๐๐๙๔	สพป.สระบุรี เขต ๒	หนองปลิง	หนองแค	สระบุรี	วัดหนองสะเดา (สุนทรพิทยา)
๕๕๐๕	๑๐๑๙๖๐๐๐๙๙	สพป.สระบุรี เขต ๒	หนองโรง	หนองแค	สระบุรี	วัดราชบุรุษบำรุง
๕๕๐๖	๑๐๑๙๖๐๐๑๐๖	สพป.สระบุรี เขต ๒	ห้วยขมิ้น	หนองแค	สระบุรี	หินกอง (พิบูลอนุสรณ์)
๕๕๐๗	๑๐๑๙๖๐๐๐๘๑	สพป.สระบุรี เขต ๒	ห้วยทราย	หนองแค	สระบุรี	วัดห้วยทราย (อดิเรกสารประชานุสรณ์)
๕๕๐๘	๑๐๑๙๖๐๐๒๘๐	สพป.สระบุรี เขต ๒	คำพราน	วังม่วง	สระบุรี	วัดปากน้ำ
๕๕๐๙	๑๐๑๙๖๐๐๐๗๑	สพป.สระบุรี เขต ๒	โพนทอง	หนองแค	สระบุรี	วัดโพนทอง
๕๕๑๐	๑๐๑๗๖๑๐๐๓๒	สพป.สิงห์บุรี	คอทราย	ค่ายบางระจัน	สิงห์บุรี	วัดตะโกรวม
๕๕๑๑	๑๐๑๗๖๑๐๐๓๘	สพป.สิงห์บุรี	ท่าข้าม	ค่ายบางระจัน	สิงห์บุรี	ชุมชนวัดกลางท่าข้าม
๕๕๑๒	๑๐๑๗๖๑๐๐๓๑	สพป.สิงห์บุรี	บางระจัน	ค่ายบางระจัน	สิงห์บุรี	อนุบาลค่ายบางระจัน
๕๕๑๓	๑๐๑๗๖๑๐๐๓๗	สพป.สิงห์บุรี	โพทะเล	ค่ายบางระจัน	สิงห์บุรี	บ้านหนองสีวิทยาคม
๕๕๑๔	๑๐๑๗๖๑๐๐๔๒	สพป.สิงห์บุรี	โพสังโฆ	ค่ายบางระจัน	สิงห์บุรี	ชุมชนวัดม่วง
๕๕๑๕	๑๐๑๗๖๑๐๐๓๖	สพป.สิงห์บุรี	หนองกระทุ่ม	ค่ายบางระจัน	สิงห์บุรี	ไทยรัฐวิทยา ๕๖ (บ้านหนองกระทุ่ม)
๕๕๑๖	๑๐๑๗๖๑๐๐๔๔	สพป.สิงห์บุรี	ถอนสมอ	ท่าช้าง	สิงห์บุรี	วัดถอนสมอ
๕๕๑๗	๑๐๑๗๖๑๐๐๔๗	สพป.สิงห์บุรี	โพประจักษ์	ท่าช้าง	สิงห์บุรี	วัดโสภา
๕๕๑๘	๑๐๑๗๖๑๐๐๕๑	สพป.สิงห์บุรี	วิหารขาว	ท่าช้าง	สิงห์บุรี	วัดวิหารขาว
๕๕๑๙	๑๐๑๗๖๑๐๐๕๕	สพป.สิงห์บุรี	เชิงกลัด	บางระจัน	สิงห์บุรี	ชุมชนวัดพระปรางค์วิริยวิทยา
๕๕๒๐	๑๐๑๗๖๑๐๐๖๙	สพป.สิงห์บุรี	บ้านจำ	บางระจัน	สิงห์บุรี	วัดบ้านจำ (เอี่ยมโหมคอนุสรณ์)
๕๕๒๑	๑๐๑๗๖๑๐๐๕๗	สพป.สิงห์บุรี	พักทัน	บางระจัน	สิงห์บุรี	วัดห้วยเจริญสุข
๕๕๒๒	๑๐๑๗๖๑๐๐๕๒	สพป.สิงห์บุรี	โพชนไก่	บางระจัน	สิงห์บุรี	วัดชันสูตร
๕๕๒๓	๑๐๑๗๖๑๐๐๖๓	สพป.สิงห์บุรี	แม่ลา	บางระจัน	สิงห์บุรี	วัดแหลมคาง
๕๕๒๔	๑๐๑๗๖๑๐๐๖๖	สพป.สิงห์บุรี	ไม้ดัด	บางระจัน	สิงห์บุรี	อนุบาลบางระจัน
๕๕๒๕	๑๐๑๗๖๑๐๐๗๔	สพป.สิงห์บุรี	สระแจง	บางระจัน	สิงห์บุรี	วัดคิม
๕๕๒๖	๑๐๑๗๖๑๐๐๖๐	สพป.สิงห์บุรี	สิงห์	บางระจัน	สิงห์บุรี	ชุมชนบ้านไม้ดัด
๕๕๒๗	๑๐๑๗๖๑๐๐๗๘	สพป.สิงห์บุรี	บางน้ำเชี่ยว	พรหมบุรี	สิงห์บุรี	อนุบาลพรหมบุรี (วัดกุฎีทอง)
๕๕๒๘	๑๐๑๗๖๑๐๐๘๒	สพป.สิงห์บุรี	บ้านหม้อ	พรหมบุรี	สิงห์บุรี	วัดเก้าซ้ง
๕๕๒๙	๑๐๑๗๖๑๐๐๙๒	สพป.สิงห์บุรี	พรหมบุรี	พรหมบุรี	สิงห์บุรี	วัดอัมพวัน
๕๕๓๐	๑๐๑๗๖๑๐๐๙๔	สพป.สิงห์บุรี	พระงาม	พรหมบุรี	สิงห์บุรี	วัดเตย
๕๕๓๑	๑๐๑๗๖๑๐๐๑๐	สพป.สิงห์บุรี	จักรสีห์	เมืองสิงห์บุรี	สิงห์บุรี	วัดจักรสีห์
๕๕๓๒	๑๐๑๗๖๑๐๐๑๖	สพป.สิงห์บุรี	บางกระบือ	เมืองสิงห์บุรี	สิงห์บุรี	วัดประโชติการาม
๕๕๓๓	๑๐๑๗๖๑๐๐๑๙	สพป.สิงห์บุรี	บางพุทรา	เมืองสิงห์บุรี	สิงห์บุรี	อนุบาลสิงห์บุรี
๕๕๓๔	๑๐๑๗๖๑๐๐๐๖	สพป.สิงห์บุรี	บางมัญ	เมืองสิงห์บุรี	สิงห์บุรี	วัดสังฆราชवास
๕๕๓๕	๑๐๑๗๖๑๐๐๐๒	สพป.สิงห์บุรี	โพกรวม	เมืองสิงห์บุรี	สิงห์บุรี	วัดราชบุรุษประสิทธิ์
๕๕๓๖	๑๐๑๗๖๑๐๐๐๕	สพป.สิงห์บุรี	ม่วงหมู่	เมืองสิงห์บุรี	สิงห์บุรี	วัดศรัทธาภิรม
๕๕๓๗	๑๐๑๗๖๑๐๐๒๔	สพป.สิงห์บุรี	หัวไผ่	เมืองสิงห์บุรี	สิงห์บุรี	อนุบาลเมืองสิงห์บุรี
๕๕๓๘	๑๐๑๗๖๑๐๑๐๐	สพป.สิงห์บุรี	จี่วราย	อินทร์บุรี	สิงห์บุรี	วัดเพิ่มประสิทธิผล
๕๕๓๙	๑๐๑๗๖๑๐๑๑๐	สพป.สิงห์บุรี	ซิน้ำร้าย	อินทร์บุรี	สิงห์บุรี	วัดระนาม
๕๕๔๐	๑๐๑๗๖๑๐๑๑๒	สพป.สิงห์บุรี	ทองเอน	อินทร์บุรี	สิงห์บุรี	วัดกลาง

รายชื่อโรงเรียนคุณภาพประจำตำบล

ที่	รหัสกระทรวง	สพท	ตำบล	อำเภอ	จังหวัด	สพท.โรงเรียน
๕๕๔๑	๑๐๑๗๖๑๐๑๐๗	สพป.สิงห์บุรี	ท่างาม	อินทร์บุรี	สิงห์บุรี	วัดตุ้มหู
๕๕๔๒	๑๐๑๗๖๑๐๑๒๖	สพป.สิงห์บุรี	น้ำตาด	อินทร์บุรี	สิงห์บุรี	วัดโฆสิตธาราม
๕๕๔๓	๑๐๑๗๖๑๐๑๒๐	สพป.สิงห์บุรี	ประศุก	อินทร์บุรี	สิงห์บุรี	วัดปลาไหล
๕๕๔๔	๑๐๑๗๖๑๐๑๐๓	สพป.สิงห์บุรี	โพธิ์ชัย	อินทร์บุรี	สิงห์บุรี	วัดบ้านลำ
๕๕๔๕	๑๐๑๗๖๑๐๑๒๔	สพป.สิงห์บุรี	ห้วยชัน	อินทร์บุรี	สิงห์บุรี	บ้านคูเมือง
๕๕๔๖	๑๐๑๗๖๑๐๑๓๔	สพป.สิงห์บุรี	อินทร์บุรี	อินทร์บุรี	สิงห์บุรี	วัดโบสถ์
๕๕๔๗	๑๐๑๗๖๑๐๑๑๔	สพป.สิงห์บุรี	ต้นโพธิ์	เมืองสิงห์บุรี	สิงห์บุรี	วัดศรีสาคร
๕๕๔๘	๑๐๑๗๖๑๐๑๓๘	สพป.สิงห์บุรี	ทับยา	อินทร์บุรี	สิงห์บุรี	วัดยาง
๕๕๔๙	๑๐๑๗๖๑๐๑๘๖	สพป.สิงห์บุรี	บ้านแปง	พรหมบุรี	สิงห์บุรี	วัดกลางธนรินทร์
๕๕๕๐	๑๐๑๗๖๑๐๑๕๐	สพป.สิงห์บุรี	พิบูลทอง	ท่าช้าง	สิงห์บุรี	วัดพิบูลทอง
๕๕๕๑	๑๐๑๗๖๑๐๑๙๗	สพป.สิงห์บุรี	โรงช้าง	พรหมบุรี	สิงห์บุรี	ชุมชนวัดเทพมงคล
๕๕๕๒	๑๐๑๗๖๑๐๑๙๐	สพป.สิงห์บุรี	หัวป่า	พรหมบุรี	สิงห์บุรี	วัดพรหมเทพवास
๕๕๕๓	๑๐๖๔๖๒๐๐๕๕	สพป.สุโขทัย เขต ๑	กกแรต	กงไกรลาศ	สุโขทัย	วัดกกแรต
๕๕๕๔	๑๐๖๔๖๒๐๐๔๖	สพป.สุโขทัย เขต ๑	กง	กงไกรลาศ	สุโขทัย	บ้านกง (ราษฎร์อุทิศ)
๕๕๕๕	๑๐๖๔๖๒๐๐๗๔	สพป.สุโขทัย เขต ๑	ไกรกลาง	กงไกรลาศ	สุโขทัย	วัดดอนสักมิตรภาพที่ ๒๓๑
๕๕๕๖	๑๐๖๔๖๒๐๐๕๙	สพป.สุโขทัย เขต ๑	ไกรนอก	กงไกรลาศ	สุโขทัย	วัดโบสถ์
๕๕๕๗	๑๐๖๔๖๒๐๐๖๓	สพป.สุโขทัย เขต ๑	ไกรโน	กงไกรลาศ	สุโขทัย	บ้านหนองมะเกลือ
๕๕๕๘	๑๐๖๔๖๒๐๐๖๙	สพป.สุโขทัย เขต ๑	ดงเดือย	กงไกรลาศ	สุโขทัย	บ้านดงเดือย
๕๕๕๙	๑๐๖๔๖๒๐๐๘๕	สพป.สุโขทัย เขต ๑	ท่าฉนวน	กงไกรลาศ	สุโขทัย	วัดทางตลาด
๕๕๖๐	๑๐๖๔๖๒๐๐๕๓	สพป.สุโขทัย เขต ๑	บ้านกร่าง	กงไกรลาศ	สุโขทัย	อนุบาลกงไกรลาศ (บ้านกร่าง๒๔๖๕)
๕๕๖๑	๑๐๖๔๖๒๐๐๖๐	สพป.สุโขทัย เขต ๑	บ้านใหม่สุขเกษม	กงไกรลาศ	สุโขทัย	บ้านใหม่สุขเกษม
๕๕๖๒	๑๐๖๔๖๒๐๐๘๐	สพป.สุโขทัย เขต ๑	ป่าแฝก	กงไกรลาศ	สุโขทัย	วัดเต่าทอง
๕๕๖๓	๑๐๖๔๖๒๐๐๘๒	สพป.สุโขทัย เขต ๑	หนองตุม	กงไกรลาศ	สุโขทัย	บ้านเกาะนอก (ประชาชนเคราะห์)
๕๕๖๔	๑๐๖๔๖๒๐๐๙๑	สพป.สุโขทัย เขต ๑	โตนด	คีรีมาศ	สุโขทัย	บ้านเนินประตู
๕๕๖๕	๑๐๖๔๖๒๐๑๑๓	สพป.สุโขทัย เขต ๑	ทุ่งยางเมือง	คีรีมาศ	สุโขทัย	บ้านยางเมือง
๕๕๖๖	๑๐๖๔๖๒๐๐๙๕	สพป.สุโขทัย เขต ๑	ทุ่งหลวง	คีรีมาศ	สุโขทัย	อนุบาลคีรีมาศ (วัดบึง)
๕๕๖๗	๑๐๖๔๖๒๐๑๐๓	สพป.สุโขทัย เขต ๑	นาเชิงคีรี	คีรีมาศ	สุโขทัย	บ้านขุนनावัง
๕๕๖๘	๑๐๖๔๖๒๐๑๒๖	สพป.สุโขทัย เขต ๑	บ้านน้ำพุ	คีรีมาศ	สุโขทัย	บ้านน้ำพุ
๕๕๖๙	๑๐๖๔๖๒๐๑๐๐	สพป.สุโขทัย เขต ๑	บ้านป้อม	คีรีมาศ	สุโขทัย	บ้านป้อมประชาชนกุล
๕๕๗๐	๑๐๖๔๖๒๐๐๙๒	สพป.สุโขทัย เขต ๑	ศรีคีรีมาศ	คีรีมาศ	สุโขทัย	ศรีคีรีมาศวิทยา
๕๕๗๑	๑๐๖๔๖๒๐๑๑๕	สพป.สุโขทัย เขต ๑	สามพวง	คีรีมาศ	สุโขทัย	บ้านสามพวง (สามัคคีพิทยา)
๕๕๗๒	๑๐๖๔๖๒๐๑๐๗	สพป.สุโขทัย เขต ๑	หนองกระดิ่ง	คีรีมาศ	สุโขทัย	บ้านหนองกระดิ่ง
๕๕๗๓	๑๐๖๔๖๒๐๑๑๙	สพป.สุโขทัย เขต ๑	หนองจิก	คีรีมาศ	สุโขทัย	บ้านบึงหญ้า
๕๕๗๔	๑๐๖๔๖๒๐๑๘๐	สพป.สุโขทัย เขต ๑	ตลิ่งชัน	บ้านด่านลานหอย	สุโขทัย	บ้านตลิ่งชัน
๕๕๗๕	๑๐๖๔๖๒๐๑๖๕	สพป.สุโขทัย เขต ๑	บ้านด่าน	บ้านด่านลานหอย	สุโขทัย	บ้านด่าน
๕๕๗๖	๑๐๖๔๖๒๐๑๕๘	สพป.สุโขทัย เขต ๑	ลานหอย	บ้านด่านลานหอย	สุโขทัย	อนุบาลบ้านด่านลานหอย
๕๕๗๗	๑๐๖๔๖๒๐๑๗๕	สพป.สุโขทัย เขต ๑	วังตะคร้อ	บ้านด่านลานหอย	สุโขทัย	บ้านปากคลองร่วม
๕๕๗๘	๑๐๖๔๖๒๐๑๖๓	สพป.สุโขทัย เขต ๑	วังน้ำขาว	บ้านด่านลานหอย	สุโขทัย	บ้านวังน้ำขาว
๕๕๗๙	๑๐๖๔๖๒๐๑๗๙	สพป.สุโขทัย เขต ๑	วังลึก	บ้านด่านลานหอย	สุโขทัย	บ้านวังลึก
๕๕๘๐	๑๐๖๔๖๒๐๑๗๘	สพป.สุโขทัย เขต ๑	หนองหญ้าปล้อง	บ้านด่านลานหอย	สุโขทัย	หนองหญ้าปล้อง (กม.๗๘)

รายชื่อโรงเรียนคุณภาพประจำตำบล

ที่	รหัสกระทรวง	สพท	ตำบล	อำเภอ	จังหวัด	สพท.โรงเรียน
๕๔๘๑	๑๐๖๔๖๒๐๐๑๘	สพป.สุโขทัย เขต ๑	ตาลเดี่ยว	เมือง	สุโขทัย	วัดตาลเดี่ยว
๕๔๘๒	๑๐๖๔๖๒๐๐๓๒	สพป.สุโขทัย เขต ๑	ธานี	เมือง	สุโขทัย	วัดคูหาสุวรรณ (วันครู๒๕๐๔)
๕๔๘๓	๑๐๖๔๖๒๐๐๒๘	สพป.สุโขทัย เขต ๑	บ้านกล้วย	เมือง	สุโขทัย	บ้านสนามบิน (ประชาศึกษา)
๕๔๘๔	๑๐๖๔๖๒๐๐๐๖	สพป.สุโขทัย เขต ๑	บ้านสวน	เมือง	สุโขทัย	วัดคังยางใหญ่
๕๔๘๕	๑๐๖๔๖๒๐๐๐๘	สพป.สุโขทัย เขต ๑	บ้านหลุม	เมือง	สุโขทัย	ศรีมหาโพธิ์ (ประชาสรรค์)
๕๔๘๖	๑๐๖๔๖๒๐๐๐๑	สพป.สุโขทัย เขต ๑	ปากแคว	เมือง	สุโขทัย	บ้านปากแคว
๕๔๘๗	๑๐๖๔๖๒๐๐๒๓	สพป.สุโขทัย เขต ๑	ปากพระ	เมือง	สุโขทัย	วัดปากพระ
๕๔๘๘	๑๐๖๔๖๒๐๐๓๓	สพป.สุโขทัย เขต ๑	เมืองเก่า	เมือง	สุโขทัย	บ้านเมืองเก่า”ศรีอินทราทิตย์”
๕๔๘๙	๑๐๖๔๖๒๐๐๒๒	สพป.สุโขทัย เขต ๑	ยางซ้าย	เมือง	สุโขทัย	บ้านยางซ้าย (พรหมมาประชาสรรค์)
๕๔๙๐	๑๐๖๔๖๒๐๐๔๐	สพป.สุโขทัย เขต ๑	วังทองแดง	เมือง	สุโขทัย	บ้านวังทองแดง
๕๔๙๑	๑๐๖๔๖๒๐๑๒๙	สพป.สุโขทัย เขต ๒	กลางดง	ทุ่งเสลี่ยม	สุโขทัย	บ้านกลางดง
๕๔๙๒	๑๐๖๔๖๒๐๑๓๙	สพป.สุโขทัย เขต ๒	เขาแก้วศรีสมบูรณ์	ทุ่งเสลี่ยม	สุโขทัย	บ้านสามหลัง (ประชารังสรรค์)
๕๔๙๓	๑๐๖๔๖๒๐๑๕๑	สพป.สุโขทัย เขต ๒	ทุ่งเสลี่ยม	ทุ่งเสลี่ยม	สุโขทัย	บ้านท่าชุม (ประชาอุทิศวิทยาการ)
๕๔๙๔	๑๐๖๔๖๒๐๑๕๓	สพป.สุโขทัย เขต ๒	ไทยชนะศึก	ทุ่งเสลี่ยม	สุโขทัย	บ้านแม่ทุเลา
๕๔๙๕	๑๐๖๔๖๒๐๑๔๐	สพป.สุโขทัย เขต ๒	บ้านใหม่ไชยมงคล	ทุ่งเสลี่ยม	สุโขทัย	บ้านหนองรังสิต
๕๔๙๖	๑๐๖๔๖๒๐๓๔๗	สพป.สุโขทัย เขต ๒	คลองมะพลับ	ศรีนคร	สุโขทัย	ศึกษาเกษตรศิลป์
๕๔๙๗	๑๐๖๔๖๒๐๓๕๑	สพป.สุโขทัย เขต ๒	นครเดิฐ	ศรีนคร	สุโขทัย	บ้านหนองแหน
๕๔๙๘	๑๐๖๔๖๒๐๓๕๒	สพป.สุโขทัย เขต ๒	น้ำชุม	ศรีนคร	สุโขทัย	บ้านน้ำชุม
๕๔๙๙	๑๐๖๔๖๒๐๓๔๔	สพป.สุโขทัย เขต ๒	ศรีนคร	ศรีนคร	สุโขทัย	อนุบาลศรีนคร (ไทยธัญญาอนุกุล)
๕๕๐๐	๑๐๖๔๖๒๐๓๔๘	สพป.สุโขทัย เขต ๒	หนองบัว	ศรีนคร	สุโขทัย	บ้านหนองบัว
๕๕๐๑	๑๐๖๔๖๒๐๒๔๑	สพป.สุโขทัย เขต ๒	ดงคู	ศรีสัชชนาลัย	สุโขทัย	บ้านดงคู
๕๕๐๒	๑๐๖๔๖๒๐๒๑๑	สพป.สุโขทัย เขต ๒	ท่าชัย	ศรีสัชชนาลัย	สุโขทัย	บ้านปากกล้วย
๕๕๐๓	๑๐๖๔๖๒๐๒๓๖	สพป.สุโขทัย เขต ๒	บ้านแก่ง	ศรีสัชชนาลัย	สุโขทัย	บ้านปากคะยาง
๕๕๐๔	๑๐๖๔๖๒๐๑๙๖	สพป.สุโขทัย เขต ๒	บ้านตึก	ศรีสัชชนาลัย	สุโขทัย	บ้านตึก
๕๕๐๕	๑๐๖๔๖๒๐๒๒๒	สพป.สุโขทัย เขต ๒	ป่าจั่ว	ศรีสัชชนาลัย	สุโขทัย	บ้านทุ่งพล้อ
๕๕๐๖	๑๐๖๔๖๒๐๒๓๐	สพป.สุโขทัย เขต ๒	แม่สำ	ศรีสัชชนาลัย	สุโขทัย	บ้านสันทีบ
๕๕๐๗	๑๐๖๔๖๒๐๑๙๐	สพป.สุโขทัย เขต ๒	แม่สิน	ศรีสัชชนาลัย	สุโขทัย	บ้านผาเวียง
๕๕๐๘	๑๐๖๔๖๒๐๒๕๐	สพป.สุโขทัย เขต ๒	ศรีสัชชนาลัย	ศรีสัชชนาลัย	สุโขทัย	วัดดลิ่งชัน
๕๕๐๙	๑๐๖๔๖๒๐๒๔๖	สพป.สุโขทัย เขต ๒	สารจิตร	ศรีสัชชนาลัย	สุโขทัย	บ้านสารจิตร
๕๕๑๐	๑๐๖๔๖๒๐๒๐๖	สพป.สุโขทัย เขต ๒	หนองอ้อ	ศรีสัชชนาลัย	สุโขทัย	วัดเกาะน้อย
๕๕๑๑	๑๐๖๔๖๒๐๒๑๗	สพป.สุโขทัย เขต ๒	หาดเสี้ยว	ศรีสัชชนาลัย	สุโขทัย	อนุบาลศรีสัชชนาลัย (บ้านหาดสูง)
๕๕๑๒	๑๐๖๔๖๒๐๒๖๖	สพป.สุโขทัย เขต ๒	เกาะตาเลี้ยง	ศรีสำโรง	สุโขทัย	บ้านเกาะตาเลี้ยง (ทองดีประชานุกูล)
๕๕๑๓	๑๐๖๔๖๒๐๒๕๙	สพป.สุโขทัย เขต ๒	คลองตาล	ศรีสำโรง	สุโขทัย	บ้านคลองตาล (กระจ่างจินดา)
๕๕๑๔	๑๐๖๔๖๒๐๒๗๒	สพป.สุโขทัย เขต ๒	ทับผึ้ง	ศรีสำโรง	สุโขทัย	มิตรสัมพันธ์ (เพ็ญอนุสรณ์)
๕๕๑๕	๑๐๖๔๖๒๐๒๙๘	สพป.สุโขทัย เขต ๒	นาขุนไกร	ศรีสำโรง	สุโขทัย	บ้านวังพิกุล
๕๕๑๖	๑๐๖๔๖๒๐๒๘๗	สพป.สุโขทัย เขต ๒	บ้านชาน	ศรีสำโรง	สุโขทัย	บ้านชาน
๕๕๑๗	๑๐๖๔๖๒๐๒๘๔	สพป.สุโขทัย เขต ๒	บ้านไร่	ศรีสำโรง	สุโขทัย	บ้านไร่ (สำนักงานสลากกินแบ่งสงเคราะห์๑๕๕)
๕๕๑๘	๑๐๖๔๖๒๐๒๙๒	สพป.สุโขทัย เขต ๒	ราวต้นจันทร์	ศรีสำโรง	สุโขทัย	บ้านท่ามกกะสัง
๕๕๑๙	๑๐๖๔๖๒๐๒๗๖	สพป.สุโขทัย เขต ๒	วังทอง	ศรีสำโรง	สุโขทัย	บ้านวังทอง
๕๕๒๐	๑๐๖๔๖๒๐๒๖๐	สพป.สุโขทัย เขต ๒	วังลึก	ศรีสำโรง	สุโขทัย	บ้านวังลึก (ยุวนาภูษุทิศ)

รายชื่อโรงเรียนคุณภาพประจำตำบล

ที่	รหัสกระทรวง	สพท	ตำบล	อำเภอ	จังหวัด	สพท.โรงเรียน
๕๕๒๑	๑๐๖๔๖๒๐๒๕๔	สพป.สุโขทัย เขต ๒	สามเรือน	ศรีสำโรง	สุโขทัย	อนุบาลศรีสำโรง
๕๕๒๒	๑๐๖๔๖๒๐๓๒๗	สพป.สุโขทัย เขต ๒	คลองกระจง	สวรรคโลก	สุโขทัย	วัดคลองกระจง
๕๕๒๓	๑๐๖๔๖๒๐๓๐๖	สพป.สุโขทัย เขต ๒	คลองยาง	สวรรคโลก	สุโขทัย	บ้านวังแร่
๕๕๒๔	๑๐๖๔๖๒๐๓๔๐	สพป.สุโขทัย เขต ๒	ท่าทอง	สวรรคโลก	สุโขทัย	บ้านหนองป่าตอ
๕๕๒๕	๑๐๖๔๖๒๐๓๑๗	สพป.สุโขทัย เขต ๒	นาทุ่ง	สวรรคโลก	สุโขทัย	บ้านดงไทยวิทยา
๕๕๒๖	๑๐๖๔๖๒๐๓๐๔	สพป.สุโขทัย เขต ๒	ในเมือง	สวรรคโลก	สุโขทัย	มิตรภาพที่ ๓๘ (บ้านหนองเรียง)
๕๕๒๗	๑๐๖๔๖๒๐๓๔๑	สพป.สุโขทัย เขต ๒	ปากน้ำ	สวรรคโลก	สุโขทัย	วัดปากน้ำ
๕๕๒๘	๑๐๖๔๖๒๐๓๑๐	สพป.สุโขทัย เขต ๒	ป่ากุมเกาะ	สวรรคโลก	สุโขทัย	บ้านป่ากุมเกาะ
๕๕๒๙	๑๐๖๔๖๒๐๓๒๑	สพป.สุโขทัย เขต ๒	เมืองบางขลัง	สวรรคโลก	สุโขทัย	บ้านขอนแก่น
๕๕๓๐	๑๐๖๔๖๒๐๓๓๐	สพป.สุโขทัย เขต ๒	ย่านยาว	สวรรคโลก	สุโขทัย	อนุบาลสวรรคโลก (คิ่งวารีวิทยา)
๕๕๓๑	๑๐๖๔๖๒๐๓๑๙	สพป.สุโขทัย เขต ๒	หนองกลับ	สวรรคโลก	สุโขทัย	บ้านหนองกลับ
๕๕๓๒	๑๐๖๔๖๒๐๒๗๙	สพป.สุโขทัย เขต ๒	บ้านนา	ศรีสำโรง	สุโขทัย	บ้านนา
๕๕๓๓	๑๐๖๔๖๒๐๓๓๘	สพป.สุโขทัย เขต ๒	เมืองบางยม	สวรรคโลก	สุโขทัย	วัดหนองไฉ้(อรรถกวีวิทยาการ)
๕๕๓๔	๑๐๖๔๖๒๐๒๗๕	สพป.สุโขทัย เขต ๒	วังใหญ่	ศรีสำโรง	สุโขทัย	บ้านโคกกระทือ
๕๕๓๕	๑๐๖๔๖๒๐๒๘๓	สพป.สุโขทัย เขต ๒	วัดเกาะ	ศรีสำโรง	สุโขทัย	บ้านสันติพิทยาการ
๕๕๓๖	๑๐๗๒๖๓๐๑๙๙	สพป.สุพรรณบุรี เขต ๑	กฤษณา	บางปลาม้า	สุพรรณบุรี	กฤษณา
๕๕๓๗	๑๐๗๒๖๓๐๑๘๓	สพป.สุพรรณบุรี เขต ๑	โคกคราม	บางปลาม้า	สุพรรณบุรี	บรรหารแจ่มใสวิทยา ๒
๕๕๓๘	๑๐๗๒๖๓๐๑๘๔	สพป.สุพรรณบุรี เขต ๑	จรเข้ใหญ่	บางปลาม้า	สุพรรณบุรี	วัดจรเข้ใหญ่
๕๕๓๙	๑๐๗๒๖๓๐๒๐๕	สพป.สุพรรณบุรี เขต ๑	ตะค่า	บางปลาม้า	สุพรรณบุรี	บางปลาม้า
๕๕๔๐	๑๐๗๒๖๓๐๑๙๓	สพป.สุพรรณบุรี เขต ๑	บางปลาม้า	บางปลาม้า	สุพรรณบุรี	วัดโพธิ์ศรี
๕๕๔๑	๑๐๗๒๖๓๐๒๑๔	สพป.สุพรรณบุรี เขต ๑	บางใหญ่	บางปลาม้า	สุพรรณบุรี	บางแม่หม้าย
๕๕๔๒	๑๐๗๒๖๓๐๒๒๑	สพป.สุพรรณบุรี เขต ๑	บ้านแหลม	บางปลาม้า	สุพรรณบุรี	วัดป่าฤกษ์
๕๕๔๓	๑๐๗๒๖๓๐๒๐๗	สพป.สุพรรณบุรี เขต ๑	ไผ่ก่องดิน	บางปลาม้า	สุพรรณบุรี	วัดช่องลม
๕๕๔๔	๑๐๗๒๖๓๐๒๒๓	สพป.สุพรรณบุรี เขต ๑	มะขามล้ม	บางปลาม้า	สุพรรณบุรี	วัดสุขเกษม
๕๕๔๕	๑๐๗๒๖๓๐๒๒๗	สพป.สุพรรณบุรี เขต ๑	วังน้ำเย็น	บางปลาม้า	สุพรรณบุรี	วัดวังน้ำเย็น
๕๕๔๖	๑๐๗๒๖๓๐๒๑๙	สพป.สุพรรณบุรี เขต ๑	วัดดาว	บางปลาม้า	สุพรรณบุรี	วัดดาว
๕๕๔๗	๑๐๗๒๖๓๐๒๐๙	สพป.สุพรรณบุรี เขต ๑	สาลี	บางปลาม้า	สุพรรณบุรี	วัดสาลี
๕๕๔๘	๑๐๗๒๖๓๐๑๘๙	สพป.สุพรรณบุรี เขต ๑	องครักษ์	บางปลาม้า	สุพรรณบุรี	วัดกระทุ่มทอง
๕๕๔๙	๑๐๗๒๖๓๐๐๑๑	สพป.สุพรรณบุรี เขต ๑	โคกโคเฒ่า	เมืองสุพรรณบุรี	สุพรรณบุรี	วัดโคกโคเฒ่า
๕๕๕๐	๑๐๗๒๖๓๐๐๓๙	สพป.สุพรรณบุรี เขต ๑	ดอนก่ายาน	เมืองสุพรรณบุรี	สุพรรณบุรี	วัดอู่ยา
๕๕๕๑	๑๐๗๒๖๓๐๐๑๐	สพป.สุพรรณบุรี เขต ๑	ดอนตาล	เมืองสุพรรณบุรี	สุพรรณบุรี	วัดไผ่เกาะโพธิ์งาม
๕๕๕๒	๑๐๗๒๖๓๐๐๑๗	สพป.สุพรรณบุรี เขต ๑	ดอนโพธิ์ทอง	เมืองสุพรรณบุรี	สุพรรณบุรี	วัดดอนโพธิ์ทอง
๕๕๕๓	๑๐๗๒๖๓๐๐๓๒	สพป.สุพรรณบุรี เขต ๑	ดอนมะสังข์	เมืองสุพรรณบุรี	สุพรรณบุรี	วัดลาดตาล
๕๕๕๔	๑๐๗๒๖๓๐๐๕๙	สพป.สุพรรณบุรี เขต ๑	ตลิ่งชัน	เมืองสุพรรณบุรี	สุพรรณบุรี	เมืองสุพรรณบุรี
๕๕๕๕	๑๐๗๒๖๓๐๐๒๓	สพป.สุพรรณบุรี เขต ๑	ทับตีเหล็ก	เมืองสุพรรณบุรี	สุพรรณบุรี	วัดแก้ว
๕๕๕๖	๑๐๗๒๖๓๐๐๒๖	สพป.สุพรรณบุรี เขต ๑	ท่าพี่เลี้ยง	เมืองสุพรรณบุรี	สุพรรณบุรี	สุพรรณภูมิ
๕๕๕๗	๑๐๗๒๖๓๐๐๒๒	สพป.สุพรรณบุรี เขต ๑	ท่าระหัด	เมืองสุพรรณบุรี	สุพรรณบุรี	วัดมเหยงคณ์
๕๕๕๘	๑๐๗๒๖๓๐๐๑๖	สพป.สุพรรณบุรี เขต ๑	บางกุ้ง	เมืองสุพรรณบุรี	สุพรรณบุรี	บ้านบางกุ้ง
๕๕๕๙	๑๐๗๒๖๓๐๐๓๔	สพป.สุพรรณบุรี เขต ๑	บ้านโพธิ์	เมืองสุพรรณบุรี	สุพรรณบุรี	วัดประชุมชน
๕๕๖๐	๑๐๗๒๖๓๐๐๐๘	สพป.สุพรรณบุรี เขต ๑	ไผ่ขวาง	เมืองสุพรรณบุรี	สุพรรณบุรี	บ้านรางกะทุ่ม



รายชื่อโรงเรียนคุณภาพประจำตำบล

ที่	รหัสกระทรวง	สพท	ตำบล	อำเภอ	จังหวัด	สพท.โรงเรียน
๕๕๖๑	๑๐๗๒๖๓๐๐๓๑	สพป.สุพรรณบุรี เขต ๑	พิหารแดง	เมืองสุพรรณบุรี	สุพรรณบุรี	วัดพิหารแดง
๕๕๖๒	๑๐๗๒๖๓๐๐๒๗	สพป.สุพรรณบุรี เขต ๑	โพธิ์พระยา	เมืองสุพรรณบุรี	สุพรรณบุรี	วัดวรจันทร
๕๕๖๓	๑๐๗๒๖๓๐๐๑๙	สพป.สุพรรณบุรี เขต ๑	รั้วใหญ่	เมืองสุพรรณบุรี	สุพรรณบุรี	อนุบาลวัดป่าเลไลยก์
๕๕๖๔	๑๐๗๒๖๓๐๐๔๕	สพป.สุพรรณบุรี เขต ๑	ศาลาขาว	เมืองสุพรรณบุรี	สุพรรณบุรี	วัดราชบุรุษศรีท่าธรรม
๕๕๖๕	๑๐๗๒๖๓๐๐๖๔	สพป.สุพรรณบุรี เขต ๑	สนามคลี	เมืองสุพรรณบุรี	สุพรรณบุรี	วัดสำนักตะข่า
๕๕๖๖	๑๐๗๒๖๓๐๐๐๒	สพป.สุพรรณบุรี เขต ๑	สนามชัย	เมืองสุพรรณบุรี	สุพรรณบุรี	บ้านดอนโพ
๕๕๖๗	๑๐๗๒๖๓๐๐๔๙	สพป.สุพรรณบุรี เขต ๑	สระแก้ว	เมืองสุพรรณบุรี	สุพรรณบุรี	บ้านท่าเสด็จ
๕๕๖๘	๑๐๗๒๖๓๐๐๔๑	สพป.สุพรรณบุรี เขต ๑	สวนแดง	เมืองสุพรรณบุรี	สุพรรณบุรี	วัดสวนแดง
๕๕๖๙	๑๐๗๒๖๓๐๒๕๕	สพป.สุพรรณบุรี เขต ๑	ดอนปรู	ศรีประจันต์	สุพรรณบุรี	วัดโพธิ์นฤมิตร
๕๕๗๐	๑๐๗๒๖๓๐๒๖๔	สพป.สุพรรณบุรี เขต ๑	บางงาม	ศรีประจันต์	สุพรรณบุรี	วัดหนองเพียร
๕๕๗๑	๑๐๗๒๖๓๐๒๔๐	สพป.สุพรรณบุรี เขต ๑	บ้านกร่าง	ศรีประจันต์	สุพรรณบุรี	วัดบ้านกล้วย
๕๕๗๒	๑๐๗๒๖๓๐๒๗๔	สพป.สุพรรณบุรี เขต ๑	ปลายนา	ศรีประจันต์	สุพรรณบุรี	วัดป่าพระเจ้า
๕๕๗๓	๑๐๗๒๖๓๐๒๖๒	สพป.สุพรรณบุรี เขต ๑	มดแดง	ศรีประจันต์	สุพรรณบุรี	วัดเสาชงทอง
๕๕๗๔	๑๐๗๒๖๓๐๒๔๘	สพป.สุพรรณบุรี เขต ๑	วังน้ำซับ	ศรีประจันต์	สุพรรณบุรี	บ้านห้วยเจริญ
๕๕๗๕	๑๐๗๒๖๓๐๒๗๒	สพป.สุพรรณบุรี เขต ๑	วังยาง	ศรีประจันต์	สุพรรณบุรี	วัดสัปรสเทศ
๕๕๗๖	๑๐๗๒๖๓๐๒๕๕	สพป.สุพรรณบุรี เขต ๑	วังหว่า	ศรีประจันต์	สุพรรณบุรี	วัดดงขี้เหล็ก
๕๕๗๗	๑๐๗๒๖๓๐๒๖๘	สพป.สุพรรณบุรี เขต ๑	ศรีประจันต์	ศรีประจันต์	สุพรรณบุรี	อนุบาลศรีประจันต์
๕๕๗๘	๑๐๗๒๖๓๐๒๒๙	สพป.สุพรรณบุรี เขต ๑	วัดโบสถ์	บางปลาม้า	สุพรรณบุรี	วัดดอนขาด
๕๕๗๙	๑๐๗๒๖๓๐๐๖๕	สพป.สุพรรณบุรี เขต ๒	ดอนเจดีย์	ดอนเจดีย์	สุพรรณบุรี	อนุบาลพระบรมราชาอนุสรณ์ดอนเจดีย์
๕๕๘๐	๑๐๗๒๖๓๐๐๗๙	สพป.สุพรรณบุรี เขต ๒	ทะเลบก	ดอนเจดีย์	สุพรรณบุรี	บ้านทะเลบก
๕๕๘๑	๑๐๗๒๖๓๐๐๖๙	สพป.สุพรรณบุรี เขต ๒	ไร่รัถ	ดอนเจดีย์	สุพรรณบุรี	บ้านหนองจิกรากษา
๕๕๘๒	๑๐๗๒๖๓๐๐๘๙	สพป.สุพรรณบุรี เขต ๒	สระกระโจม	ดอนเจดีย์	สุพรรณบุรี	บุญศรีสุวรรณราษฎร์สามัคคี
๕๕๘๓	๑๐๗๒๖๓๐๐๗๓	สพป.สุพรรณบุรี เขต ๒	หนองสาหร่าย	ดอนเจดีย์	สุพรรณบุรี	วัดบ้านกรวด
๕๕๘๔	๑๐๗๒๖๓๐๒๙๒	สพป.สุพรรณบุรี เขต ๒	ดอนมะนาว	สองพี่น้อง	สุพรรณบุรี	วัดดอนมะนาว
๕๕๘๕	๑๐๗๒๖๓๐๒๘๐	สพป.สุพรรณบุรี เขต ๒	ต้นตาล	สองพี่น้อง	สุพรรณบุรี	วัดสองพี่น้อง
๕๕๘๖	๑๐๗๒๖๓๐๒๙๓	สพป.สุพรรณบุรี เขต ๒	ทุ่งคอก	สองพี่น้อง	สุพรรณบุรี	วัดเทพพิทักษ์
๕๕๘๗	๑๐๗๒๖๓๐๒๘๘	สพป.สุพรรณบุรี เขต ๒	เนินพระปรารค์	สองพี่น้อง	สุพรรณบุรี	วัดเนินพระปรารค์
๕๕๘๘	๑๐๗๒๖๓๐๒๙๗	สพป.สุพรรณบุรี เขต ๒	บ่อสุพรรณ	สองพี่น้อง	สุพรรณบุรี	วัดหัวกลับ
๕๕๘๙	๑๐๗๒๖๓๐๓๒๐	สพป.สุพรรณบุรี เขต ๒	บางตะเคียน	สองพี่น้อง	สุพรรณบุรี	วัดบางสาม
๕๕๙๐	๑๐๗๒๖๓๐๓๑๔	สพป.สุพรรณบุรี เขต ๒	บางตาเถร	สองพี่น้อง	สุพรรณบุรี	วัดท่าข้าม
๕๕๙๑	๑๐๗๒๖๓๐๒๗๖	สพป.สุพรรณบุรี เขต ๒	บางพลับ	สองพี่น้อง	สุพรรณบุรี	อนุบาลวัดดงตาล (วโรสุธาประชาสรรค์)
๕๕๙๒	๑๐๗๒๖๓๐๓๒๑	สพป.สุพรรณบุรี เขต ๒	บางเลน	สองพี่น้อง	สุพรรณบุรี	วัดทองประดิษฐ์
๕๕๙๓	๑๐๗๒๖๓๐๓๒๗	สพป.สุพรรณบุรี เขต ๒	บ้านกุ่ม	สองพี่น้อง	สุพรรณบุรี	วัดรางบัวทอง (สุวรรณวิทยา)
๕๕๙๔	๑๐๗๒๖๓๐๓๓๒	สพป.สุพรรณบุรี เขต ๒	บ้านช้าง	สองพี่น้อง	สุพรรณบุรี	อาหารสังฆะวัฒนธรรม ๑ วัดลาดบัว
๕๕๙๕	๑๐๗๒๖๓๐๒๘๕	สพป.สุพรรณบุรี เขต ๒	ศรีสำราญ	สองพี่น้อง	สุพรรณบุรี	วัดไผ่ขาด
๕๕๙๖	๑๐๗๒๖๓๐๓๑๐	สพป.สุพรรณบุรี เขต ๒	หนองบ่อ	สองพี่น้อง	สุพรรณบุรี	บ้านหนองกระทุ่ม
๕๕๙๗	๑๐๗๒๖๓๐๒๘๓	สพป.สุพรรณบุรี เขต ๒	หัวโพธิ์	สองพี่น้อง	สุพรรณบุรี	วัดท่าไชย (ประชานุกูล)
๕๕๙๘	๑๐๗๒๖๓๐๓๓๗	สพป.สุพรรณบุรี เขต ๒	กระจัน	อู่ทอง	สุพรรณบุรี	วัดจันทราวาส
๕๕๙๙	๑๐๗๒๖๓๐๓๙๒	สพป.สุพรรณบุรี เขต ๒	จรเข้สามพัน	อู่ทอง	สุพรรณบุรี	บ้านเขาขามหมาก
๖๐๐๐	๑๐๗๒๖๓๐๓๓๖	สพป.สุพรรณบุรี เขต ๒	เจดีย์	อู่ทอง	สุพรรณบุรี	พานิชชีวะอุภักดิ์

รายชื่อโรงเรียนคุณภาพประจำตำบล

ที่	รหัสกระทรวง	สพท	ตำบล	อำเภอ	จังหวัด	สพท.โรงเรียน
๖๐๐๑	๑๐๗๒๖๓๐๔๑๗	สพป.สุพรรณบุรี เขต ๒	ดอนคา	อู่ทอง	สุพรรณบุรี	บ้านเขากำแพง
๖๐๐๒	๑๐๗๒๖๓๐๔๐๕	สพป.สุพรรณบุรี เขต ๒	ดอนมะเกลือ	อู่ทอง	สุพรรณบุรี	วัดดอนมะเกลือ (นันทราษฎร์รังสรรค์)
๖๐๐๓	๑๐๗๒๖๓๐๓๘๖	สพป.สุพรรณบุรี เขต ๒	บ้านโฆ้ง	อู่ทอง	สุพรรณบุรี	วัดจำปา
๖๐๐๔	๑๐๗๒๖๓๐๔๐๗	สพป.สุพรรณบุรี เขต ๒	บ้านดอน	อู่ทอง	สุพรรณบุรี	วัดยางสว่างอารมณ์
๖๐๐๕	๑๐๗๒๖๓๐๓๘๔	สพป.สุพรรณบุรี เขต ๒	พลับพลาไชย	อู่ทอง	สุพรรณบุรี	พลับพลาไชย
๖๐๐๖	๑๐๗๒๖๓๐๓๘๗	สพป.สุพรรณบุรี เขต ๒	ยั้งทะลาย	อู่ทอง	สุพรรณบุรี	วัดใหม่สิทธิवास
๖๐๐๗	๑๐๗๒๖๓๐๔๐๓	สพป.สุพรรณบุรี เขต ๒	สระพังลาน	อู่ทอง	สุพรรณบุรี	วัดนันทวัน
๖๐๐๘	๑๐๗๒๖๓๐๓๘๕	สพป.สุพรรณบุรี เขต ๒	สระยายโสม	อู่ทอง	สุพรรณบุรี	วัดคลองตัน
๖๐๐๙	๑๐๗๒๖๓๐๓๗๘	สพป.สุพรรณบุรี เขต ๒	หนองโอง	อู่ทอง	สุพรรณบุรี	วัดหนองหลุม
๖๐๑๐	๑๐๗๒๖๓๐๓๗๑	สพป.สุพรรณบุรี เขต ๒	อู่ทอง	อู่ทอง	สุพรรณบุรี	วัดหนองตาสาม
๖๐๑๑	๑๐๗๒๖๓๐๑๐๑	สพป.สุพรรณบุรี เขต ๓	ด่านช้าง	ด่านช้าง	สุพรรณบุรี	อนุบาลด่านช้าง
๖๐๑๒	๑๐๗๒๖๓๐๑๐๓	สพป.สุพรรณบุรี เขต ๓	นิคมกระเสี้ยว	ด่านช้าง	สุพรรณบุรี	นิคมสร้างตนเองกระเสี้ยว ๑
๖๐๑๓	๑๐๗๒๖๓๐๑๑๓	สพป.สุพรรณบุรี เขต ๓	วังคัน	ด่านช้าง	สุพรรณบุรี	วัดทับฝั่งน้อย
๖๐๑๔	๑๐๗๒๖๓๐๑๒๕	สพป.สุพรรณบุรี เขต ๓	วังยาว	ด่านช้าง	สุพรรณบุรี	บ้านวังยาว
๖๐๑๕	๑๐๗๒๖๓๐๐๙๖	สพป.สุพรรณบุรี เขต ๓	หนองมะค่าโมง	ด่านช้าง	สุพรรณบุรี	ไทยรัฐวิทยา ๒๐ (บ้านหนองมะค่าโมง)
๖๐๑๖	๑๐๗๒๖๓๐๑๑๘	สพป.สุพรรณบุรี เขต ๓	ห้วยขมิ้น	ด่านช้าง	สุพรรณบุรี	วัดกกเต็น
๖๐๑๗	๑๐๗๒๖๓๐๑๒๐	สพป.สุพรรณบุรี เขต ๓	องค์พระ	ด่านช้าง	สุพรรณบุรี	บ้านดงเสลา
๖๐๑๘	๑๐๗๒๖๓๐๑๕๖	สพป.สุพรรณบุรี เขต ๓	เขาดิน	เดิมบางนางบวช	สุพรรณบุรี	วัดปากดงท่าศาล
๖๐๑๙	๑๐๗๒๖๓๐๑๓๓	สพป.สุพรรณบุรี เขต ๓	เขาพระ	เดิมบางนางบวช	สุพรรณบุรี	วัดกำมะเชียร
๖๐๒๐	๑๐๗๒๖๓๐๑๗๙	สพป.สุพรรณบุรี เขต ๓	โคกช้าง	เดิมบางนางบวช	สุพรรณบุรี	บ้านหนองตาแก้ว
๖๐๒๑	๑๐๗๒๖๓๐๑๔๑	สพป.สุพรรณบุรี เขต ๓	เดิมบาง	เดิมบางนางบวช	สุพรรณบุรี	วัดเดิมบาง
๖๐๒๒	๑๐๗๒๖๓๐๑๗๓	สพป.สุพรรณบุรี เขต ๓	ทุ่งคลี	เดิมบางนางบวช	สุพรรณบุรี	วัดคุ้มโคก
๖๐๒๓	๑๐๗๒๖๓๐๑๕๑	สพป.สุพรรณบุรี เขต ๓	นางบวช	เดิมบางนางบวช	สุพรรณบุรี	วัดนางบวช
๖๐๒๔	๑๐๗๒๖๓๐๑๖๕	สพป.สุพรรณบุรี เขต ๓	บ่อกรู	เดิมบางนางบวช	สุพรรณบุรี	วัดบ่อกรู ครูประชาสรรค์
๖๐๒๕	๑๐๗๒๖๓๐๑๔๖	สพป.สุพรรณบุรี เขต ๓	ปากน้ำ	เดิมบางนางบวช	สุพรรณบุรี	วัดท่าทอง
๖๐๒๖	๑๐๗๒๖๓๐๑๖๒	สพป.สุพรรณบุรี เขต ๓	ป่าสะแก	เดิมบางนางบวช	สุพรรณบุรี	วัดป่าสะแก
๖๐๒๗	๑๐๗๒๖๓๐๑๘๐	สพป.สุพรรณบุรี เขต ๓	ยางนอน	เดิมบางนางบวช	สุพรรณบุรี	วัดท่ามะนาว
๖๐๒๘	๑๐๗๒๖๓๐๑๖๙	สพป.สุพรรณบุรี เขต ๓	หนองกระทุ่ม	เดิมบางนางบวช	สุพรรณบุรี	บ้านหนองอิงพิง
๖๐๒๙	๑๐๗๒๖๓๐๑๓๗	สพป.สุพรรณบุรี เขต ๓	หัวเขา	เดิมบางนางบวช	สุพรรณบุรี	วัดน้ำพุ
๖๐๓๐	๑๐๗๒๖๓๐๑๖๐	สพป.สุพรรณบุรี เขต ๓	หัวนา	เดิมบางนางบวช	สุพรรณบุรี	วัดอู่ตะเภา
๖๐๓๑	๑๐๗๒๖๓๐๓๖๐	สพป.สุพรรณบุรี เขต ๓	บ้านสระ	สามชุก	สุพรรณบุรี	วัดบ้านสระ
๖๐๓๒	๑๐๗๒๖๓๐๓๕๐	สพป.สุพรรณบุรี เขต ๓	ย่านยาว	สามชุก	สุพรรณบุรี	วัดบางขวาง
๖๐๓๓	๑๐๗๒๖๓๐๓๕๓	สพป.สุพรรณบุรี เขต ๓	วังลึก	สามชุก	สุพรรณบุรี	วัดทุ่งแฝก
๖๐๓๔	๑๐๗๒๖๓๐๓๕๖	สพป.สุพรรณบุรี เขต ๓	สามชุก	สามชุก	สุพรรณบุรี	วัดสามชุก
๖๐๓๕	๑๐๗๒๖๓๐๓๔๑	สพป.สุพรรณบุรี เขต ๓	หนองผักนาก	สามชุก	สุพรรณบุรี	วัดหนองผักนาก
๖๐๓๖	๑๐๗๒๖๓๐๓๓๔	สพป.สุพรรณบุรี เขต ๓	หนองสะเดา	สามชุก	สุพรรณบุรี	วัดหนองสะเดา
๖๐๓๗	๑๐๗๒๖๓๐๔๓๙	สพป.สุพรรณบุรี เขต ๓	แจรงาม	หนองหญ้าไซ	สุพรรณบุรี	บ้านสระเตย
๖๐๓๘	๑๐๗๒๖๓๐๔๒๓	สพป.สุพรรณบุรี เขต ๓	ทัพหลวง	หนองหญ้าไซ	สุพรรณบุรี	บ้านหนองกระถิน
๖๐๓๙	๑๐๗๒๖๓๐๔๔๓	สพป.สุพรรณบุรี เขต ๓	หนองขาม	หนองหญ้าไซ	สุพรรณบุรี	บ้านหนองขาม
๖๐๔๐	๑๐๗๒๖๓๐๔๓๓	สพป.สุพรรณบุรี เขต ๓	หนองโพธิ์	หนองหญ้าไซ	สุพรรณบุรี	วัดสามัคคีธรรม

รายชื่อโรงเรียนคุณภาพประจำตำบล

ที่	รหัสกระทรวง	สพท	ตำบล	อำเภอ	จังหวัด	สพท.โรงเรียน
๖๐๔๑	๑๐๗๒๖๓๐๔๒๖	สพป.สุพรรณบุรี เขต ๓	หนองราชวัตร	หนองหญ้าไซ	สุพรรณบุรี	วัดหนองทราย
๖๐๔๒	๑๐๗๒๖๓๐๔๓๑	สพป.สุพรรณบุรี เขต ๓	หนองหญ้าไซ	หนองหญ้าไซ	สุพรรณบุรี	วัดดอนสำโรง
๖๐๔๓	๑๐๗๒๖๓๐๓๓๙	สพป.สุพรรณบุรี เขต ๓	กระเสี้ยว	สามชุก	สุพรรณบุรี	วัดโคกหม้อ
๖๐๔๔	๑๐๘๔๖๔๐๐๓๖	สพป.สุราษฎร์ธานี เขต ๑	กรูด	กาญจนดิษฐ์	สุราษฎร์ธานี	บ้านแม่โมกข์
๖๐๔๕	๑๐๘๔๖๔๐๐๓๘	สพป.สุราษฎร์ธานี เขต ๑	กะแตะ	กาญจนดิษฐ์	สุราษฎร์ธานี	วัดกาญจนาราม
๖๐๔๖	๑๐๘๔๖๔๐๐๔๑	สพป.สุราษฎร์ธานี เขต ๑	คลองสระ	กาญจนดิษฐ์	สุราษฎร์ธานี	บ้านคลองสระ
๖๐๔๗	๑๐๘๔๖๔๐๐๕๕	สพป.สุราษฎร์ธานี เขต ๑	ช้างขวา	กาญจนดิษฐ์	สุราษฎร์ธานี	บ้านไสตอ
๖๐๔๘	๑๐๘๔๖๔๐๐๘๔	สพป.สุราษฎร์ธานี เขต ๑	ช้างซ้าย	กาญจนดิษฐ์	สุราษฎร์ธานี	บ้านห้วยด่าน
๖๐๔๙	๑๐๘๔๖๔๐๐๕๑	สพป.สุราษฎร์ธานี เขต ๑	ตะเคียนทอง	กาญจนดิษฐ์	สุราษฎร์ธานี	วัดชิโรประดิษฐ์
๖๐๕๐	๑๐๘๔๖๔๐๐๗๘	สพป.สุราษฎร์ธานี เขต ๑	ท่าทอง	กาญจนดิษฐ์	สุราษฎร์ธานี	วัดประสพ
๖๐๕๑	๑๐๘๔๖๔๐๐๖๔	สพป.สุราษฎร์ธานี เขต ๑	ท่าทองใหม่	กาญจนดิษฐ์	สุราษฎร์ธานี	วัดท่าไทร (ติดถนนแคระห์)
๖๐๕๒	๑๐๘๔๖๔๐๐๗๑	สพป.สุราษฎร์ธานี เขต ๑	ท่าอุแท	กาญจนดิษฐ์	สุราษฎร์ธานี	บ้านคลองนามิตรภาพที่ ๒๐๑
๖๐๕๓	๑๐๘๔๖๔๐๐๔๙	สพป.สุราษฎร์ธานี เขต ๑	ทุ่งกง	กาญจนดิษฐ์	สุราษฎร์ธานี	วัดเขาแก้ว
๖๐๕๔	๑๐๘๔๖๔๐๐๘๐	สพป.สุราษฎร์ธานี เขต ๑	ทุ่งรัง	กาญจนดิษฐ์	สุราษฎร์ธานี	บ้านควนนิมิต
๖๐๕๕	๑๐๘๔๖๔๐๐๔๖	สพป.สุราษฎร์ธานี เขต ๑	ป่าร้อน	กาญจนดิษฐ์	สุราษฎร์ธานี	วัดวังไทร
๖๐๕๖	๑๐๘๔๖๔๐๐๖๗	สพป.สุราษฎร์ธานี เขต ๑	พลาวยาส	กาญจนดิษฐ์	สุราษฎร์ธานี	บ้านปากกะแตะ
๖๐๕๗	๑๐๘๔๖๔๐๐๙๑	สพป.สุราษฎร์ธานี เขต ๑	เกาะเต่า	เกาะพะงัน	สุราษฎร์ธานี	บ้านเกาะเต่า
๖๐๕๘	๑๐๘๔๖๔๐๐๙๕	สพป.สุราษฎร์ธานี เขต ๑	เกาะพะงัน	เกาะพะงัน	สุราษฎร์ธานี	วัดสมัยคงคา
๖๐๕๙	๑๐๘๔๖๔๐๐๘๙	สพป.สุราษฎร์ธานี เขต ๑	บ้านใต้	เกาะพะงัน	สุราษฎร์ธานี	บ้านหาดรีน
๖๐๖๐	๑๐๘๔๖๔๐๑๑๕	สพป.สุราษฎร์ธานี เขต ๑	ตลิ่งงาม	เกาะสมุย	สุราษฎร์ธานี	วัดคีรีวงการาม
๖๐๖๑	๑๐๘๔๖๔๐๑๑๐	สพป.สุราษฎร์ธานี เขต ๑	บ่อผุด	เกาะสมุย	สุราษฎร์ธานี	วัดสว่างอารมณ์
๖๐๖๒	๑๐๘๔๖๔๐๑๑๒	สพป.สุราษฎร์ธานี เขต ๑	มะเร็ต	เกาะสมุย	สุราษฎร์ธานี	บ้านหน้าค่าย
๖๐๖๓	๑๐๘๔๖๔๐๑๐๙	สพป.สุราษฎร์ธานี เขต ๑	แม่น้ำ	เกาะสมุย	สุราษฎร์ธานี	วัดภูเขาทอง
๖๐๖๔	๑๐๘๔๖๔๐๐๙๗	สพป.สุราษฎร์ธานี เขต ๑	ลิปะน้อย	เกาะสมุย	สุราษฎร์ธานี	บ้านดอนรูป
๖๐๖๕	๑๐๘๔๖๔๐๑๑๓	สพป.สุราษฎร์ธานี เขต ๑	หน้าเมือง	เกาะสมุย	สุราษฎร์ธานี	วัดกลาง
๖๐๖๖	๑๐๘๔๖๔๐๐๙๘	สพป.สุราษฎร์ธานี เขต ๑	อ่างทอง	เกาะสมุย	สุราษฎร์ธานี	บ้านอ่างทอง
๖๐๖๗	๑๐๘๔๖๔๐๒๒๙	สพป.สุราษฎร์ธานี เขต ๑	ชลคราม	ดอนสัก	สุราษฎร์ธานี	วัดชลคราม
๖๐๖๘	๑๐๘๔๖๔๐๒๒๘	สพป.สุราษฎร์ธานี เขต ๑	ไชยคราม	ดอนสัก	สุราษฎร์ธานี	บ้านศรีชัยคราม
๖๐๖๙	๑๐๘๔๖๔๐๒๑๗	สพป.สุราษฎร์ธานี เขต ๑	ดอนสัก	ดอนสัก	สุราษฎร์ธานี	อนุบาลวัดเขาสุวรรณประดิษฐ์
๖๐๗๐	๑๐๘๔๖๔๐๒๒๕	สพป.สุราษฎร์ธานี เขต ๑	ปากแพรก	ดอนสัก	สุราษฎร์ธานี	วัดคีรีวง
๖๐๗๑	๑๐๘๔๖๔๐๐๐๑	สพป.สุราษฎร์ธานี เขต ๑	ขุนทะเล	เมืองสุราษฎร์ธานี	สุราษฎร์ธานี	นิคมสร้างตนเอง
๖๐๗๒	๑๐๘๔๖๔๐๐๑๓	สพป.สุราษฎร์ธานี เขต ๑	คลองฉนาก	เมืองสุราษฎร์ธานี	สุราษฎร์ธานี	วัดนทีคมเขต
๖๐๗๓	๑๐๘๔๖๔๐๐๑๖	สพป.สุราษฎร์ธานี เขต ๑	คลองน้อย	เมืองสุราษฎร์ธานี	สุราษฎร์ธานี	บ้านทอนหญ้าปล้อง
๖๐๗๔	๑๐๘๔๖๔๐๐๑๐	สพป.สุราษฎร์ธานี เขต ๑	บางกุ้ง	เมืองสุราษฎร์ธานี	สุราษฎร์ธานี	บ้านโพทวย
๖๐๗๕	๑๐๘๔๖๔๐๐๒๒	สพป.สุราษฎร์ธานี เขต ๑	บางชนะ	เมืองสุราษฎร์ธานี	สุราษฎร์ธานี	บ้านคลองสุข
๖๐๗๖	๑๐๘๔๖๔๐๐๒๖	สพป.สุราษฎร์ธานี เขต ๑	บางไปไม้	เมืองสุราษฎร์ธานี	สุราษฎร์ธานี	วัดบางไปไม้
๖๐๗๗	๑๐๘๔๖๔๐๐๐๙	สพป.สุราษฎร์ธานี เขต ๑	มะขามเตี้ย	เมืองสุราษฎร์ธานี	สุราษฎร์ธานี	บ้านท่าเพชร
๖๐๗๘	๑๐๘๔๖๔๐๐๒๐	สพป.สุราษฎร์ธานี เขต ๑	วัดประคู้	เมืองสุราษฎร์ธานี	สุราษฎร์ธานี	วัดสมหวัง
๖๐๗๙	๑๐๘๔๖๔๐๐๒๔	สพป.สุราษฎร์ธานี เขต ๑	บางไทร	เมืองสุราษฎร์ธานี	สุราษฎร์ธานี	วัดชลธาร
๖๐๘๐	๑๐๘๔๖๔๐๑๑๗	สพป.สุราษฎร์ธานี เขต ๒	กะเปา	คีรีรัฐนิคม	สุราษฎร์ธานี	วัดอินทรวาส

รายชื่อโรงเรียนคุณภาพประจำตำบล

ที่	รหัสกระทรวง	สพท	ตำบล	อำเภอ	จังหวัด	สพท.โรงเรียน
๖๐๘๑	๑๐๘๖๔๐๑๕๑	สพป.สุราษฎร์ธานี เขต ๒	ถ้ำสิงขร	คีรีรัฐนิคม	สุราษฎร์ธานี	วัดถ้ำสิงขร
๖๐๘๒	๑๐๘๖๔๐๑๓๓	สพป.สุราษฎร์ธานี เขต ๒	ท่ากระดาน	คีรีรัฐนิคม	สุราษฎร์ธานี	บ้านดอนสุวรรณ
๖๐๘๓	๑๐๘๖๔๐๑๒๙	สพป.สุราษฎร์ธานี เขต ๒	ท่าขนอน	คีรีรัฐนิคม	สุราษฎร์ธานี	บ้านท่าขนอน
๖๐๘๔	๑๐๘๖๔๐๑๔๓	สพป.สุราษฎร์ธานี เขต ๒	น้ำหัก	คีรีรัฐนิคม	สุราษฎร์ธานี	วัดน้ำหัก
๖๐๘๕	๑๐๘๖๔๐๑๓๑	สพป.สุราษฎร์ธานี เขต ๒	บ้านทำเนียบ	คีรีรัฐนิคม	สุราษฎร์ธานี	บ้านทำเนียบ
๖๐๘๖	๑๐๘๖๔๐๑๔๔	สพป.สุราษฎร์ธานี เขต ๒	บ้านยาง	คีรีรัฐนิคม	สุราษฎร์ธานี	วัดนิลาราม
๖๐๘๗	๑๐๘๖๔๐๑๓๒	สพป.สุราษฎร์ธานี เขต ๒	ย่านยาว	คีรีรัฐนิคม	สุราษฎร์ธานี	บ้านบางพระ
๖๐๘๘	๑๐๘๖๔๐๑๔๘	สพป.สุราษฎร์ธานี เขต ๒	ตลาดไชยา	ไชยา	สุราษฎร์ธานี	วัดชยาราม
๖๐๘๙	๑๐๘๖๔๐๒๐๒	สพป.สุราษฎร์ธานี เขต ๒	ตะกรบ	ไชยา	สุราษฎร์ธานี	บ้านตะกรบ
๖๐๙๐	๑๐๘๖๔๐๒๐๔	สพป.สุราษฎร์ธานี เขต ๒	ทุ่ง	ไชยา	สุราษฎร์ธานี	บ้านหนองมน
๖๐๙๑	๑๐๘๖๔๐๑๘๕	สพป.สุราษฎร์ธานี เขต ๒	ปากหมาก	ไชยา	สุราษฎร์ธานี	บ้านพรุยายชี
๖๐๙๒	๑๐๘๖๔๐๑๔๓	สพป.สุราษฎร์ธานี เขต ๒	ป่าเว	ไชยา	สุราษฎร์ธานี	วัดเดิมเจ้า
๖๐๙๓	๑๐๘๖๔๐๒๑๑	สพป.สุราษฎร์ธานี เขต ๒	พุมเรียง	ไชยา	สุราษฎร์ธานี	วัดพุมเรียง
๖๐๙๔	๑๐๘๖๔๐๑๘๗	สพป.สุราษฎร์ธานี เขต ๒	โม่ง่าย	ไชยา	สุราษฎร์ธานี	วัดสุทธาวาส
๖๐๙๕	๑๐๘๖๔๐๒๐๐	สพป.สุราษฎร์ธานี เขต ๒	เลม็ด	ไชยา	สุราษฎร์ธานี	วัดรัตนาราม (ธรรมรักขิตประชานุกุล)
๖๐๙๖	๑๐๘๖๔๐๑๔๔	สพป.สุราษฎร์ธานี เขต ๒	เวียง	ไชยา	สุราษฎร์ธานี	วัดพระบรมธาตุไชยา
๖๐๙๗	๑๐๘๖๔๐๒๔๘	สพป.สุราษฎร์ธานี เขต ๒	คลองไทร	ท่าฉาง	สุราษฎร์ธานี	บ้านท่าแฉะ
๖๐๙๘	๑๐๘๖๔๐๒๕๑	สพป.สุราษฎร์ธานี เขต ๒	ท่าเคุย	ท่าฉาง	สุราษฎร์ธานี	วัดพระพรหม (ช้อยราษฎร์อุปถัมภ์)
๖๐๙๙	๑๐๘๖๔๐๒๔๐	สพป.สุราษฎร์ธานี เขต ๒	ท่าฉาง	ท่าฉาง	สุราษฎร์ธานี	ชุมชนวัดจันทาราม
๖๑๐๐	๑๐๘๖๔๐๒๕๖	สพป.สุราษฎร์ธานี เขต ๒	ปากฉลุย	ท่าฉาง	สุราษฎร์ธานี	วัดบางคราม
๖๑๐๑	๑๐๘๖๔๐๒๕๗	สพป.สุราษฎร์ธานี เขต ๒	เสียด	ท่าฉาง	สุราษฎร์ธานี	วัดประตู่ใหญ่
๖๑๐๒	๑๐๘๖๔๐๒๘๓	สพป.สุราษฎร์ธานี เขต ๒	คลองพา	ท่าชนะ	สุราษฎร์ธานี	บ้านกลาง
๖๑๐๓	๑๐๘๖๔๐๒๖๘	สพป.สุราษฎร์ธานี เขต ๒	คันธุลี	ท่าชนะ	สุราษฎร์ธานี	บ้านคันธุลี
๖๑๐๔	๑๐๘๖๔๐๒๕๘	สพป.สุราษฎร์ธานี เขต ๒	ท่าชนะ	ท่าชนะ	สุราษฎร์ธานี	ตลาดหนองหวาย
๖๑๐๕	๑๐๘๖๔๐๒๗๖	สพป.สุราษฎร์ธานี เขต ๒	ประสงค์	ท่าชนะ	สุราษฎร์ธานี	บ้านอู่ตะเภา
๖๑๐๖	๑๐๘๖๔๐๒๖๒	สพป.สุราษฎร์ธานี เขต ๒	วัง	ท่าชนะ	สุราษฎร์ธานี	วัดขจรบำรุง
๖๑๐๗	๑๐๘๖๔๐๒๘๗	สพป.สุราษฎร์ธานี เขต ๒	สมอทอง	ท่าชนะ	สุราษฎร์ธานี	บ้านทุ่งเสียน
๖๑๐๘	๑๐๘๖๔๐๕๐๐	สพป.สุราษฎร์ธานี เขต ๒	เขาพัง	บ้านตาขุน	สุราษฎร์ธานี	บ้านพัฒนา
๖๑๐๙	๑๐๘๖๔๐๔๘๗	สพป.สุราษฎร์ธานี เขต ๒	เขาวง	บ้านตาขุน	สุราษฎร์ธานี	ตาขุน
๖๑๑๐	๑๐๘๖๔๐๔๙๗	สพป.สุราษฎร์ธานี เขต ๒	พรุไทย	บ้านตาขุน	สุราษฎร์ธานี	วัดพรุศรี
๖๑๑๑	๑๐๘๖๔๐๔๘๙	สพป.สุราษฎร์ธานี เขต ๒	พะแสง	บ้านตาขุน	สุราษฎร์ธานี	บ้านตาขุน
๖๑๑๒	๑๐๘๖๔๐๓๕๐	สพป.สุราษฎร์ธานี เขต ๒	คลองชะอุ่น	พนม	สุราษฎร์ธานี	บ้านต้นยวน
๖๑๑๓	๑๐๘๖๔๐๓๔๒	สพป.สุราษฎร์ธานี เขต ๒	คลองศก	พนม	สุราษฎร์ธานี	วัดสองพี่น้อง
๖๑๑๔	๑๐๘๖๔๐๓๔๘	สพป.สุราษฎร์ธานี เขต ๒	ต้นยวน	พนม	สุราษฎร์ธานี	ชุมชนวัดปากตรัง
๖๑๑๕	๑๐๘๖๔๐๓๔๐	สพป.สุราษฎร์ธานี เขต ๒	พนม	พนม	สุราษฎร์ธานี	บ้านใหญ่
๖๑๑๖	๑๐๘๖๔๐๓๓๔	สพป.สุราษฎร์ธานี เขต ๒	พลูเถื่อน	พนม	สุราษฎร์ธานี	วัดธัญญาราม
๖๑๑๗	๑๐๘๖๔๐๓๓๘	สพป.สุราษฎร์ธานี เขต ๒	พังกาญจน์	พนม	สุราษฎร์ธานี	บ้านพังกาญจน์
๖๑๑๘	๑๐๘๖๔๐๔๐๐	สพป.สุราษฎร์ธานี เขต ๒	กรูด	พุนพิน	สุราษฎร์ธานี	วัดประชาวศคาราม
๖๑๑๙	๑๐๘๖๔๐๔๑๖	สพป.สุราษฎร์ธานี เขต ๒	เขาหัวควาย	พุนพิน	สุราษฎร์ธานี	วัดสันติคีรีมย์
๖๑๒๐	๑๐๘๖๔๐๓๙๖	สพป.สุราษฎร์ธานี เขต ๒	ตะปาน	พุนพิน	สุราษฎร์ธานี	บ้านห้วยทรายขาว

รายชื่อโรงเรียนคุณภาพประจำตำบล

ที่	รหัสกระทรวง	สพท	ตำบล	อำเภอ	จังหวัด	สพท.โรงเรียน
๖๑๑๑	๑๐๘๖๔๐๔๑๕	สพป.สุราษฎร์ธานี เขต ๒	ท่าข้าม	พุนพิน	สุราษฎร์ธานี	วัดตรณาราม
๖๑๑๒	๑๐๘๖๔๐๔๑๑	สพป.สุราษฎร์ธานี เขต ๒	ท่าโรงช้าง	พุนพิน	สุราษฎร์ธานี	บ้านนาใหญ่
๖๑๑๓	๑๐๘๖๔๐๔๑๓	สพป.สุราษฎร์ธานี เขต ๒	ท่าสะท้อน	พุนพิน	สุราษฎร์ธานี	บ้านบ่อกรัง
๖๑๑๔	๑๐๘๖๔๐๔๑๗	สพป.สุราษฎร์ธานี เขต ๒	น้ำรอบ	พุนพิน	สุราษฎร์ธานี	วัดน้ำรอบ
๖๑๑๕	๑๐๘๖๔๐๔๑๙	สพป.สุราษฎร์ธานี เขต ๒	บางนอน	พุนพิน	สุราษฎร์ธานี	วัดรัชฎาภิบาล
๖๑๑๖	๑๐๘๖๔๐๔๑๒	สพป.สุราษฎร์ธานี เขต ๒	บางเดือน	พุนพิน	สุราษฎร์ธานี	วัดจันทร์ประดิษฐาราม
๖๑๑๗	๑๐๘๖๔๐๔๒๘	สพป.สุราษฎร์ธานี เขต ๒	บางมะตือ	พุนพิน	สุราษฎร์ธานี	บ้านท่าม่วง
๖๑๑๘	๑๐๘๖๔๐๔๓๙	สพป.สุราษฎร์ธานี เขต ๒	มะกลวน	พุนพิน	สุราษฎร์ธานี	วัดแหลมไผ่
๖๑๑๙	๑๐๘๖๔๐๔๒๐	สพป.สุราษฎร์ธานี เขต ๒	ลีเล็ด	พุนพิน	สุราษฎร์ธานี	วัดบางปลา
๖๑๒๐	๑๐๘๖๔๐๔๑๘	สพป.สุราษฎร์ธานี เขต ๒	ศรีวิชัย	พุนพิน	สุราษฎร์ธานี	วัดเขาศรีวิชัย
๖๑๒๑	๑๐๘๖๔๐๔๒๕	สพป.สุราษฎร์ธานี เขต ๒	หนองไทร	พุนพิน	สุราษฎร์ธานี	บ้านยางงาม
๖๑๒๒	๑๐๘๖๔๐๔๓๘	สพป.สุราษฎร์ธานี เขต ๒	หัวเตย	พุนพิน	สุราษฎร์ธานี	วัดหัวเตย
๖๑๒๓	๑๐๘๖๔๐๕๓๔	สพป.สุราษฎร์ธานี เขต ๒	ตะกุกใต้	วิภาวดี	สุราษฎร์ธานี	วัดโพธิ์น้อย
๖๑๒๔	๑๐๘๖๔๐๕๓๑	สพป.สุราษฎร์ธานี เขต ๒	ตะกุกเหนือ	วิภาวดี	สุราษฎร์ธานี	บ้านท่าหนูงวิภา
๖๑๒๕	๑๐๘๖๔๐๒๔๒	สพป.สุราษฎร์ธานี เขต ๒	เขาถ่าน	ท่าฉาง	สุราษฎร์ธานี	วัดบางน้ำจืด
๖๑๒๖	๑๐๘๖๔๐๔๓๕	สพป.สุราษฎร์ธานี เขต ๒	มะกลวน	พุนพิน	สุราษฎร์ธานี	วัดห้วยกรวด
๖๑๒๗	๑๐๘๖๔๐๑๗๑	สพป.สุราษฎร์ธานี เขต ๓	เขาตอก	เคียนซา	สุราษฎร์ธานี	บ้านคลองจัน
๖๑๒๘	๑๐๘๖๔๐๑๕๘	สพป.สุราษฎร์ธานี เขต ๓	เคียนซา	เคียนซา	สุราษฎร์ธานี	สุธรรมเจริญมิตรภาพที่ ๑๓๐
๖๑๒๙	๑๐๘๖๔๐๑๗๙	สพป.สุราษฎร์ธานี เขต ๓	บ้านเสด็จ	เคียนซา	สุราษฎร์ธานี	บ้านทับใหม่
๖๑๓๐	๑๐๘๖๔๐๑๖๑	สพป.สุราษฎร์ธานี เขต ๓	พ่วงพรมคร	เคียนซา	สุราษฎร์ธานี	บ้านควนสามัคคี
๖๑๓๑	๑๐๘๖๔๐๑๖๗	สพป.สุราษฎร์ธานี เขต ๓	อรัญคามวารี	เคียนซา	สุราษฎร์ธานี	วัดอรัญคามวารี
๖๑๓๒	๑๐๘๖๔๐๕๒๐	สพป.สุราษฎร์ธานี เขต ๓	คลองน้อย	ชัยบุรี	สุราษฎร์ธานี	บ้านปลายศอก
๖๑๓๓	๑๐๘๖๔๐๕๒๓	สพป.สุราษฎร์ธานี เขต ๓	ชัยบุรี	ชัยบุรี	สุราษฎร์ธานี	บ้านคลองพังกลาง
๖๑๓๔	๑๐๘๖๔๐๕๒๕	สพป.สุราษฎร์ธานี เขต ๓	ไทรทอง	ชัยบุรี	สุราษฎร์ธานี	บ้านบางปาน
๖๑๓๕	๑๐๘๖๔๐๕๒๒	สพป.สุราษฎร์ธานี เขต ๓	สองแพรก	ชัยบุรี	สุราษฎร์ธานี	วัดสมย์สุวรรณ
๖๑๓๖	๑๐๘๖๔๐๕๑๔	สพป.สุราษฎร์ธานี เขต ๓	ทรัพย์ทวี	บ้านนาเดิม	สุราษฎร์ธานี	ทรัพย์ทวี
๖๑๓๗	๑๐๘๖๔๐๕๑๗	สพป.สุราษฎร์ธานี เขต ๓	ท่าเรือ	บ้านนาเดิม	สุราษฎร์ธานี	วัดอินทการาม
๖๑๓๘	๑๐๘๖๔๐๕๐๘	สพป.สุราษฎร์ธานี เขต ๓	นาใต้	บ้านนาเดิม	สุราษฎร์ธานี	บ้านหนองเรียน
๖๑๓๙	๑๐๘๖๔๐๕๐๕	สพป.สุราษฎร์ธานี เขต ๓	บ้านนา	บ้านนาเดิม	สุราษฎร์ธานี	บ้านธารอารี
๖๑๔๐	๑๐๘๖๔๐๓๑๐	สพป.สุราษฎร์ธานี เขต ๓	คลองปราบ	บ้านนาสาร	สุราษฎร์ธานี	บ้านคลองปราบ
๖๑๔๑	๑๐๘๖๔๐๒๙๑	สพป.สุราษฎร์ธานี เขต ๓	ควนศรี	บ้านนาสาร	สุราษฎร์ธานี	บ้านควนพรุพี
๖๑๔๒	๑๐๘๖๔๐๓๑๕	สพป.สุราษฎร์ธานี เขต ๓	ควนสุบรรณ	บ้านนาสาร	สุราษฎร์ธานี	ควนสุบรรณ
๖๑๔๓	๑๐๘๖๔๐๓๐๒	สพป.สุราษฎร์ธานี เขต ๓	ท่าชี	บ้านนาสาร	สุราษฎร์ธานี	บ้านนาควน
๖๑๔๔	๑๐๘๖๔๐๓๒๙	สพป.สุราษฎร์ธานี เขต ๓	ทุ่งเตา	บ้านนาสาร	สุราษฎร์ธานี	วัดวิเวการาม
๖๑๔๕	๑๐๘๖๔๐๓๐๘	สพป.สุราษฎร์ธานี เขต ๓	นาสาร	บ้านนาสาร	สุราษฎร์ธานี	นาสาร
๖๑๔๖	๑๐๘๖๔๐๓๐๗	สพป.สุราษฎร์ธานี เขต ๓	น้ำพุ	บ้านนาสาร	สุราษฎร์ธานี	วัดน้ำพุ
๖๑๔๗	๑๐๘๖๔๐๒๙๗	สพป.สุราษฎร์ธานี เขต ๓	พรุพี	บ้านนาสาร	สุราษฎร์ธานี	ราชประชานุเคราะห์ ๑๒
๖๑๔๘	๑๐๘๖๔๐๓๑๑	สพป.สุราษฎร์ธานี เขต ๓	เพิ่มพูนทรัพย์	บ้านนาสาร	สุราษฎร์ธานี	บ้านวังหิน
๖๑๔๙	๑๐๘๖๔๐๓๑๙	สพป.สุราษฎร์ธานี เขต ๓	ลำพูน	บ้านนาสาร	สุราษฎร์ธานี	บ้านปลายน้ำ
๖๑๕๐	๑๐๘๖๔๐๓๖๙	สพป.สุราษฎร์ธานี เขต ๓	ไทรซิง	พระแสง	สุราษฎร์ธานี	บ้านไสทอน

รายชื่อโรงเรียนคุณภาพประจำตำบล

ที่	รหัสกระทรวง	สพท	ตำบล	อำเภอ	จังหวัด	สพท.โรงเรียน
๖๑๖๑	๑๐๘๔๖๔๐๓๗๕	สพป.สุราษฎร์ธานี เขต ๓	ไทรโสภา	พระแสง	สุราษฎร์ธานี	บ้านประตูปริก
๖๑๖๒	๑๐๘๔๖๔๐๓๗๙	สพป.สุราษฎร์ธานี เขต ๓	บางสวรรค์	พระแสง	สุราษฎร์ธานี	วัดบางสวรรค์
๖๑๖๓	๑๐๘๔๖๔๐๓๗๘	สพป.สุราษฎร์ธานี เขต ๓	สาकु	พระแสง	สุราษฎร์ธานี	บ้านสาकुมิตรภาพที่ ๑๙๕
๖๑๖๔	๑๐๘๔๖๔๐๓๗๓	สพป.สุราษฎร์ธานี เขต ๓	สินเจริญ	พระแสง	สุราษฎร์ธานี	บ้านบางรูป
๖๑๖๕	๑๐๘๔๖๔๐๓๗๔	สพป.สุราษฎร์ธานี เขต ๓	สินปูน	พระแสง	สุราษฎร์ธานี	บ้านควนนิคม
๖๑๖๖	๑๐๘๔๖๔๐๓๕๘	สพป.สุราษฎร์ธานี เขต ๓	อิปัน	พระแสง	สุราษฎร์ธานี	บ้านย่านดินแดง
๖๑๖๗	๑๐๘๔๖๔๐๔๔๘	สพป.สุราษฎร์ธานี เขต ๓	เขานินพันธ์	เวียงสระ	สุราษฎร์ธานี	บ้านเขาปูน
๖๑๖๘	๑๐๘๔๖๔๐๔๖๐	สพป.สุราษฎร์ธานี เขต ๓	คลองฉนวน	เวียงสระ	สุราษฎร์ธานี	วัดคลองฉนวน
๖๑๖๙	๑๐๘๔๖๔๐๔๖๔	สพป.สุราษฎร์ธานี เขต ๓	ทุ่งหลวง	เวียงสระ	สุราษฎร์ธานี	วัดทุ่งหลวง
๖๑๗๐	๑๐๘๔๖๔๐๔๗๐	สพป.สุราษฎร์ธานี เขต ๓	บ้านส้อง	เวียงสระ	สุราษฎร์ธานี	วัดบ้านส้อง
๖๑๗๑	๑๐๘๔๖๔๐๔๗๗	สพป.สุราษฎร์ธานี เขต ๓	เวียงสระ	เวียงสระ	สุราษฎร์ธานี	บ้านหัวสะพานมิตรภาพที่ ๒๑๗
๖๑๗๒	๑๐๘๔๖๔๐๓๒๘	สพป.สุราษฎร์ธานี เขต ๓	ทุ่งเตาใหม่	บ้านนาสาร	สุราษฎร์ธานี	บ้านหัวตอ
๖๑๗๓	๑๐๓๒๖๕๐๗๑๒	สพป.สุรินทร์ เขต ๑	เขวาสินรินทร์	เขวาสินรินทร์	สุรินทร์	อนุบาลเขวาสินรินทร์
๖๑๗๔	๑๐๓๒๖๕๐๗๒๑	สพป.สุรินทร์ เขต ๑	ตาตุ๊ก	เขวาสินรินทร์	สุรินทร์	บ้านตาตุ๊ก
๖๑๗๕	๑๐๓๒๖๕๐๗๑๖	สพป.สุรินทร์ เขต ๑	บ้านแร่	เขวาสินรินทร์	สุรินทร์	บ้านกันตริยาง
๖๑๗๖	๑๐๓๒๖๕๐๗๓๑	สพป.สุรินทร์ เขต ๑	บึง	เขวาสินรินทร์	สุรินทร์	บ้านสนวนนางแก้ว
๖๑๗๗	๑๐๓๒๖๕๐๗๒๐	สพป.สุรินทร์ เขต ๑	ปราสาททอง	เขวาสินรินทร์	สุรินทร์	บ้านแสรอ
๖๑๗๘	๑๐๓๒๖๕๐๑๓๙	สพป.สุรินทร์ เขต ๑	กระหาด	จอมพระ	สุรินทร์	บ้านกันโจรง
๖๑๗๙	๑๐๓๒๖๕๐๑๑๔	สพป.สุรินทร์ เขต ๑	จอมพระ	จอมพระ	สุรินทร์	อนุบาลจอมพระ
๖๑๘๐	๑๐๓๒๖๕๐๑๔๐	สพป.สุรินทร์ เขต ๑	ชุมแสง	จอมพระ	สุรินทร์	บ้านชุมแสง
๖๑๘๑	๑๐๓๒๖๕๐๑๔๖	สพป.สุรินทร์ เขต ๑	บ้านฝื่อ	จอมพระ	สุรินทร์	บ้านฝื่อ
๖๑๘๒	๑๐๓๒๖๕๐๑๒๐	สพป.สุรินทร์ เขต ๑	บุแกรง	จอมพระ	สุรินทร์	บ้านขามศึกษาคาร
๖๑๘๓	๑๐๓๒๖๕๐๑๐๘	สพป.สุรินทร์ เขต ๑	เป็นสุข	จอมพระ	สุรินทร์	บ้านขมิ้น (เรื่องราษฎร์รังสรรค์)
๖๑๘๔	๑๐๓๒๖๕๐๑๒๖	สพป.สุรินทร์ เขต ๑	เมืองลีง	จอมพระ	สุรินทร์	บ้านดงเค็ง
๖๑๘๕	๑๐๓๒๖๕๐๑๓๘	สพป.สุรินทร์ เขต ๑	ลุ่มระวี	จอมพระ	สุรินทร์	บ้านหนองเหล็กราษฎร์วิทยา
๖๑๘๖	๑๐๓๒๖๕๐๑๓๕	สพป.สุรินทร์ เขต ๑	หนองสนิท	จอมพระ	สุรินทร์	บ้านหนองกับ
๖๑๘๗	๑๐๓๒๖๕๐๐๘๓	สพป.สุรินทร์ เขต ๑	กาเกาะ	เมืองสุรินทร์	สุรินทร์	บ้านโคกอารักษ์
๖๑๘๘	๑๐๓๒๖๕๐๐๗๑	สพป.สุรินทร์ เขต ๑	แกใหญ่	เมืองสุรินทร์	สุรินทร์	บ้านแกใหญ่
๖๑๘๙	๑๐๓๒๖๕๐๐๑๐	สพป.สุรินทร์ เขต ๑	คอโค	เมืองสุรินทร์	สุรินทร์	บ้านคอโค
๖๑๙๐	๑๐๓๒๖๕๐๐๒๘	สพป.สุรินทร์ เขต ๑	เฉนียง	เมืองสุรินทร์	สุรินทร์	พรหมประสาทราษฎร์นุกูล
๖๑๙๑	๑๐๓๒๖๕๐๐๑๓	สพป.สุรินทร์ เขต ๑	ตระแสง	เมืองสุรินทร์	สุรินทร์	บ้านตระแสง
๖๑๙๒	๑๐๓๒๖๕๐๐๑๔	สพป.สุรินทร์ เขต ๑	ตั้งใจ	เมืองสุรินทร์	สุรินทร์	บ้านระกาสังแก
๖๑๙๓	๑๐๓๒๖๕๐๐๔๑	สพป.สุรินทร์ เขต ๑	ตาอ่อง	เมืองสุรินทร์	สุรินทร์	บ้านจันรม
๖๑๙๔	๑๐๓๒๖๕๐๐๘๘	สพป.สุรินทร์ เขต ๑	ท่าสว่าง	เมืองสุรินทร์	สุรินทร์	บ้านท่าสว่าง
๖๑๙๕	๑๐๓๒๖๕๐๐๓๓	สพป.สุรินทร์ เขต ๑	เทนมีย์	เมืองสุรินทร์	สุรินทร์	บ้านคาบ
๖๑๙๖	๑๐๓๒๖๕๐๐๐๙	สพป.สุรินทร์ เขต ๑	นอกเมือง	เมืองสุรินทร์	สุรินทร์	บ้านตะตังไถง
๖๑๙๗	๑๐๓๒๖๕๐๐๘๘	สพป.สุรินทร์ เขต ๑	นาดี	เมืองสุรินทร์	สุรินทร์	บ้านสำโรงนาดี
๖๑๙๘	๑๐๓๒๖๕๐๐๒๑	สพป.สุรินทร์ เขต ๑	นาบัว	เมืองสุรินทร์	สุรินทร์	บ้านนาบัว
๖๑๙๙	๑๐๓๒๖๕๐๐๐๒	สพป.สุรินทร์ เขต ๑	ในเมือง	เมืองสุรินทร์	สุรินทร์	เมืองสุรินทร์
๖๒๐๐	๑๐๓๒๖๕๐๐๖๕	สพป.สุรินทร์ เขต ๑	บุฤาษี	เมืองสุรินทร์	สุรินทร์	บ้านรัตนะ

รายชื่อโรงเรียนคุณภาพประจำตำบล

ที่	รหัสกระทรวง	สพท	ตำบล	อำเภอ	จังหวัด	สพท.โรงเรียน
๖๒๐๑	๑๐๓๒๖๕๐๐๘๐	สพป.สุรินทร์ เขต ๑	เพี้ยราม	เมืองสุรินทร์	สุรินทร์	บ้านเพี้ยราม
๖๒๐๒	๑๐๓๒๖๕๐๐๖๒	สพป.สุรินทร์ เขต ๑	เมืองที	เมืองสุรินทร์	สุรินทร์	เมืองที
๖๒๐๓	๑๐๓๒๖๕๐๐๕๓	สพป.สุรินทร์ เขต ๑	ราม	เมืองสุรินทร์	สุรินทร์	บ้านราม
๖๒๐๔	๑๐๓๒๖๕๐๐๕๗	สพป.สุรินทร์ เขต ๑	สลักไผ่	เมืองสุรินทร์	สุรินทร์	บ้านตระแบก
๖๒๐๕	๑๐๓๒๖๕๐๐๑๘	สพป.สุรินทร์ เขต ๑	สวาย	เมืองสุรินทร์	สุรินทร์	บ้านสวาย
๖๒๐๖	๑๐๓๒๖๕๐๐๔๙	สพป.สุรินทร์ เขต ๑	สำโรง	เมืองสุรินทร์	สุรินทร์	บ้านทัพกระปือ
๖๒๐๗	๑๐๓๒๖๕๐๐๗๔	สพป.สุรินทร์ เขต ๑	แสลงพัน	เมืองสุรินทร์	สุรินทร์	บ้านโสน (พิทยศึกษา)
๖๒๐๘	๑๐๓๒๖๕๐๖๓๒	สพป.สุรินทร์ เขต ๑	โชคเหนือ	ลำดวน	สุรินทร์	บ้านโชคเหนือ
๖๒๐๙	๑๐๓๒๖๕๐๖๓๔	สพป.สุรินทร์ เขต ๑	ตระเปียงเตี้ย	ลำดวน	สุรินทร์	บ้านหนองคู
๖๒๑๐	๑๐๓๒๖๕๐๖๓๗	สพป.สุรินทร์ เขต ๑	ตราดม	ลำดวน	สุรินทร์	บ้านตราดม
๖๒๑๑	๑๐๓๒๖๕๐๖๓๐	สพป.สุรินทร์ เขต ๑	ลำดวน	ลำดวน	สุรินทร์	ศิริราชกูร์วิทยา
๖๒๑๒	๑๐๓๒๖๕๐๖๔๔	สพป.สุรินทร์ เขต ๑	อุโลก	ลำดวน	สุรินทร์	บ้านอุโลก
๖๒๑๓	๑๐๓๒๖๕๐๔๐๘	สพป.สุรินทร์ เขต ๑	กุดหวาย	ศีขรภูมิ	สุรินทร์	บ้านดงถาวร
๖๒๑๔	๑๐๓๒๖๕๐๔๔๓	สพป.สุรินทร์ เขต ๑	ขวาวใหญ่	ศีขรภูมิ	สุรินทร์	บ้านขวาวใหญ่
๖๒๑๕	๑๐๓๒๖๕๐๔๑๙	สพป.สุรินทร์ เขต ๑	คาละแมะ	ศีขรภูมิ	สุรินทร์	บ้านคาละแมะ
๖๒๑๖	๑๐๓๒๖๕๐๔๕๒	สพป.สุรินทร์ เขต ๑	จารพัต	ศีขรภูมิ	สุรินทร์	บ้านจารพัต
๖๒๑๗	๑๐๓๒๖๕๐๔๔๔	สพป.สุรินทร์ เขต ๑	ช่างปี	ศีขรภูมิ	สุรินทร์	บ้านช่างปี
๖๒๑๘	๑๐๓๒๖๕๐๔๖๖	สพป.สุรินทร์ เขต ๑	ตรมไพร	ศีขรภูมิ	สุรินทร์	บ้านตะกุก (ค้ำคูณบำรุง)
๖๒๑๙	๑๐๓๒๖๕๐๔๑๑	สพป.สุรินทร์ เขต ๑	ตรึม	ศีขรภูมิ	สุรินทร์	บ้านตรึม (ตรึมวิทยานุเคราะห์)
๖๒๒๐	๑๐๓๒๖๕๐๔๓๐	สพป.สุรินทร์ เขต ๑	แตล	ศีขรภูมิ	สุรินทร์	บ้านประทุนอายุอง
๖๒๒๑	๑๐๓๒๖๕๐๔๑๒	สพป.สุรินทร์ เขต ๑	นารุ่ง	ศีขรภูมิ	สุรินทร์	บ้านนารุ่ง (ญาณมุนีราษฎร์สามัคคี)
๖๒๒๒	๑๐๓๒๖๕๐๔๐๐	สพป.สุรินทร์ เขต ๑	ผักไหม	ศีขรภูมิ	สุรินทร์	บ้านก้านเหลือง
๖๒๒๓	๑๐๓๒๖๕๐๔๐๑	สพป.สุรินทร์ เขต ๑	ยาง	ศีขรภูมิ	สุรินทร์	บ้านอนันต์ (ชูศรีราษฎร์สามัคคี)
๖๒๒๔	๑๐๓๒๖๕๐๓๙๗	สพป.สุรินทร์ เขต ๑	ระแงง	ศีขรภูมิ	สุรินทร์	บ้านยางเตี้ย
๖๒๒๕	๑๐๓๒๖๕๐๔๓๗	สพป.สุรินทร์ เขต ๑	หนองขวาว	ศีขรภูมิ	สุรินทร์	บ้านหนองขวาว (ศรีสุรินทร์บำรุง)
๖๒๒๖	๑๐๓๒๖๕๐๔๒๗	สพป.สุรินทร์ เขต ๑	หนองบัว	ศีขรภูมิ	สุรินทร์	บ้านโพธิ์ (โพธิ์ศรีวิทยา)
๖๒๒๗	๑๐๓๒๖๕๐๔๕๘	สพป.สุรินทร์ เขต ๑	หนองเหล็ก	ศีขรภูมิ	สุรินทร์	บ้านหนองเหล็ก
๖๒๒๘	๑๐๓๒๖๕๐๕๖๗	สพป.สุรินทร์ เขต ๑	กระออม	สำโรงทาบ	สุรินทร์	บ้านหนองอีเลิง
๖๒๒๙	๑๐๓๒๖๕๐๕๗๐	สพป.สุรินทร์ เขต ๑	เกาะแก้ว	สำโรงทาบ	สุรินทร์	บ้านโนนสวรรค์
๖๒๓๐	๑๐๓๒๖๕๐๕๘๗	สพป.สุรินทร์ เขต ๑	ประตู	สำโรงทาบ	สุรินทร์	บ้านประตู
๖๒๓๑	๑๐๓๒๖๕๐๕๘๘	สพป.สุรินทร์ เขต ๑	ศรีสุข	สำโรงทาบ	สุรินทร์	บ้านหนองคูม
๖๒๓๒	๑๐๓๒๖๕๐๕๖๘	สพป.สุรินทร์ เขต ๑	สะโน	สำโรงทาบ	สุรินทร์	สะโนวิทยา
๖๒๓๓	๑๐๓๒๖๕๐๕๙๒	สพป.สุรินทร์ เขต ๑	สำโรงทาบ	สำโรงทาบ	สุรินทร์	บ้านตะเคียนภูยวิทยา
๖๒๓๔	๑๐๓๒๖๕๐๕๘๔	สพป.สุรินทร์ เขต ๑	เสมิง	สำโรงทาบ	สุรินทร์	การุญวิทยา
๖๒๓๕	๑๐๓๒๖๕๐๕๗๘	สพป.สุรินทร์ เขต ๑	หนองไผ่ล้อม	สำโรงทาบ	สุรินทร์	บ้านหนองหว้าโพธิ์ไทร
๖๒๓๖	๑๐๓๒๖๕๐๕๘๓	สพป.สุรินทร์ เขต ๑	หนองฮะ	สำโรงทาบ	สุรินทร์	บ้านหนองฮะ
๖๒๓๗	๑๐๓๒๖๕๐๕๙๖	สพป.สุรินทร์ เขต ๑	หมื่นศรี	สำโรงทาบ	สุรินทร์	หมื่นศรีประชาสรรค์
๖๒๓๘	๑๐๓๒๖๕๐๑๙๖	สพป.สุรินทร์ เขต ๒	กระเบื้อง	ชุมพลบุรี	สุรินทร์	บ้านห้วยน้ำ
๖๒๓๙	๑๐๓๒๖๕๐๑๕๐	สพป.สุรินทร์ เขต ๒	ชุมพลบุรี	ชุมพลบุรี	สุรินทร์	อนุบาลชุมพลบุรี
๖๒๔๐	๑๐๓๒๖๕๐๑๖๒	สพป.สุรินทร์ เขต ๒	นาหนองไผ่	ชุมพลบุรี	สุรินทร์	บ้านยางบ่อภิรมย์

รายชื่อโรงเรียนคุณภาพประจำตำบล

ที่	รหัสกระทรวง	สพท	ตำบล	อำเภอ	จังหวัด	สพท.โรงเรียน
๖๒๔๑	๑๐๓๒๖๕๐๑๖๘	สพป.สุรินทร์ เขต ๒	ไพรขลา	ชุมพลบุรี	สุรินทร์	บ้านโพนม่วง
๖๒๔๒	๑๐๓๒๖๕๐๑๖๖	สพป.สุรินทร์ เขต ๒	เมืองบัว	ชุมพลบุรี	สุรินทร์	บ้านโพธิ์ห้วย
๖๒๔๓	๑๐๓๒๖๕๐๑๗๓	สพป.สุรินทร์ เขต ๒	ยะวีก	ชุมพลบุรี	สุรินทร์	บ้านยะวีก (ผจรงราษฎร์วิทยาคาร)
๖๒๔๔	๑๐๓๒๖๕๐๑๙๓	สพป.สุรินทร์ เขต ๒	ศรีณรงค์	ชุมพลบุรี	สุรินทร์	บ้านสำโรง
๖๒๔๕	๑๐๓๒๖๕๐๑๘๗	สพป.สุรินทร์ เขต ๒	สระซุด	ชุมพลบุรี	สุรินทร์	สระซุดดงสำราญวิทยา
๖๒๔๖	๑๐๓๒๖๕๐๑๖๙	สพป.สุรินทร์ เขต ๒	หนองเรือ	ชุมพลบุรี	สุรินทร์	บ้านหนองเรือ
๖๒๔๗	๑๐๓๒๖๕๐๒๔๗	สพป.สุรินทร์ เขต ๒	กระโพ	ท่าตูม	สุรินทร์	บ้านกระโพ (กระโพราษฎร์วิทยาคาร)
๖๒๔๘	๑๐๓๒๖๕๐๒๐๐	สพป.สุรินทร์ เขต ๒	ท่าตูม	ท่าตูม	สุรินทร์	ท่าตูม (สันทราษฎร์วิทยาคม)
๖๒๔๙	๑๐๓๒๖๕๐๒๒๐	สพป.สุรินทร์ เขต ๒	ทุ่งกุลา	ท่าตูม	สุรินทร์	บ้านปอหมัน
๖๒๕๐	๑๐๓๒๖๕๐๒๔๓	สพป.สุรินทร์ เขต ๒	บะ	ท่าตูม	สุรินทร์	บ้านบะ
๖๒๕๑	๑๐๓๒๖๕๐๒๓๐	สพป.สุรินทร์ เขต ๒	บัวโคก	ท่าตูม	สุรินทร์	บ้านบัวโคก
๖๒๕๒	๑๐๓๒๖๕๐๒๒๕	สพป.สุรินทร์ เขต ๒	พรมเทพ	ท่าตูม	สุรินทร์	บ้านยางกระจับ
๖๒๕๓	๑๐๓๒๖๕๐๒๒๒	สพป.สุรินทร์ เขต ๒	โพนครก	ท่าตูม	สุรินทร์	บ้านโพนครก
๖๒๕๔	๑๐๓๒๖๕๐๒๓๗	สพป.สุรินทร์ เขต ๒	เมืองแก	ท่าตูม	สุรินทร์	บ้านท่าศิลา
๖๒๕๕	๑๐๓๒๖๕๐๒๐๗	สพป.สุรินทร์ เขต ๒	หนองบัว	ท่าตูม	สุรินทร์	บ้านหนองบัวมิตรภาพที่ ๘๕
๖๒๕๖	๑๐๓๒๖๕๐๒๖๐	สพป.สุรินทร์ เขต ๒	หนองเมธี	ท่าตูม	สุรินทร์	บ้านหนองเมธี
๖๒๕๗	๑๐๓๒๖๕๐๗๓๖	สพป.สุรินทร์ เขต ๒	คำผง	โนนนารายณ์	สุรินทร์	บ้านคำผง
๖๒๕๘	๑๐๓๒๖๕๐๗๔๗	สพป.สุรินทร์ เขต ๒	โนน	โนนนารายณ์	สุรินทร์	บ้านโนน "นิคมศาสตร์ศึกษา"
๖๒๕๙	๑๐๓๒๖๕๐๗๔๑	สพป.สุรินทร์ เขต ๒	ระเวียง	โนนนารายณ์	สุรินทร์	บ้านระเวียง"รัตนกิจวิทยา"
๖๒๖๐	๑๐๓๒๖๕๐๗๕๒	สพป.สุรินทร์ เขต ๒	หนองเทพ	โนนนารายณ์	สุรินทร์	บ้านหนองเทพ
๖๒๖๑	๑๐๓๒๖๕๐๗๓๕	สพป.สุรินทร์ เขต ๒	หนองหลวง	โนนนารายณ์	สุรินทร์	โนนนารายณ์วิทยา
๖๒๖๒	๑๐๓๒๖๕๐๓๕๔	สพป.สุรินทร์ เขต ๒	กุดขาคีม	รัตนบุรี	สุรินทร์	บ้านดงเปือย (มูลศึกษาวิทยา)
๖๒๖๓	๑๐๓๒๖๕๐๓๔๙	สพป.สุรินทร์ เขต ๒	แก	รัตนบุรี	สุรินทร์	บ้านแก (แกศึกษาวิทยา)
๖๒๖๔	๑๐๓๒๖๕๐๓๘๑	สพป.สุรินทร์ เขต ๒	ดอนแรด	รัตนบุรี	สุรินทร์	บ้านบึง-ยางประชาสรรค์
๖๒๖๕	๑๐๓๒๖๕๐๓๖๐	สพป.สุรินทร์ เขต ๒	ทับใหญ่	รัตนบุรี	สุรินทร์	บ้านทับโพธิ์วิทยา
๖๒๖๖	๑๐๓๒๖๕๐๓๗๗	สพป.สุรินทร์ เขต ๒	ธาตุ	รัตนบุรี	สุรินทร์	บ้านน้ำคำ
๖๒๖๗	๑๐๓๒๖๕๐๓๕๕	สพป.สุรินทร์ เขต ๒	น้ำเขียว	รัตนบุรี	สุรินทร์	บ้านน้ำเขียว (น้ำเขียววิทยาคม)
๖๒๖๘	๑๐๓๒๖๕๐๓๘๖	สพป.สุรินทร์ เขต ๒	เปิด	รัตนบุรี	สุรินทร์	ไตรคามวิทยา
๖๒๖๙	๑๐๓๒๖๕๐๓๖๕	สพป.สุรินทร์ เขต ๒	ไผ่	รัตนบุรี	สุรินทร์	บ้านคอนสวรรค์
๖๒๗๐	๑๐๓๒๖๕๐๓๗๑	สพป.สุรินทร์ เขต ๒	ยางสว่าง	รัตนบุรี	สุรินทร์	บ้านยาง
๖๒๗๑	๑๐๓๒๖๕๐๓๔๑	สพป.สุรินทร์ เขต ๒	รัตนบุรี	รัตนบุรี	สุรินทร์	อนุบาลรัตนบุรี
๖๒๗๒	๑๐๓๒๖๕๐๓๕๗	สพป.สุรินทร์ เขต ๒	หนองบัวทอง	รัตนบุรี	สุรินทร์	ปทุมมาศวิทยา
๖๒๗๓	๑๐๓๒๖๕๐๓๙๐	สพป.สุรินทร์ เขต ๒	หนองบัวบาน	รัตนบุรี	สุรินทร์	บ้านหนองบัวบาน
๖๒๗๔	๑๐๓๒๖๕๐๔๘๓	สพป.สุรินทร์ เขต ๒	แคน	สนม	สุรินทร์	บ้านนายม (นิคมศึกษาวิทยา)
๖๒๗๕	๑๐๓๒๖๕๐๔๘๘	สพป.สุรินทร์ เขต ๒	นานวน	สนม	สุรินทร์	บ้านนานวน
๖๒๗๖	๑๐๓๒๖๕๐๔๘๑	สพป.สุรินทร์ เขต ๒	โพนโก	สนม	สุรินทร์	บ้านโนนเปือย
๖๒๗๗	๑๐๓๒๖๕๐๔๗๕	สพป.สุรินทร์ เขต ๒	สนม	สนม	สุรินทร์	บ้านสำโรง
๖๒๗๘	๑๐๓๒๖๕๐๔๙๖	สพป.สุรินทร์ เขต ๒	หนองระฆัง	สนม	สุรินทร์	บ้านนาดี
๖๒๗๙	๑๐๓๒๖๕๐๔๙๗	สพป.สุรินทร์ เขต ๒	หนองอียอ	สนม	สุรินทร์	บ้านหนองอียอ
๖๒๘๐	๑๐๓๒๖๕๐๔๘๘	สพป.สุรินทร์ เขต ๒	หัวจัว	สนม	สุรินทร์	บ้านหัวจัว (แทนศิลาวิทยา)



รายชื่อโรงเรียนคุณภาพประจำตำบล

ที่	รหัสกระทรวง	สพท	ตำบล	อำเภอ	จังหวัด	สพท.โรงเรียน
๖๒๘๑	๑๐๓๒๖๕๐๕๙๙	สพป.สุรินทร์ เขต ๓	กาบเชิง	กาบเชิง	สุรินทร์	บ้านปราสาทเบง
๖๒๘๒	๑๐๓๒๖๕๐๖๑๓	สพป.สุรินทร์ เขต ๓	คูตัน	กาบเชิง	สุรินทร์	บ้านคูตัน
๖๒๘๓	๑๐๓๒๖๕๐๖๐๐	สพป.สุรินทร์ เขต ๓	โคกตะเคียน	กาบเชิง	สุรินทร์	บ้านโคกตะเคียน
๖๒๘๔	๑๐๓๒๖๕๐๖๒๐	สพป.สุรินทร์ เขต ๓	ด่าน	กาบเชิง	สุรินทร์	บ้านด่าน
๖๒๘๕	๑๐๓๒๖๕๐๖๑๔	สพป.สุรินทร์ เขต ๓	ตะเคียน	กาบเชิง	สุรินทร์	บ้านตะเคียน
๖๒๘๖	๑๐๓๒๖๕๐๖๐๘	สพป.สุรินทร์ เขต ๓	นางมุด	กาบเชิง	สุรินทร์	บ้านนางมุด
๖๒๘๗	๑๐๓๒๖๕๐๖๖๓	สพป.สุรินทร์ เขต ๓	จรัส	บัวเชด	สุรินทร์	บ้านจรัส
๖๒๘๘	๑๐๓๒๖๕๐๖๕๖	สพป.สุรินทร์ เขต ๓	ตาวิ้ง	บัวเชด	สุรินทร์	บ้านหนองโจงโลง
๖๒๘๙	๑๐๓๒๖๕๐๖๔๖	สพป.สุรินทร์ เขต ๓	บัวเชด	บัวเชด	สุรินทร์	อนุบาลบัวเชด (บ้านระมาดค้อ)
๖๒๙๐	๑๐๓๒๖๕๐๖๕๒	สพป.สุรินทร์ เขต ๓	สะเดา	บัวเชด	สุรินทร์	บ้านสะเดา
๖๒๙๑	๑๐๓๒๖๕๐๖๕๓	สพป.สุรินทร์ เขต ๓	สำเภาลูน	บัวเชด	สุรินทร์	บ้านสำเภาลูน
๖๒๙๒	๑๐๓๒๖๕๐๖๖๐	สพป.สุรินทร์ เขต ๓	อาโพน	บัวเชด	สุรินทร์	บ้านอาโพน
๖๒๙๓	๑๐๓๒๖๕๐๒๖๕	สพป.สุรินทร์ เขต ๓	ก้งแอน	ปราสาท	สุรินทร์	อนุบาลปราสาทศึกษาคาร
๖๒๙๔	๑๐๓๒๖๕๐๒๘๑	สพป.สุรินทร์ เขต ๓	กันตวจระมวล	ปราสาท	สุรินทร์	กันทราราม (นุ่นศึกษาคาร)
๖๒๙๕	๑๐๓๒๖๕๐๒๙๐	สพป.สุรินทร์ เขต ๓	โคกยาง	ปราสาท	สุรินทร์	อมรินทร์วารวิ
๖๒๙๖	๑๐๓๒๖๕๐๓๓๔	สพป.สุรินทร์ เขต ๓	โคกสะอาด	ปราสาท	สุรินทร์	บ้านกูน
๖๒๙๗	๑๐๓๒๖๕๐๓๐๓	สพป.สุรินทร์ เขต ๓	เชื้อเพลิง	ปราสาท	สุรินทร์	บ้านเชื้อเพลิง
๖๒๙๘	๑๐๓๒๖๕๐๓๒๐	สพป.สุรินทร์ เขต ๓	โชคนาสาม	ปราสาท	สุรินทร์	บ้านโชคนาสาม
๖๒๙๙	๑๐๓๒๖๕๐๓๑๗	สพป.สุรินทร์ เขต ๓	ตานี	ปราสาท	สุรินทร์	บ้านโคกจำเริญ
๖๓๐๐	๑๐๓๒๖๕๐๒๘๐	สพป.สุรินทร์ เขต ๓	ตาเบา	ปราสาท	สุรินทร์	บ้านตะคร้อ
๖๓๐๑	๑๐๓๒๖๕๐๒๘๗	สพป.สุรินทร์ เขต ๓	ทมอ	ปราสาท	สุรินทร์	บ้านโคกบุ (บอนประชารัฐบำรุง)
๖๓๐๒	๑๐๓๒๖๕๐๓๐๕	สพป.สุรินทร์ เขต ๓	ทุ่งมน	ปราสาท	สุรินทร์	บ้านทุ่งมน (ริมราษฎร์นุสรณ์)
๖๓๐๓	๑๐๓๒๖๕๐๒๘๓	สพป.สุรินทร์ เขต ๓	บ้านไทร	ปราสาท	สุรินทร์	วันเจริญสามัคคี
๖๓๐๔	๑๐๓๒๖๕๐๒๖๙	สพป.สุรินทร์ เขต ๓	บ้านพลวง	ปราสาท	สุรินทร์	บ้านพลวง (พรหมบำรุงราษฎร์)
๖๓๐๕	๑๐๓๒๖๕๐๓๐๐	สพป.สุรินทร์ เขต ๓	ประทัดบุ	ปราสาท	สุรินทร์	เจริญราษฎร์วิทยา
๖๓๐๖	๑๐๓๒๖๕๐๒๖๖	สพป.สุรินทร์ เขต ๓	ปราสาททง	ปราสาท	สุรินทร์	บ้านปราสาท
๖๓๐๗	๑๐๓๒๖๕๐๓๑๕	สพป.สุรินทร์ เขต ๓	ปรือ	ปราสาท	สุรินทร์	บ้านบักดอก
๖๓๐๘	๑๐๓๒๖๕๐๒๙๙	สพป.สุรินทร์ เขต ๓	ไพล	ปราสาท	สุรินทร์	บ้านสองสะโอม
๖๓๐๙	๑๐๓๒๖๕๐๓๐๖	สพป.สุรินทร์ เขต ๓	สมุด	ปราสาท	สุรินทร์	สุวรรณาคารสงเคราะห์
๖๓๑๐	๑๐๓๒๖๕๐๓๓๐	สพป.สุรินทร์ เขต ๓	หนองใหญ่	ปราสาท	สุรินทร์	บ้านก้อ
๖๓๑๑	๑๐๓๒๖๕๐๗๐๕	สพป.สุรินทร์ เขต ๓	โคกกลาง	พนมดงรัก	สุรินทร์	บ้านโคกกลาง
๖๓๑๒	๑๐๓๒๖๕๐๗๑๐	สพป.สุรินทร์ เขต ๓	จึกแตก	พนมดงรัก	สุรินทร์	บ้านตาลวก
๖๓๑๓	๑๐๓๒๖๕๐๖๙๘	สพป.สุรินทร์ เขต ๓	ตานิ่	พนมดงรัก	สุรินทร์	บ้านหนองคันนา
๖๓๑๔	๑๐๓๒๖๕๐๖๙๕	สพป.สุรินทร์ เขต ๓	บักได	พนมดงรัก	สุรินทร์	บ้านรุน
๖๓๑๕	๑๐๓๒๖๕๐๖๘๕	สพป.สุรินทร์ เขต ๓	แจนแวน	ศรีณรงค์	สุรินทร์	บ้านแดง
๖๓๑๖	๑๐๓๒๖๕๐๖๖๘	สพป.สุรินทร์ เขต ๓	ณรงค์	ศรีณรงค์	สุรินทร์	อนุบาลศรีณรงค์
๖๓๑๗	๑๐๓๒๖๕๐๖๗๗	สพป.สุรินทร์ เขต ๓	ตรวจ	ศรีณรงค์	สุรินทร์	บ้านฉลิกหนองมะเขว
๖๓๑๘	๑๐๓๒๖๕๐๖๗๔	สพป.สุรินทร์ เขต ๓	ศรีสุข	ศรีณรงค์	สุรินทร์	พระจันทร์ศรีสุข
๖๓๑๙	๑๐๓๒๖๕๐๖๘๙	สพป.สุรินทร์ เขต ๓	หนองแวง	ศรีณรงค์	สุรินทร์	บ้านหนองแวง
๖๓๒๐	๑๐๓๒๖๕๐๕๒๓	สพป.สุรินทร์ เขต ๓	กระเทียม	สังขะ	สุรินทร์	บ้านกระเทียม (ราษฎร์วิทยาคม)

รายชื่อโรงเรียนคุณภาพประจำตำบล

ที่	รหัสกระทรวง	สพท	ตำบล	อำเภอ	จังหวัด	สพท.โรงเรียน
๖๓๒๑	๑๐๓๒๖๕๐๕๕๒	สพป.สุรินทร์ เขต ๓	ขอนแก่น	สังขะ	สุรินทร์	บ้านขอนแก่น
๖๓๒๒	๑๐๓๒๖๕๐๕๕๕	สพป.สุรินทร์ เขต ๓	ดม	สังขะ	สุรินทร์	ดมวิทยาการ
๖๓๒๓	๑๐๓๒๖๕๐๕๕๕	สพป.สุรินทร์ เขต ๓	ตาดง	สังขะ	สุรินทร์	บ้านเถกิง
๖๓๒๔	๑๐๓๒๖๕๐๕๕๓๐	สพป.สุรินทร์ เขต ๓	ตาตุม	สังขะ	สุรินทร์	บ้านขนาดมอญ
๖๓๒๕	๑๐๓๒๖๕๐๕๕๖	สพป.สุรินทร์ เขต ๓	ทับทัน	สังขะ	สุรินทร์	บ้านเลิศอรุณ
๖๓๒๖	๑๐๓๒๖๕๐๕๕๑๗	สพป.สุรินทร์ เขต ๓	เทพรักษา	สังขะ	สุรินทร์	บ้านตาพราม
๖๓๒๗	๑๐๓๒๖๕๐๕๕๔๓	สพป.สุรินทร์ เขต ๓	บ้านจารย์	สังขะ	สุรินทร์	บ้านจารย์
๖๓๒๘	๑๐๓๒๖๕๐๕๕๐๔	สพป.สุรินทร์ เขต ๓	บ้านขบ	สังขะ	สุรินทร์	บ้านโพนชาย
๖๓๒๙	๑๐๓๒๖๕๐๕๕๑๑	สพป.สุรินทร์ เขต ๓	พระแก้ว	สังขะ	สุรินทร์	บ้านกระสัง
๖๓๓๐	๑๐๓๒๖๕๐๕๕๓๘	สพป.สุรินทร์ เขต ๓	สะกาด	สังขะ	สุรินทร์	บ้านสะกาด
๖๓๓๑	๑๐๓๒๖๕๐๕๕๐๑	สพป.สุรินทร์ เขต ๓	สังขะ	สังขะ	สุรินทร์	สังขะวิทยาคม
๖๓๓๒	๑๐๔๓๖๖๐๑๖๕	สพป.หนองคาย เขต ๑	กอนาง	ท่าบ่อ	หนองคาย	ป่าสักวิทยา
๖๓๓๓	๑๐๔๓๖๖๐๑๗๒	สพป.หนองคาย เขต ๑	โคกคอน	ท่าบ่อ	หนองคาย	บ้านโคกคอน
๖๓๓๔	๑๐๔๓๖๖๐๑๕๕	สพป.หนองคาย เขต ๑	ท่าบ่อ	ท่าบ่อ	หนองคาย	โกมลวิทยาการ
๖๓๓๕	๑๐๔๓๖๖๐๑๗๐	สพป.หนองคาย เขต ๑	นาข่า	ท่าบ่อ	หนองคาย	ร่วมมิตรวิทยา
๖๓๓๖	๑๐๔๓๖๖๐๑๗๔	สพป.หนองคาย เขต ๑	น้ำโมง	ท่าบ่อ	หนองคาย	บ้านหนองแวง
๖๓๓๗	๑๐๔๓๖๖๐๑๕๒	สพป.หนองคาย เขต ๑	บ้านเดื่อ	ท่าบ่อ	หนองคาย	บ้านเดื่อ
๖๓๓๘	๑๐๔๓๖๖๐๑๕๕	สพป.หนองคาย เขต ๑	บ้านถ่อน	ท่าบ่อ	หนองคาย	ชุมชนบ้านถ่อน
๖๓๓๙	๑๐๔๓๖๖๐๑๗๗	สพป.หนองคาย เขต ๑	บ้านวาน	ท่าบ่อ	หนองคาย	ครูศิษย์วิทยา
๖๓๔๐	๑๐๔๓๖๖๐๑๕๖	สพป.หนองคาย เขต ๑	โพนสา	ท่าบ่อ	หนองคาย	ชุมชนบ้านโพนสา
๖๓๔๑	๑๐๔๓๖๖๐๑๕๗	สพป.หนองคาย เขต ๑	หนองนาง	ท่าบ่อ	หนองคาย	บ้านหนองนาง
๖๓๔๒	๑๐๔๓๖๖๐๑๕๑	สพป.หนองคาย เขต ๑	ด่านศรีสุข	โพธิ์ตาก	หนองคาย	อาโอยาม่า ๒
๖๓๔๓	๑๐๔๓๖๖๐๑๕๔	สพป.หนองคาย เขต ๑	โพธิ์ตาก	โพธิ์ตาก	หนองคาย	บ้านโพธิ์ตาก
๖๓๔๔	๑๐๔๓๖๖๐๑๕๗	สพป.หนองคาย เขต ๑	โพนทอง	โพธิ์ตาก	หนองคาย	อนุบาลดอนไผ่
๖๓๔๕	๑๐๔๓๖๖๐๑๑๒	สพป.หนองคาย เขต ๑	กวนวัน	เมืองหนองคาย	หนองคาย	บ้านพร้าวเหนือ
๖๓๔๖	๑๐๔๓๖๖๐๑๔๐	สพป.หนองคาย เขต ๑	ค่ายบกหวาน	เมืองหนองคาย	หนองคาย	นาฮีนุเคราะห์
๖๓๔๗	๑๐๔๓๖๖๐๑๓๑	สพป.หนองคาย เขต ๑	บ้านเดื่อ	เมืองหนองคาย	หนองคาย	บ้านเดื่อใต้
๖๓๔๘	๑๐๔๓๖๖๐๑๑๕	สพป.หนองคาย เขต ๑	ปะโค	เมืองหนองคาย	หนองคาย	ชุมชนบ้านปะโค
๖๓๔๙	๑๐๔๓๖๖๐๑๕๓	สพป.หนองคาย เขต ๑	พระธาตุบังพวน	เมืองหนองคาย	หนองคาย	ไทยรัฐวิทยา ๑๐๕ (เข็อกหม่วยวิทยา)
๖๓๕๐	๑๐๔๓๖๖๐๑๒๗	สพป.หนองคาย เขต ๑	โพธิ์ชัย	เมืองหนองคาย	หนองคาย	บ้านหนาด ครูราษฎร์อุทิศ
๖๓๕๑	๑๐๔๓๖๖๐๑๕๕	สพป.หนองคาย เขต ๑	โพนสว่าง	เมืองหนองคาย	หนองคาย	ดงเวินดงเจริญวิทยา
๖๓๕๒	๑๐๔๓๖๖๐๑๐๘	สพป.หนองคาย เขต ๑	มีชัย	เมืองหนองคาย	หนองคาย	บ้านโคกแมงเงา
๖๓๕๓	๑๐๔๓๖๖๐๑๒๐	สพป.หนองคาย เขต ๑	วัดธาตุ	เมืองหนองคาย	หนองคาย	บ้านเมืองบาง
๖๓๕๔	๑๐๔๓๖๖๐๑๑๖	สพป.หนองคาย เขต ๑	เวียงคุก	เมืองหนองคาย	หนองคาย	ครูราษฎร์รังสรรค์
๖๓๕๕	๑๐๔๓๖๖๐๑๐๗	สพป.หนองคาย เขต ๑	หนองกอมเกาะ	เมืองหนองคาย	หนองคาย	บ้านหนองเต็น
๖๓๕๖	๑๐๔๓๖๖๐๑๒๕	สพป.หนองคาย เขต ๑	หาดคำ	เมืองหนองคาย	หนองคาย	เหล่าฝ่ายผดุงวิทย์
๖๓๕๗	๑๐๔๓๖๖๐๑๓๓	สพป.หนองคาย เขต ๑	หินโงม	เมืองหนองคาย	หนองคาย	หินโงมวิทยา
๖๓๕๘	๑๐๔๓๖๖๐๑๓๗	สพป.หนองคาย เขต ๑	บ้านหม้อ	ศรีเชียงใหม่	หนองคาย	ชุมชนบ้านหม้อ
๖๓๕๙	๑๐๔๓๖๖๐๑๑๑	สพป.หนองคาย เขต ๑	พระพุทธบาท	ศรีเชียงใหม่	หนองคาย	พระพุทธบาทเทสรังสีวิทยา
๖๓๖๐	๑๐๔๓๖๖๐๑๒๙	สพป.หนองคาย เขต ๑	พานพร้าว	ศรีเชียงใหม่	หนองคาย	อนุบาลศรีเชียงใหม่

รายชื่อโรงเรียนคุณภาพประจำตำบล

ที่	รหัสกระทรวง	สพท	ตำบล	อำเภอ	จังหวัด	สพท.โรงเรียน
๖๓๖๑	๑๐๔๓๖๖๐๓๐๐	สพป.หนองคาย เขต ๑	หนองปลาปาก	ศรีเชียงใหม่	หนองคาย	ดอนก่อโนนสวรรค์
๖๓๖๒	๑๐๔๓๖๖๐๔๒๔	สพป.หนองคาย เขต ๑	คอกช้าง	สระใคร	หนองคาย	อนุบาลบ้านคอกช้าง
๖๓๖๓	๑๐๔๓๖๖๐๔๓๐	สพป.หนองคาย เขต ๑	บ้านฝาง	สระใคร	หนองคาย	บ้านหมากหุ้งขี้เหล็ก
๖๓๖๔	๑๐๔๓๖๖๐๔๒๓	สพป.หนองคาย เขต ๑	สระใคร	สระใคร	หนองคาย	บ้านหนองบัวเงิน
๖๓๖๕	๑๐๔๓๖๖๐๓๑๕	สพป.หนองคาย เขต ๑	แก้งไก่	สังคม	หนองคาย	บ้านสังกะสีนาขาม
๖๓๖๖	๑๐๔๓๖๖๐๓๓๑	สพป.หนองคาย เขต ๑	น้ำจี้ว	สังคม	หนองคาย	บ้านเทา-นาบอน
๖๓๖๗	๑๐๔๓๖๖๐๓๒๖	สพป.หนองคาย เขต ๑	บ้านม่วง	สังคม	หนองคาย	บ้านม่วง
๖๓๖๘	๑๐๔๓๖๖๐๓๒๒	สพป.หนองคาย เขต ๑	ผาตั้ง	สังคม	หนองคาย	บ้านห้วยไซงิ้ว
๖๓๖๙	๑๐๔๓๖๖๐๓๑๗	สพป.หนองคาย เขต ๑	สังคม	สังคม	หนองคาย	อนุบาลสังคม
๖๓๗๐	๑๐๔๓๖๖๐๔๘๐	สพป.หนองคาย เขต ๒	นาดี	เฝ้าไร่	หนองคาย	บ้านนาดี
๖๓๗๑	๑๐๔๓๖๖๐๔๖๓	สพป.หนองคาย เขต ๒	เฝ้าไร่	เฝ้าไร่	หนองคาย	เฝ้าไร่วิทยา
๖๓๗๒	๑๐๔๓๖๖๐๔๗๓	สพป.หนองคาย เขต ๒	วังหลวง	เฝ้าไร่	หนองคาย	อนุบาลหนองควาย
๖๓๗๓	๑๐๔๓๖๖๐๔๖๘	สพป.หนองคาย เขต ๒	หนองหลวง	เฝ้าไร่	หนองคาย	บ้านแบง
๖๓๗๔	๑๐๔๓๖๖๐๔๘๒	สพป.หนองคาย เขต ๒	อุดมพร	เฝ้าไร่	หนองคาย	บ้านโนนสะอาด
๖๓๗๕	๑๐๔๓๖๖๐๒๘๒	สพป.หนองคาย เขต ๒	กุดบง	โพนพิสัย	หนองคาย	ชุมชนบ้านโนน-โนนสวรรค์
๖๓๗๖	๑๐๔๓๖๖๐๒๓๓	สพป.หนองคาย เขต ๒	จุมพล	โพนพิสัย	หนองคาย	หมู่บ้านตัวอย่าง
๖๓๗๗	๑๐๔๓๖๖๐๒๔๕	สพป.หนองคาย เขต ๒	ชุมช้าง	โพนพิสัย	หนองคาย	ชุมชนบ้านชุมช้าง
๖๓๗๘	๑๐๔๓๖๖๐๒๖๗	สพป.หนองคาย เขต ๒	เขม	โพนพิสัย	หนองคาย	บ้านเขม
๖๓๗๙	๑๐๔๓๖๖๐๒๗๒	สพป.หนองคาย เขต ๒	ทุ่งหลวง	โพนพิสัย	หนองคาย	บ้านหนองอั่ว
๖๓๘๐	๑๐๔๓๖๖๐๒๖๐	สพป.หนองคาย เขต ๒	นาหนัง	โพนพิสัย	หนองคาย	บ้านแป้น
๖๓๘๑	๑๐๔๓๖๖๐๒๔๙	สพป.หนองคาย เขต ๒	บ้านผือ	โพนพิสัย	หนองคาย	บ้านผือ
๖๓๘๒	๑๐๔๓๖๖๐๒๖๕	สพป.หนองคาย เขต ๒	บ้านโพธิ์	โพนพิสัย	หนองคาย	บ้านคำปะกั้ง
๖๓๘๓	๑๐๔๓๖๖๐๒๔๐	สพป.หนองคาย เขต ๒	วัดหลวง	โพนพิสัย	หนองคาย	บ้านดงกำพี้
๖๓๘๔	๑๐๔๓๖๖๐๒๗๖	สพป.หนองคาย เขต ๒	สร้างนางขาว	โพนพิสัย	หนองคาย	บ้านเหล่าโพธิ์ศรี
๖๓๘๕	๑๐๔๓๖๖๐๒๘๙	สพป.หนองคาย เขต ๒	เหล่าต่างคำ	โพนพิสัย	หนองคาย	บ้านเชียงอาด
๖๓๘๖	๑๐๔๓๖๖๐๔๕๗	สพป.หนองคาย เขต ๒	นาทับไฮ	รัตนวาปี	หนองคาย	รุจีจินตกานนท์
๖๓๘๗	๑๐๔๓๖๖๐๔๕๐	สพป.หนองคาย เขต ๒	บ้านดอน	รัตนวาปี	หนองคาย	บ้านดอนเหมือด
๖๓๘๘	๑๐๔๓๖๖๐๔๔๓	สพป.หนองคาย เขต ๒	พระบาทนาสิงห์	รัตนวาปี	หนองคาย	บ้านนายาง
๖๓๘๙	๑๐๔๓๖๖๐๔๔๙	สพป.หนองคาย เขต ๒	โพนแพง	รัตนวาปี	หนองคาย	อนุบาลนิคมเปงจาน
๖๓๙๐	๑๐๔๓๖๖๐๔๓๗	สพป.หนองคาย เขต ๒	รัตนวาปี	รัตนวาปี	หนองคาย	บ้านโนนสวรรค์
๖๓๙๑	๑๐๓๙๗๖๐๒๕๗	สพป.หนองบัวลำภู เขต ๑	กุดตุ้ม	โนนสัง	หนองบัวลำภู	ชุมชนบ้านกุดตุ้ม
๖๓๙๒	๑๐๓๙๗๖๐๒๘๔	สพป.หนองบัวลำภู เขต ๑	โคกม่วง	โนนสัง	หนองบัวลำภู	โคกม่วงประชาสรรค์
๖๓๙๓	๑๐๓๙๗๖๐๒๖๔	สพป.หนองบัวลำภู เขต ๑	โคกใหญ่	โนนสัง	หนองบัวลำภู	บ้านโคกใหญ่
๖๓๙๔	๑๐๓๙๗๖๐๒๘๐	สพป.หนองบัวลำภู เขต ๑	นิคมพัฒนา	โนนสัง	หนองบัวลำภู	นิคมสงเคราะห์วิทยา
๖๓๙๕	๑๐๓๙๗๖๐๒๕๕	สพป.หนองบัวลำภู เขต ๑	โนนเมือง	โนนสัง	หนองบัวลำภู	บ้านโนนสว่าง
๖๓๙๖	๑๐๓๙๗๖๐๒๔๗	สพป.หนองบัวลำภู เขต ๑	โนนสัง	โนนสัง	หนองบัวลำภู	บ้านหนองแวงจิวตาก
๖๓๙๗	๑๐๓๙๗๖๐๒๙๗	สพป.หนองบัวลำภู เขต ๑	บ้านค้อ	โนนสัง	หนองบัวลำภู	บ้านค้อ
๖๓๙๘	๑๐๓๙๗๖๐๒๗๑	สพป.หนองบัวลำภู เขต ๑	บ้านถิ่น	โนนสัง	หนองบัวลำภู	บ้านถิ่น
๖๓๙๙	๑๐๓๙๗๖๐๒๘๐	สพป.หนองบัวลำภู เขต ๑	ปางกู่	โนนสัง	หนองบัวลำภู	โสภณแคนหนองหญ้าปล้อง
๖๔๐๐	๑๐๓๙๗๖๐๒๗๐	สพป.หนองบัวลำภู เขต ๑	หนองเรือ	โนนสัง	หนองบัวลำภู	บ้านโคกป่ากุง

รายชื่อโรงเรียนคุณภาพประจำตำบล

ที่	รหัสกระทรวง	สพท	ตำบล	อำเภอ	จังหวัด	สพท.โรงเรียน
๖๔๐๑	๑๐๓๙๗๖๐๐๔๗	สพป.หนองบัวลำภู เขต ๑	กุดจิก	เมือง	หนองบัวลำภู	ทุ่งโปรงประชาสรรค์
๖๔๐๒	๑๐๓๙๗๖๐๐๑๔	สพป.หนองบัวลำภู เขต ๑	นาคำไฮ	เมือง	หนองบัวลำภู	บ้านห้วยข่าโนนสมบูรณ์
๖๔๐๓	๑๐๓๙๗๖๐๐๒๓	สพป.หนองบัวลำภู เขต ๑	นามะเฟือง	เมือง	หนองบัวลำภู	บ้านนามะเฟือง
๖๔๐๔	๑๐๓๙๗๖๐๐๖๓	สพป.หนองบัวลำภู เขต ๑	โนนขมิ้น	เมือง	หนองบัวลำภู	บ้านนาเลิง
๖๔๐๕	๑๐๓๙๗๖๐๐๗๓	สพป.หนองบัวลำภู เขต ๑	โนนทัน	เมือง	หนองบัวลำภู	ร่มเกล้า
๖๔๐๖	๑๐๓๙๗๖๐๐๑๖	สพป.หนองบัวลำภู เขต ๑	บ้านขาม	เมือง	หนองบัวลำภู	บ้านโคกกุง
๖๔๐๗	๑๐๓๙๗๖๐๐๓๗	สพป.หนองบัวลำภู เขต ๑	บ้านพร้าว	เมือง	หนองบัวลำภู	บ้านบกโนนเรียง
๖๔๐๘	๑๐๓๙๗๖๐๐๕๒	สพป.หนองบัวลำภู เขต ๑	ป่าไม้งาม	เมือง	หนองบัวลำภู	บ้านลาด
๖๔๐๙	๑๐๓๙๗๖๐๐๐๙	สพป.หนองบัวลำภู เขต ๑	โพธิ์ชัย	เมือง	หนองบัวลำภู	บ้านตำแย
๖๔๑๐	๑๐๓๙๗๖๐๐๐๖	สพป.หนองบัวลำภู เขต ๑	ลำภู	เมือง	หนองบัวลำภู	อนุบาลหนองบัวลำภู
๖๔๑๑	๑๐๓๙๗๖๐๐๒๒	สพป.หนองบัวลำภู เขต ๑	หนองบัว	เมือง	หนองบัวลำภู	บ้านวังน้ำขาวชุมชนถ้ำมึก
๖๔๑๒	๑๐๓๙๗๖๐๐๑๓	สพป.หนองบัวลำภู เขต ๑	หนองภัยศูนย์	เมือง	หนองบัวลำภู	ไทยรัฐวิทยา ๘๘(บ้านหนองภัยศูนย์)
๖๔๑๓	๑๐๓๙๗๖๐๐๖๘	สพป.หนองบัวลำภู เขต ๑	หนองสวรรค์	เมือง	หนองบัวลำภู	บ้านหนองบัวโซม
๖๔๑๔	๑๐๓๙๗๖๐๐๖๑	สพป.หนองบัวลำภู เขต ๑	หนองหว้า	เมือง	หนองบัวลำภู	หนองหว้าวิทยาสรรค์
๖๔๑๕	๑๐๓๙๗๖๐๐๒๙	สพป.หนองบัวลำภู เขต ๑	หัวนา	เมือง	หนองบัวลำภู	หัวนาศึกษาวิทย์
๖๔๑๖	๑๐๓๙๗๖๐๑๔๕	สพป.หนองบัวลำภู เขต ๑	กุดสะเทียน	ศรีบุญเรือง	หนองบัวลำภู	บ้านกุดสะเทียนใหม่ศรีทอง
๖๔๑๗	๑๐๓๙๗๖๐๑๘๙	สพป.หนองบัวลำภู เขต ๑	ทรายทอง	ศรีบุญเรือง	หนองบัวลำภู	บ้านทรายมูล
๖๔๑๘	๑๐๓๙๗๖๐๑๗๘	สพป.หนองบัวลำภู เขต ๑	นากอก	ศรีบุญเรือง	หนองบัวลำภู	บ้านโนนงาม
๖๔๑๙	๑๐๓๙๗๖๐๑๕๙	สพป.หนองบัวลำภู เขต ๑	โนนม่วง	ศรีบุญเรือง	หนองบัวลำภู	ผายหินประชารักษ์
๖๔๒๐	๑๐๓๙๗๖๐๑๖๒	สพป.หนองบัวลำภู เขต ๑	โนนสะอาด	ศรีบุญเรือง	หนองบัวลำภู	โนนคุณวิทยา
๖๔๒๑	๑๐๓๙๗๖๐๑๒๔	สพป.หนองบัวลำภู เขต ๑	เมืองใหม่	ศรีบุญเรือง	หนองบัวลำภู	เมืองใหม่วิทยา
๖๔๒๒	๑๐๓๙๗๖๐๑๗๐	สพป.หนองบัวลำภู เขต ๑	ยางหล่อ	ศรีบุญเรือง	หนองบัวลำภู	บ้านดอนเกล็ด
๖๔๒๓	๑๐๓๙๗๖๐๑๓๓	สพป.หนองบัวลำภู เขต ๑	ศรีบุญเรือง	ศรีบุญเรือง	หนองบัวลำภู	บ้านศรีบุญเรือง
๖๔๒๔	๑๐๓๙๗๖๐๑๘๘	สพป.หนองบัวลำภู เขต ๑	หนองกุงแก้ว	ศรีบุญเรือง	หนองบัวลำภู	บ้านโนนสะอาดราษฎร์อุภัมภ์
๖๔๒๕	๑๐๓๙๗๖๐๑๕๑	สพป.หนองบัวลำภู เขต ๑	หนองแก	ศรีบุญเรือง	หนองบัวลำภู	หนองแกสระแก้ววิทยา
๖๔๒๖	๑๐๓๙๗๖๐๑๔๐	สพป.หนองบัวลำภู เขต ๑	หนองบัวใต้	ศรีบุญเรือง	หนองบัวลำภู	ดอนปอวิทยา
๖๔๒๗	๑๐๓๙๗๖๐๑๓๙	สพป.หนองบัวลำภู เขต ๑	หันนางาม	ศรีบุญเรือง	หนองบัวลำภู	บ้านนาดี'คุรุราษฎร์บำรุง'
๖๔๒๘	๑๐๓๙๗๖๐๐๘๕	สพป.หนองบัวลำภู เขต ๒	กุดดินจี่	นากลาง	หนองบัวลำภู	บ้านกุดดินจี่
๖๔๒๙	๑๐๓๙๗๖๐๑๐๘	สพป.หนองบัวลำภู เขต ๒	กุดแห่	นากลาง	หนองบัวลำภู	กุดแห่วิทยา
๖๔๓๐	๑๐๓๙๗๖๐๐๗๙	สพป.หนองบัวลำภู เขต ๒	เก่ากลอย	นากลาง	หนองบัวลำภู	บ้านเก่ากลอยกุดกระสู
๖๔๓๑	๑๐๓๙๗๖๐๐๙๓	สพป.หนองบัวลำภู เขต ๒	ดงสวรรค์	นากลาง	หนองบัวลำภู	ดงสวรรค์วิทยา
๖๔๓๒	๑๐๓๙๗๖๐๑๒๑	สพป.หนองบัวลำภู เขต ๒	ด่านช้าง	นากลาง	หนองบัวลำภู	บ้านหนองด่าน
๖๔๓๓	๑๐๓๙๗๖๐๑๐๕	สพป.หนองบัวลำภู เขต ๒	นากลาง	นากลาง	หนองบัวลำภู	บ้านกุดค้อกโพธิ์
๖๔๓๔	๑๐๓๙๗๖๐๑๒๐	สพป.หนองบัวลำภู เขต ๒	โนนเมือง	นากลาง	หนองบัวลำภู	บ้านโนนเมือง
๖๔๓๕	๑๐๓๙๗๖๐๐๙๔	สพป.หนองบัวลำภู เขต ๒	ฝั่งแดง	นากลาง	หนองบัวลำภู	บ้านฝั่งแดง
๖๔๓๖	๑๐๓๙๗๖๐๑๑๖	สพป.หนองบัวลำภู เขต ๒	อุทัยสวรรค์	นากลาง	หนองบัวลำภู	บ้านหนองกุงศรีโพธิ์ศรีสมพร
๖๔๓๗	๑๐๓๙๗๖๐๓๑๔	สพป.หนองบัวลำภู เขต ๒	เทพศิรี	นาวัง	หนองบัวลำภู	ชุมชนโปรงวังม่วง
๖๔๓๘	๑๐๓๙๗๖๐๓๐๙	สพป.หนองบัวลำภู เขต ๒	นาแก	นาวัง	หนองบัวลำภู	บ้านหนองค้อ
๖๔๓๙	๑๐๓๙๗๖๐๓๑๓	สพป.หนองบัวลำภู เขต ๒	นาเหล่า	นาวัง	หนองบัวลำภู	บ้านนากลาง
๖๔๔๐	๑๐๓๙๗๖๐๓๒๐	สพป.หนองบัวลำภู เขต ๒	วังทอง	นาวัง	หนองบัวลำภู	บ้านผาวัง

รายชื่อโรงเรียนคุณภาพประจำตำบล

ที่	รหัสกระทรวง	สพท	ตำบล	อำเภอ	จังหวัด	สพท.โรงเรียน
๖๔๔๑	๑๐๓๙๗๖๐๓๑๐	สพท.หนองบัวลำภู เขต ๒	วังปลาบ่อม	นาวัง	หนองบัวลำภู	บ้านโคกหนองบัว
๖๔๔๒	๑๐๓๙๗๖๐๒๒๒	สพท.หนองบัวลำภู เขต ๒	กุดผึ้ง	สุวรรณคูหา	หนองบัวลำภู	บ้านโนนป่าหวานเชียงฮาย
๖๔๔๓	๑๐๓๙๗๖๐๒๓๒	สพท.หนองบัวลำภู เขต ๒	ดงมะไฟ	สุวรรณคูหา	หนองบัวลำภู	บ้านวังหินชา
๖๔๔๔	๑๐๓๙๗๖๐๒๒๐	สพท.หนองบัวลำภู เขต ๒	นาด่าน	สุวรรณคูหา	หนองบัวลำภู	บ้านนาด่าน
๖๔๔๕	๑๐๓๙๗๖๐๒๒๕	สพท.หนองบัวลำภู เขต ๒	นาดี	สุวรรณคูหา	หนองบัวลำภู	บ้านเขินราษฎร์เกษมศรี
๖๔๔๖	๑๐๓๙๗๖๐๒๓๓	สพท.หนองบัวลำภู เขต ๒	นาสี	สุวรรณคูหา	หนองบัวลำภู	บ้านหินฮาวน้ำกวงวิทยา
๖๔๔๗	๑๐๓๙๗๖๐๒๓๗	สพท.หนองบัวลำภู เขต ๒	บ้านโคก	สุวรรณคูหา	หนองบัวลำภู	โนนปอแดงวิทยา
๖๔๔๘	๑๐๓๙๗๖๐๒๔๑	สพท.หนองบัวลำภู เขต ๒	บุญทัน	สุวรรณคูหา	หนองบัวลำภู	บ้านคลองเจริญ
๖๔๔๙	๑๐๓๙๗๖๐๒๐๕	สพท.หนองบัวลำภู เขต ๒	สุวรรณคูหา	สุวรรณคูหา	หนองบัวลำภู	อนุบาลสุวรรณคูหา
๖๔๕๐	๑๐๑๕๖๗๐๐๓๑	สพป.อ่างทอง	จรเข้ร้อง	ไชโย	อ่างทอง	วัดมะขาม (วิบูลย์อุปถัมภ์)
๖๔๕๑	๑๐๑๕๖๗๐๐๓๒	สพป.อ่างทอง	ชะไว	ไชโย	อ่างทอง	บ้านชะไว (ชวลิตวิทยาการ)
๖๔๕๒	๑๐๑๕๖๗๐๐๓๓	สพป.อ่างทอง	ชัยฤทธิ	ไชโย	อ่างทอง	วัดชัยสิทธิาราม
๖๔๕๓	๑๐๑๕๖๗๐๐๒๗	สพป.อ่างทอง	ไชยภูมิ	ไชโย	อ่างทอง	วัดมหานาม
๖๔๕๔	๑๐๑๕๖๗๐๐๒๙	สพป.อ่างทอง	ไชโย	ไชโย	อ่างทอง	วัดไชโย (เพิ่ม เกษมสุวรรณ ๔ )
๖๔๕๕	๑๐๑๕๖๗๐๐๓๓	สพป.อ่างทอง	ตรีณรงค์	ไชโย	อ่างทอง	วัดบ้านป่า
๖๔๕๖	๑๐๑๕๖๗๐๐๓๕	สพป.อ่างทอง	ราชสถิตย์	ไชโย	อ่างทอง	วัดวงษ์ภาคน์
๖๔๕๗	๑๐๑๕๖๗๐๐๕๕	สพป.อ่างทอง	นรสิงห์	ป่าโมก	อ่างทอง	ชุมชนวัดปราสาท (นรสิงห์ประชาสรรค์)
๖๔๕๘	๑๐๑๕๖๗๐๐๔๙	สพป.อ่างทอง	บางเสด็จ	ป่าโมก	อ่างทอง	ไทยรัฐวิทยา ๖ (ฉบับ ราษฎร์อุปถัมภ์)
๖๔๕๙	๑๐๑๕๖๗๐๐๕๑	สพป.อ่างทอง	โผงเผง	ป่าโมก	อ่างทอง	วัดถน
๖๔๖๐	๑๐๑๕๖๗๐๐๔๖	สพป.อ่างทอง	สายทอง	ป่าโมก	อ่างทอง	อนุบาลป่าโมก (วัดโบสถ์สายทอง)
๖๔๖๑	๑๐๑๕๖๗๐๐๕๓	สพป.อ่างทอง	เอกราช	ป่าโมก	อ่างทอง	วัดเอกราช (ประชารัฐนุกูล)
๖๔๖๒	๑๐๑๕๖๗๐๐๘๓	สพป.อ่างทอง	คำหยาด	โพธิ์ทอง	อ่างทอง	วัดคำหยาด
๖๔๖๓	๑๐๑๕๖๗๐๐๘๔	สพป.อ่างทอง	โคกพุทรา	โพธิ์ทอง	อ่างทอง	วัดโคกพุทรา
๖๔๖๔	๑๐๑๕๖๗๐๐๘๘	สพป.อ่างทอง	ทางพระ	โพธิ์ทอง	อ่างทอง	วัดทางพระ
๖๔๖๕	๑๐๑๕๖๗๐๐๙๐	สพป.อ่างทอง	บ่อแร่	โพธิ์ทอง	อ่างทอง	วัดท่าโขลง มิตรภาพที่ ๑๓๕
๖๔๖๖	๑๐๑๕๖๗๐๐๕๗	สพป.อ่างทอง	บางเจ้าฉ่า	โพธิ์ทอง	อ่างทอง	วัดโพธิ์ราษฎร์
๖๔๖๗	๑๐๑๕๖๗๐๐๖๓	สพป.อ่างทอง	บางพลับ	โพธิ์ทอง	อ่างทอง	อนุบาลโพธิ์ทอง
๖๔๖๘	๑๐๑๕๖๗๐๐๕๙	สพป.อ่างทอง	บางระกำ	โพธิ์ทอง	อ่างทอง	วัดสามประชุม (วันครู ๒๕๐๔)
๖๔๖๙	๑๐๑๕๖๗๐๐๘๑	สพป.อ่างทอง	ยางซ้าย	โพธิ์ทอง	อ่างทอง	วัดยางซ้าย
๖๔๗๐	๑๐๑๕๖๗๐๐๗๘	สพป.อ่างทอง	รามะสัก	โพธิ์ทอง	อ่างทอง	วัดโพธิ์เอน
๖๔๗๑	๑๐๑๕๖๗๐๐๖๕	สพป.อ่างทอง	สามง่าม	โพธิ์ทอง	อ่างทอง	วัดโพธิ์เกรียบ
๖๔๗๒	๑๐๑๕๖๗๐๐๘๖	สพป.อ่างทอง	หนองแม่ไก่	โพธิ์ทอง	อ่างทอง	วัดสนธิธรรม
๖๔๗๓	๑๐๑๕๖๗๐๐๗๒	สพป.อ่างทอง	องครักษ์	โพธิ์ทอง	อ่างทอง	วัดสุวรรณราชหงษ์
๖๔๗๔	๑๐๑๕๖๗๐๐๕๖	สพป.อ่างทอง	อ่างแก้ว	โพธิ์ทอง	อ่างทอง	ชุมชนวัดศีลขันธาราม (วิทยาคม)
๖๔๗๕	๑๐๑๕๖๗๐๐๖๙	สพป.อ่างทอง	อินทประมูล	โพธิ์ทอง	อ่างทอง	วัดน้ำอับ
๖๔๗๖	๑๐๑๕๖๗๐๐๒๓	สพป.อ่างทอง	คลองวัว	เมืองอ่างทอง	อ่างทอง	วัดโคศุภราช
๖๔๗๗	๑๐๑๕๖๗๐๐๑๙	สพป.อ่างทอง	จำปาหล่อ	เมืองอ่างทอง	อ่างทอง	วัดจำปาหล่อธรรมะวิทยาทาน
๖๔๗๘	๑๐๑๕๖๗๐๐๑๔	สพป.อ่างทอง	ตลาดกรวด	เมืองอ่างทอง	อ่างทอง	วัดตาลเจ็ดช่อ (หม่อมมี-เพิ่ม เกษมสุวรรณ)
๖๔๗๙	๑๐๑๕๖๗๐๐๐๖	สพป.อ่างทอง	บางแก้ว	เมืองอ่างทอง	อ่างทอง	อนุบาลวัดอ่างทอง
๖๔๘๐	๑๐๑๕๖๗๐๐๑๕	สพป.อ่างทอง	บ้านรี	เมืองอ่างทอง	อ่างทอง	กระพุ่มราย (วิบูลย์วิทยาคม)

รายชื่อโรงเรียนคุณภาพประจำตำบล

ที่	รหัสกระทรวง	สพท	ตำบล	อำเภอ	จังหวัด	สพท.โรงเรียน
๖๔๘๑	๑๐๑๕๖๗๐๐๒๒	สพท.อ่างทอง	บ้านแห	เมืองอ่างทอง	อ่างทอง	วัดโพธิวงษ์
๖๔๘๒	๑๐๑๕๖๗๐๐๑๓	สพท.อ่างทอง	บ้านอิฐ	เมืองอ่างทอง	อ่างทอง	บ้านน้ำผึ้ง
๖๔๘๓	๑๐๑๕๖๗๐๐๐๒	สพท.อ่างทอง	โพสะ	เมืองอ่างทอง	อ่างทอง	วัดราชปักชี
๖๔๘๔	๑๐๑๕๖๗๐๐๑๒	สพท.อ่างทอง	มหาไถย	เมืองอ่างทอง	อ่างทอง	วัดลั่นทอง (จอมวิสิษฐุราษฎร์บำรุง)
๖๔๘๕	๑๐๑๕๖๗๐๐๐๗	สพท.อ่างทอง	ย่านซื่อ	เมืองอ่างทอง	อ่างทอง	วัดโบสถ์ (ประสาทวิทยาการ)
๖๔๘๖	๑๐๑๕๖๗๐๐๐๘	สพท.อ่างทอง	ศาลาแดง	เมืองอ่างทอง	อ่างทอง	วัดจันทร์นิรมิตร
๖๔๘๗	๑๐๑๕๖๗๐๐๐๕	สพท.อ่างทอง	หัวไผ่	เมืองอ่างทอง	อ่างทอง	วัดเชิงหวาย (ประชารัฐอุทิศ)
๖๔๘๘	๑๐๑๕๖๗๐๑๐๖	สพท.อ่างทอง	คลองขนก	วิเศษชัยชาญ	อ่างทอง	วัดนางขำ (ประชารัฐรังสฤษฎ์)
๖๔๘๙	๑๐๑๕๖๗๐๑๑๔	สพท.อ่างทอง	ตลาดใหม่	วิเศษชัยชาญ	อ่างทอง	วัดตลาดใหม่ (อินทประชาสรรค์)
๖๔๙๐	๑๐๑๕๖๗๐๐๙๓	สพท.อ่างทอง	ไผ่จำศีล	วิเศษชัยชาญ	อ่างทอง	วัดราชสฤฎณา (ราษฎร์รังสฤษฎ์)
๖๔๙๑	๑๐๑๕๖๗๐๐๙๗	สพท.อ่างทอง	ไผ่ดำพัฒนา	วิเศษชัยชาญ	อ่างทอง	วัดวันอุทิศ (สิริกมลฉำราษฎร์บำรุง)
๖๔๙๒	๑๐๑๕๖๗๐๑๐๔	สพท.อ่างทอง	ม่วงเตี้ย	วิเศษชัยชาญ	อ่างทอง	วัดยางมณี (ชวนประชาสรรค์)
๖๔๙๓	๑๐๑๕๖๗๐๑๑๗	สพท.อ่างทอง	ยี่ลั่น	วิเศษชัยชาญ	อ่างทอง	วัดอบทม
๖๔๙๔	๑๐๑๕๖๗๐๐๙๘	สพท.อ่างทอง	ศาลเจ้าโรงทอง	วิเศษชัยชาญ	อ่างทอง	อนุบาลวัดนางไฉ (ละเอียดอุปฐม์)
๖๔๙๕	๑๐๑๕๖๗๐๑๑๖	สพท.อ่างทอง	สาวร้องไห้	วิเศษชัยชาญ	อ่างทอง	วัดสิทธิาราม
๖๔๙๖	๑๐๑๕๖๗๐๑๑๐	สพท.อ่างทอง	สี่ร้อย	วิเศษชัยชาญ	อ่างทอง	วัดสี่ร้อย (ราษฎร์สามัคคีบำรุง)
๖๔๙๗	๑๐๑๕๖๗๐๑๑๒	สพท.อ่างทอง	หลักแก้ว	วิเศษชัยชาญ	อ่างทอง	วัดหลักแก้ว
๖๔๙๘	๑๐๑๕๖๗๐๑๑๕	สพท.อ่างทอง	ห้วยคันแหลน	วิเศษชัยชาญ	อ่างทอง	วัดห้วยโรง (สำนักงานสภากินแบ่งรัฐบาลสงเคราะห์ ๑๖๐)
๖๔๙๙	๑๐๑๕๖๗๐๐๙๕	สพท.อ่างทอง	หัวตะพาน	วิเศษชัยชาญ	อ่างทอง	วัดหัวตะพาน
๖๕๐๐	๑๐๑๕๖๗๐๑๓๔	สพท.อ่างทอง	โพธิ์ม่วงพันธ์	สามโก้	อ่างทอง	วัดท่าชุมนุญ
๖๕๐๑	๑๐๑๕๖๗๐๑๓๓	สพท.อ่างทอง	มงคลธรรมนิมิต	สามโก้	อ่างทอง	บ้านหนองถ้ำ
๖๕๐๒	๑๐๑๕๖๗๐๑๒๙	สพท.อ่างทอง	สามโก้	สามโก้	อ่างทอง	อนุบาลบ้านลำสนุ่น
๖๕๐๓	๑๐๑๕๖๗๐๑๓๘	สพท.อ่างทอง	อบทม	สามโก้	อ่างทอง	วัดสามขาว
๖๕๐๔	๑๐๑๕๖๗๐๑๓๙	สพท.อ่างทอง	จำลอง	แสวงหา	อ่างทอง	วัดหัวสะแกตก
๖๕๐๕	๑๐๑๕๖๗๐๑๔๓	สพท.อ่างทอง	บ้านพราน	แสวงหา	อ่างทอง	ชุมชนวัดรั้วหว้า
๖๕๐๖	๑๐๑๕๖๗๐๑๕๕	สพท.อ่างทอง	วังน้ำเย็น	แสวงหา	อ่างทอง	วัดหนองยาง
๖๕๐๗	๑๐๑๕๖๗๐๑๔๒	สพท.อ่างทอง	ศรีพราน	แสวงหา	อ่างทอง	วัดบ้านแก
๖๕๐๘	๑๐๑๕๖๗๐๑๕๘	สพท.อ่างทอง	สีบัวทอง	แสวงหา	อ่างทอง	วัดแก้วกระจ่าง
๖๕๐๙	๑๐๑๕๖๗๐๑๔๖	สพท.อ่างทอง	แสวงหา	แสวงหา	อ่างทอง	อนุบาลแสวงหา
๖๕๑๐	๑๐๑๕๖๗๐๑๕๑	สพท.อ่างทอง	ห้วยไผ่	แสวงหา	อ่างทอง	ประสิทธิวิทยาฯ
๖๕๑๑	๑๐๑๕๖๗๐๐๔๓	สพท.อ่างทอง	เทวราช	ไชโย	อ่างทอง	วัดเยื้องคงคาราม
๖๕๑๒	๑๐๑๕๖๗๐๑๓๕	สพท.อ่างทอง	ราษฎร์พัฒนา	สามโก้	อ่างทอง	วัดหนองกร่าง
๖๕๑๓	๑๐๑๕๖๗๐๐๔๘	สพท.อ่างทอง	โรงช้าง	ป่าโมก	อ่างทอง	วัดศรีมหาโพธิ์
๖๕๑๔	๑๐๑๕๖๗๐๐๓๔	สพท.อ่างทอง	หลักฟ้า	ไชโย	อ่างทอง	วัดกำแพง
๖๕๑๕	๑๐๓๗๗๕๐๐๙๔	สพท.อำนาจเจริญ	คำเขื่อนแก้ว	ขานูมาน	อำนาจเจริญ	บ้านคำเตือย
๖๕๑๖	๑๐๓๗๗๕๐๑๐๔	สพท.อำนาจเจริญ	โคกก่ง	ขานูมาน	อำนาจเจริญ	บ้านบุงเขียว
๖๕๑๗	๑๐๓๗๗๕๐๐๙๑	สพท.อำนาจเจริญ	โคกสาร	ขานูมาน	อำนาจเจริญ	ชุมชนโคกสารวิทยา
๖๕๑๘	๑๐๓๗๗๕๐๐๙๙	สพท.อำนาจเจริญ	ขานูมาน	ขานูมาน	อำนาจเจริญ	บ้านโนนกุล
๖๕๑๙	๑๐๓๗๗๕๐๒๘๕	สพท.อำนาจเจริญ	ป่าก่อ	ขานูมาน	อำนาจเจริญ	ตำรวจตระเวนชายแดนบ้านป่าก่อ
๖๕๒๐	๑๐๓๗๗๕๐๑๑๙	สพท.อำนาจเจริญ	คำโพน	ปทุมราชวงศา	อำนาจเจริญ	สามแยกผดุงวิทย์

รายชื่อโรงเรียนคุณภาพประจำตำบล

ที่	รหัสกระทรวง	สพท	ตำบล	อำเภอ	จังหวัด	สพท.โรงเรียน
๖๕๒๑	๑๐๓๗๗๕๐๑๓๒	สพท.อำนาจเจริญ	นาป่าแขง	ปทุมราชวงศา	อำนาจเจริญ	บ้านโคกพระวินัยดี
๖๕๒๒	๑๐๓๗๗๕๐๑๑๑	สพท.อำนาจเจริญ	นาหว้า	ปทุมราชวงศา	อำนาจเจริญ	อนุบาลปทุมราชวงศา
๖๕๒๓	๑๐๓๗๗๕๐๑๔๖	สพท.อำนาจเจริญ	โนนงาม	ปทุมราชวงศา	อำนาจเจริญ	ม่วงโป้หนองน้ำขุน
๖๕๒๔	๑๐๓๗๗๕๐๑๓๓	สพท.อำนาจเจริญ	ลือ	ปทุมราชวงศา	อำนาจเจริญ	บ้านลือนาคำ
๖๕๒๕	๑๐๓๗๗๕๐๑๔๐	สพท.อำนาจเจริญ	หนองข่า	ปทุมราชวงศา	อำนาจเจริญ	บ้านหนองไฮ
๖๕๒๖	๑๐๓๗๗๕๐๑๒๖	สพท.อำนาจเจริญ	ห้วย	ปทุมราชวงศา	อำนาจเจริญ	บ้านนาผาง (วิบูลย์ราษฎร์สามัคคี)
๖๕๒๗	๑๐๓๗๗๕๐๑๕๕	สพท.อำนาจเจริญ	จานลาน	พนา	อำนาจเจริญ	บ้านสร้อย (ประชารัฐรังสรรค์)
๖๕๒๘	๑๐๓๗๗๕๐๑๔๗	สพท.อำนาจเจริญ	พนา	พนา	อำนาจเจริญ	อนุบาลพนา (อุดมวิทยากร)
๖๕๒๙	๑๐๓๗๗๕๐๑๕๐	สพท.อำนาจเจริญ	พระเหลา	พนา	อำนาจเจริญ	ชุมชนบ้านเสารีก
๖๕๓๐	๑๐๓๗๗๕๐๑๖๗	สพท.อำนาจเจริญ	ไม้กลอน	พนา	อำนาจเจริญ	บ้านหัวดอนขามสามัคคี
๖๕๓๑	๑๐๓๗๗๕๐๐๓๘	สพท.อำนาจเจริญ	กุดปลาตุก	เมืองอำนาจเจริญ	อำนาจเจริญ	ป่าติ้วป่าเตยวิทยาสรรค์
๖๕๓๒	๑๐๓๗๗๕๐๐๑๔	สพท.อำนาจเจริญ	ไก่อำ	เมืองอำนาจเจริญ	อำนาจเจริญ	บ่อบุโปโล
๖๕๓๓	๑๐๓๗๗๕๐๐๕๐	สพท.อำนาจเจริญ	คึมใหญ่	เมืองอำนาจเจริญ	อำนาจเจริญ	บ้านคึมใหญ่
๖๕๓๔	๑๐๓๗๗๕๐๐๗๗	สพท.อำนาจเจริญ	ดอนเมย	เมืองอำนาจเจริญ	อำนาจเจริญ	บ้านหนองปลิง
๖๕๓๕	๑๐๓๗๗๕๐๐๗๗	สพท.อำนาจเจริญ	นาจิก	เมืองอำนาจเจริญ	อำนาจเจริญ	บ้านนาจิกหนองทุ่งมนต์หนองชาด
๖๕๓๖	๑๐๓๗๗๕๐๐๕๒	สพท.อำนาจเจริญ	นาแต่	เมืองอำนาจเจริญ	อำนาจเจริญ	บ้านกุดน้ำกิน
๖๕๓๗	๑๐๓๗๗๕๐๐๒๗	สพท.อำนาจเจริญ	นาฝื่อ	เมืองอำนาจเจริญ	อำนาจเจริญ	นาฝื่อโคกกอก
๖๕๓๘	๑๐๓๗๗๕๐๐๔๖	สพท.อำนาจเจริญ	นายม	เมืองอำนาจเจริญ	อำนาจเจริญ	บ้านนายม
๖๕๓๙	๑๐๓๗๗๕๐๐๓๔	สพท.อำนาจเจริญ	นาวัง	เมืองอำนาจเจริญ	อำนาจเจริญ	บ้านโคกช้างฮ้าย
๖๕๔๐	๑๐๓๗๗๕๐๐๔๒	สพท.อำนาจเจริญ	นาหมอม้า	เมืองอำนาจเจริญ	อำนาจเจริญ	บ้านนาหมอม้า
๖๕๔๑	๑๐๓๗๗๕๐๐๐๘	สพท.อำนาจเจริญ	น้ำปลีก	เมืองอำนาจเจริญ	อำนาจเจริญ	ชุมชนบ้านน้ำปลีก
๖๕๔๒	๑๐๓๗๗๕๐๐๐๕	สพท.อำนาจเจริญ	โนนโพธิ์	เมืองอำนาจเจริญ	อำนาจเจริญ	โพธิ์คิลาเนาหว้า
๖๕๔๓	๑๐๓๗๗๕๐๐๒๒	สพท.อำนาจเจริญ	โนนหนามแท่ง	เมืองอำนาจเจริญ	อำนาจเจริญ	โสภโตนคำไหลคำเตย
๖๕๔๔	๑๐๓๗๗๕๐๐๖๓	สพท.อำนาจเจริญ	บุง	เมืองอำนาจเจริญ	อำนาจเจริญ	ดอนหวายหนองตาใกล้เหล่าเจริญ
๖๕๔๕	๑๐๓๗๗๕๐๐๘๒	สพท.อำนาจเจริญ	ปลาข้าว	เมืองอำนาจเจริญ	อำนาจเจริญ	ปลาข้าวหนองน้ำเที่ยง
๖๕๔๖	๑๐๓๗๗๕๐๐๗๔	สพท.อำนาจเจริญ	สร้างนกทา	เมืองอำนาจเจริญ	อำนาจเจริญ	บ้านโนนคู
๖๕๔๗	๑๐๓๗๗๕๐๐๕๕	สพท.อำนาจเจริญ	หนองมะแขว	เมืองอำนาจเจริญ	อำนาจเจริญ	พัฒนาสามัคคี
๖๕๔๘	๑๐๓๗๗๕๐๐๖๖	สพท.อำนาจเจริญ	ห้วยไร่	เมืองอำนาจเจริญ	อำนาจเจริญ	บ้านภักดีเจริญหัวนาโคกช้างมะนาย
๖๕๔๙	๑๐๓๗๗๕๐๐๗๑	สพท.อำนาจเจริญ	เหล่าพรวน	เมืองอำนาจเจริญ	อำนาจเจริญ	เหล่าพรวนป่ากุงโนนสว่าง
๖๕๕๐	๑๐๓๗๗๕๐๒๓๘	สพท.อำนาจเจริญ	โคกกลาง	ลืออำนาจ	อำนาจเจริญ	บ้านโคกกลาง
๖๕๕๑	๑๐๓๗๗๕๐๒๔๔	สพท.อำนาจเจริญ	ดงบัง	ลืออำนาจ	อำนาจเจริญ	บ้านกุงชัย
๖๕๕๒	๑๐๓๗๗๕๐๒๓๙	สพท.อำนาจเจริญ	ดงมะยาง	ลืออำนาจ	อำนาจเจริญ	บ้านดงมะยางหนองนกหอ
๖๕๕๓	๑๐๓๗๗๕๐๒๕๒	สพท.อำนาจเจริญ	เปือย	ลืออำนาจ	อำนาจเจริญ	บ้านน้ำท่วม
๖๕๕๔	๑๐๓๗๗๕๐๒๔๑	สพท.อำนาจเจริญ	แมด	ลืออำนาจ	อำนาจเจริญ	ประชาสามัคคี
๖๕๕๕	๑๐๓๗๗๕๐๒๖๐	สพท.อำนาจเจริญ	ไร่สี	ลืออำนาจ	อำนาจเจริญ	บ้านไร่สี
๖๕๕๖	๑๐๓๗๗๕๐๒๕๓	สพท.อำนาจเจริญ	อำนาจ	ลืออำนาจ	อำนาจเจริญ	บ้านยางช้า
๖๕๕๗	๑๐๓๗๗๕๐๑๙๐	สพท.อำนาจเจริญ	นาเวียง	เสนางคนิคม	อำนาจเจริญ	บ้านโคกกลางเหนือ
๖๕๕๘	๑๐๓๗๗๕๐๑๗๗	สพท.อำนาจเจริญ	โพนทอง	เสนางคนิคม	อำนาจเจริญ	บ้านโพนทอง
๖๕๕๙	๑๐๓๗๗๕๐๑๘๔	สพท.อำนาจเจริญ	ไร่สีสุก	เสนางคนิคม	อำนาจเจริญ	ชุมชนไร่สีสุก
๖๕๖๐	๑๐๓๗๗๕๐๑๗๑	สพท.อำนาจเจริญ	เสนางคนิคม	เสนางคนิคม	อำนาจเจริญ	อนุบาลเสนางคนิคม (หนองทับม้า)

รายชื่อโรงเรียนคุณภาพประจำตำบล

ที่	รหัสกระทรวง	สพท	ตำบล	อำเภอ	จังหวัด	สพท.โรงเรียน
๖๕๖๑	๑๐๓๗๗๕๐๑๘๕	สพป.อำนาจเจริญ	หนองสามสี	เสนางคนิคม	อำนาจเจริญ	บ้านหนองสามสีหนองดินดำ
๖๕๖๒	๑๐๓๗๗๕๐๑๘๑	สพป.อำนาจเจริญ	หนองไฮ	เสนางคนิคม	อำนาจเจริญ	บ้านหนองมะเสี๋ยงโนนม่วง
๖๕๖๓	๑๐๓๗๗๕๐๒๐๔	สพป.อำนาจเจริญ	คำพระ	หัวตะพาน	อำนาจเจริญ	ชุมชนบ้านคำพระ
๖๕๖๔	๑๐๓๗๗๕๐๑๙๔	สพป.อำนาจเจริญ	เคิ่งใหญ่	หัวตะพาน	อำนาจเจริญ	เคิ่งใหญ่หนองจูเหลื่อม
๖๕๖๕	๑๐๓๗๗๕๐๒๓๒	สพป.อำนาจเจริญ	จิกตุ้	หัวตะพาน	อำนาจเจริญ	ชุมชนบ้านจิกตุ้
๖๕๖๖	๑๐๓๗๗๕๐๒๑๕	สพป.อำนาจเจริญ	โพนเมืองน้อย	หัวตะพาน	อำนาจเจริญ	บ้านโพนเมืองน้อย
๖๕๖๗	๑๐๓๗๗๕๐๒๓๓	สพป.อำนาจเจริญ	รัตนวาริ	หัวตะพาน	อำนาจเจริญ	อนุบาลหัวตะพาน (รัตนวาริ)
๖๕๖๘	๑๐๓๗๗๕๐๒๒๓	สพป.อำนาจเจริญ	สร้างถ่อน้อย	หัวตะพาน	อำนาจเจริญ	บ้านสร้างถ่อ
๖๕๖๙	๑๐๓๗๗๕๐๑๙๕	สพป.อำนาจเจริญ	หนองแก้ว	หัวตะพาน	อำนาจเจริญ	บ้านโคกเกาะ
๖๕๗๐	๑๐๓๗๗๕๐๒๓๐	สพป.อำนาจเจริญ	หัวตะพาน	หัวตะพาน	อำนาจเจริญ	บ้านหัวตะพาน
๖๕๗๑	๑๐๔๑๖๘๐๓๗๑	สพป.อุดรธานี เขต ๑	โคกกลาง	เพ็ญ	อุดรธานี	บ้านโคกกลาง
๖๕๗๒	๑๐๔๑๖๘๐๔๓๕	สพป.อุดรธานี เขต ๑	จอมศรี	เพ็ญ	อุดรธานี	บ้านดงยางนารายณ์
๖๕๗๓	๑๐๔๑๖๘๐๔๐๓	สพป.อุดรธานี เขต ๑	เชียงหวาง	เพ็ญ	อุดรธานี	บ้านสร้างหลวงสร้างคำ
๖๕๗๔	๑๐๔๑๖๘๐๔๒๓	สพป.อุดรธานี เขต ๑	เตาไห	เพ็ญ	อุดรธานี	บ้านเตาไห
๖๕๗๕	๑๐๔๑๖๘๐๓๙๑	สพป.อุดรธานี เขต ๑	นาบัว	เพ็ญ	อุดรธานี	บ้านยางซอ
๖๕๗๖	๑๐๔๑๖๘๐๔๐๘	สพป.อุดรธานี เขต ๑	นาพู่	เพ็ญ	อุดรธานี	บ้านนาพู่
๖๕๗๗	๑๐๔๑๖๘๐๓๗๕	สพป.อุดรธานี เขต ๑	บ้านธาตุ	เพ็ญ	อุดรธานี	ชุมชนบ้านธาตุ
๖๕๗๘	๑๐๔๑๖๘๐๔๑๕	สพป.อุดรธานี เขต ๑	บ้านเหล่า	เพ็ญ	อุดรธานี	บ้านเหล่าดอนเงิน
๖๕๗๙	๑๐๔๑๖๘๐๓๖๘	สพป.อุดรธานี เขต ๑	เพ็ญ	เพ็ญ	อุดรธานี	บ้านโพนงามหนองตุ
๖๕๘๐	๑๐๔๑๖๘๐๓๙๖	สพป.อุดรธานี เขต ๑	สร้างแป้น	เพ็ญ	อุดรธานี	บ้านสร้างแป้น
๖๕๘๑	๑๐๔๑๖๘๐๓๘๓	สพป.อุดรธานี เขต ๑	สุ่มเส้า	เพ็ญ	อุดรธานี	สุ่มเส้าวิทยา
๖๕๘๒	๑๐๔๑๖๘๐๐๖๖	สพป.อุดรธานี เขต ๑	กุดสระ	เมืองอุดรธานี	อุดรธานี	มิตรภาพ ๖
๖๕๘๓	๑๐๔๑๖๘๐๐๔๖	สพป.อุดรธานี เขต ๑	โคกสะอาด	เมืองอุดรธานี	อุดรธานี	นิคมสร้างตนเองเชียงพิณ ๓
๖๕๘๔	๑๐๔๑๖๘๐๐๕๖	สพป.อุดรธานี เขต ๑	เชียงพิณ	เมืองอุดรธานี	อุดรธานี	บ้านเชียงพิณ
๖๕๘๕	๑๐๔๑๖๘๐๑๐๙	สพป.อุดรธานี เขต ๑	เชียงยืน	เมืองอุดรธานี	อุดรธานี	บ้านเชียงยืน
๖๕๘๖	๑๐๔๑๖๘๐๐๘๙	สพป.อุดรธานี เขต ๑	นากว้าง	เมืองอุดรธานี	อุดรธานี	ชุมชนนากว้างพัฒนศึกษา
๖๕๘๗	๑๐๔๑๖๘๐๐๗๑	สพป.อุดรธานี เขต ๑	นาข่า	เมืองอุดรธานี	อุดรธานี	ไทยรัฐวิทยา ๙๒ (ชุมชนนาข่า)
๖๕๘๘	๑๐๔๑๖๘๐๐๔๐	สพป.อุดรธานี เขต ๑	นิคมสงเคราะห์	เมืองอุดรธานี	อุดรธานี	บ้านหนองขุนเหล่าหลักวิทยา
๖๕๘๙	๑๐๔๑๖๘๐๐๙๑	สพป.อุดรธานี เขต ๑	โนนสูง	เมืองอุดรธานี	อุดรธานี	ชุมชนโนนสูง
๖๕๙๐	๑๐๔๑๖๘๐๐๘๒	สพป.อุดรธานี เขต ๑	บ้านขาว	เมืองอุดรธานี	อุดรธานี	บ้านพรานเหมือน
๖๕๙๑	๑๐๔๑๖๘๐๐๒๔	สพป.อุดรธานี เขต ๑	บ้านจั่น	เมืองอุดรธานี	อุดรธานี	บ้านคำกั้ง
๖๕๙๒	๑๐๔๑๖๘๐๐๒๕	สพป.อุดรธานี เขต ๑	บ้านตาด	เมืองอุดรธานี	อุดรธานี	บ้านตาด
๖๕๙๓	๑๐๔๑๖๘๐๐๓๓	สพป.อุดรธานี เขต ๑	บ้านเลื่อม	เมืองอุดรธานี	อุดรธานี	บ้านเลื่อม
๖๕๙๔	๑๐๔๑๖๘๐๐๒๙	สพป.อุดรธานี เขต ๑	สามพร้าว	เมืองอุดรธานี	อุดรธานี	ชุมชนสามพร้าว
๖๕๙๕	๑๐๔๑๖๘๐๑๐๐	สพป.อุดรธานี เขต ๑	หนองขอนกว้าง	เมืองอุดรธานี	อุดรธานี	บ้านอี่เลียน
๖๕๙๖	๑๐๔๑๖๘๐๑๐๖	สพป.อุดรธานี เขต ๑	หนองนาคำ	เมืองอุดรธานี	อุดรธานี	บ้านไถ่
๖๕๙๗	๑๐๔๑๖๘๐๐๓๗	สพป.อุดรธานี เขต ๑	หนองบัว	เมืองอุดรธานี	อุดรธานี	บ้านหนองขาม (ค่ายเสนีย์อุปถัมภ์)
๖๕๙๘	๑๐๔๑๖๘๐๐๙๔	สพป.อุดรธานี เขต ๑	หนองไผ่	เมืองอุดรธานี	อุดรธานี	บ้านหนองไผ่หนองหิน
๖๕๙๙	๑๐๔๑๖๘๐๐๖๒	สพป.อุดรธานี เขต ๑	หนองไฮ	เมืองอุดรธานี	อุดรธานี	บ้านโนนสะอาดผาสุข
๖๖๐๐	๑๐๔๑๖๘๐๐๑๖	สพป.อุดรธานี เขต ๑	หมากแข้ง	เมืองอุดรธานี	อุดรธานี	บ้านหนองตุ



รายชื่อโรงเรียนคุณภาพประจำตำบล

ที่	รหัสกระทรวง	สพท	ตำบล	อำเภอ	จังหวัด	สพท.โรงเรียน
๖๖๐๑	๑๐๔๑๖๘๐๐๘๖	สพป.อุดรธานี เขต ๑	หมู่ม่น	เมืองอุดรธานี	อุดรธานี	หนองสำโรงวิทยา
๖๖๐๒	๑๐๔๑๖๘๐๖๕๗	สพป.อุดรธานี เขต ๑	เชียงดา	สร้างคอม	อุดรธานี	บ้านเชียงดา
๖๖๐๓	๑๐๔๑๖๘๐๖๕๕	สพป.อุดรธานี เขต ๑	นาสะอาด	สร้างคอม	อุดรธานี	บ้านนาหว้า (สันติราษฎร์พิทยาคม)
๖๖๐๔	๑๐๔๑๖๘๐๖๖๒	สพป.อุดรธานี เขต ๑	บ้านโคก	สร้างคอม	อุดรธานี	โคกโพธิ์วิทยา
๖๖๐๕	๑๐๔๑๖๘๐๖๖๔	สพป.อุดรธานี เขต ๑	บ้านยวด	สร้างคอม	อุดรธานี	บ้านยวด
๖๖๐๖	๑๐๔๑๖๘๐๖๗๐	สพป.อุดรธานี เขต ๑	บ้านหินโงม	สร้างคอม	อุดรธานี	บ้านหินโงม
๖๖๐๗	๑๐๔๑๖๘๐๖๔๙	สพป.อุดรธานี เขต ๑	สร้างคอม	สร้างคอม	อุดรธานี	อนุบาลสร้างคอม
๖๖๐๘	๑๐๔๑๖๘๐๔๗๓	สพป.อุดรธานี เขต ๑	กุดหมากไฟ	หนองวัวซอ	อุดรธานี	ชุมชนกุดหมากไฟ
๖๖๐๙	๑๐๔๑๖๘๐๕๐๒	สพป.อุดรธานี เขต ๑	น้ำพัน	หนองวัวซอ	อุดรธานี	บ้านน้ำพัน
๖๖๑๐	๑๐๔๑๖๘๐๔๘๔	สพป.อุดรธานี เขต ๑	โนนหวาย	หนองวัวซอ	อุดรธานี	บ้านโนนหวาย
๖๖๑๑	๑๐๔๑๖๘๐๔๙๖	สพป.อุดรธานี เขต ๑	หนองบัวบาน	หนองวัวซอ	อุดรธานี	บ้านหนองบัวบาน
๖๖๑๒	๑๐๔๑๖๘๐๔๘๙	สพป.อุดรธานี เขต ๑	หนองวัวซอ	หนองวัวซอ	อุดรธานี	อนุบาลหนองวัวซอ
๖๖๑๓	๑๐๔๑๖๘๐๔๘๓	สพป.อุดรธานี เขต ๑	หนองอ้อ	หนองวัวซอ	อุดรธานี	บ้านหนองอ้อ
๖๖๑๔	๑๐๔๑๖๘๐๔๙๐	สพป.อุดรธานี เขต ๑	หมากหญ้า	หนองวัวซอ	อุดรธานี	บ้านหมากหญ้า
๖๖๑๕	๑๐๔๑๖๘๐๔๗๙	สพป.อุดรธานี เขต ๑	อุบลมุง	หนองวัวซอ	อุดรธานี	บ้านโคกผักหอม
๖๖๑๖	๑๐๔๑๖๘๐๐๓๘	สพป.อุดรธานี เขต ๑	นาดี	เมืองอุดรธานี	อุดรธานี	บ้านศรีเชียงใหม่
๖๖๑๗	๑๐๔๑๖๘๐๑๘๖	สพป.อุดรธานี เขต ๒	กุมภวาปี	กุมภวาปี	อุดรธานี	ดงเมือง (ดงเมืองวิทยา)
๖๖๑๘	๑๐๔๑๖๘๐๑๔๙	สพป.อุดรธานี เขต ๒	เชียงแหวน	กุมภวาปี	อุดรธานี	บ้านเชียงแหวน
๖๖๑๙	๑๐๔๑๖๘๐๑๕๕	สพป.อุดรธานี เขต ๒	แซแล	กุมภวาปี	อุดรธานี	บ้านเหล่าหมากบัวเชียงสม
๖๖๒๐	๑๐๔๑๖๘๐๑๘๘	สพป.อุดรธานี เขต ๒	ตุมไต้	กุมภวาปี	อุดรธานี	บ้านตุม
๖๖๒๑	๑๐๔๑๖๘๐๑๑๙	สพป.อุดรธานี เขต ๒	ท่าลี่	กุมภวาปี	อุดรธานี	บ้านท่าลี่ศรีสุขวิทยา
๖๖๒๒	๑๐๔๑๖๘๐๑๓๓	สพป.อุดรธานี เขต ๒	ปะโค	กุมภวาปี	อุดรธานี	บ้านปะโค
๖๖๒๓	๑๐๔๑๖๘๐๑๔๖	สพป.อุดรธานี เขต ๒	ผาสุก	กุมภวาปี	อุดรธานี	บ้านนาดีสร้างบง
๖๖๒๔	๑๐๔๑๖๘๐๑๗๗	สพป.อุดรธานี เขต ๒	พันดอน	กุมภวาปี	อุดรธานี	อนุบาลกุมภวาปี
๖๖๒๕	๑๐๔๑๖๘๐๑๖๘	สพป.อุดรธานี เขต ๒	เวียงคำ	กุมภวาปี	อุดรธานี	บ้านนาแบก
๖๖๒๖	๑๐๔๑๖๘๐๑๒๕	สพป.อุดรธานี เขต ๒	สี้อ	กุมภวาปี	อุดรธานี	บ้านสี้อสว่างราษฎร์สามัคคี
๖๖๒๗	๑๐๔๑๖๘๐๑๔๐	สพป.อุดรธานี เขต ๒	เสอเพลอ	กุมภวาปี	อุดรธานี	บ้านสงเปลือยดงสามสิบ
๖๖๒๘	๑๐๔๑๖๘๐๑๗๓	สพป.อุดรธานี เขต ๒	หนองหว้า	กุมภวาปี	อุดรธานี	บ้านกุดจิก
๖๖๒๙	๑๐๔๑๖๘๐๑๗๐	สพป.อุดรธานี เขต ๒	ห้วยแก้ง	กุมภวาปี	อุดรธานี	บ้านโคกผักหวานโนนรังษี
๖๖๓๐	๑๐๔๑๖๘๐๖๑๗	สพป.อุดรธานี เขต ๒	โคกกลาง	โนนสะอาด	อุดรธานี	บ้านโคกกลางหนองแวงใหญ่
๖๖๓๑	๑๐๔๑๖๘๐๖๔๔	สพป.อุดรธานี เขต ๒	ทมนางาม	โนนสะอาด	อุดรธานี	บ้านทมนางาม
๖๖๓๒	๑๐๔๑๖๘๐๖๑๖	สพป.อุดรธานี เขต ๒	โนนสะอาด	โนนสะอาด	อุดรธานี	อนุบาลโนนสะอาด
๖๖๓๓	๑๐๔๑๖๘๐๖๒๖	สพป.อุดรธานี เขต ๒	ปungแก้ว	โนนสะอาด	อุดรธานี	ชุมชนบ้านปungแก้ว
๖๖๓๔	๑๐๔๑๖๘๐๖๓๗	สพป.อุดรธานี เขต ๒	โพธิ์ศรีสำราญ	โนนสะอาด	อุดรธานี	บ้านเสาเล้าผักชีศรีสวัสดิ์
๖๖๓๕	๑๐๔๑๖๘๐๖๔๐	สพป.อุดรธานี เขต ๒	หนองกุงศรี	โนนสะอาด	อุดรธานี	บ้านโนนทองคำเจริญ
๖๖๓๖	๑๐๔๑๖๘๐๘๑๐	สพป.อุดรธานี เขต ๒	นาม่วง	ประจักษ์ศิลปาคม	อุดรธานี	อนุบาลประจักษ์ศิลปาคม
๖๖๓๗	๑๐๔๑๖๘๐๘๑๖	สพป.อุดรธานี เขต ๒	ห้วยสามพาด	ประจักษ์ศิลปาคม	อุดรธานี	บ้านโนนสมบูรณ
๖๖๓๘	๑๐๔๑๖๘๐๘๐๖	สพป.อุดรธานี เขต ๒	อุมจาน	ประจักษ์ศิลปาคม	อุดรธานี	บ้านอุมจาน
๖๖๓๙	๑๐๔๑๖๘๐๖๗๖	สพป.อุดรธานี เขต ๒	คำโคกสูง	วังสามหมอ	อุดรธานี	ดงงามนางาม
๖๖๔๐	๑๐๔๑๖๘๐๖๘๗	สพป.อุดรธานี เขต ๒	บะยาว	วังสามหมอ	อุดรธานี	บ้านนาตาณาโปรง

รายชื่อโรงเรียนคุณภาพประจำตำบล

ที่	รหัสกระทรวง	สพท	ตำบล	อำเภอ	จังหวัด	สพท.โรงเรียน
๖๖๔๑	๑๐๔๑๖๘๐๖๙๓	สพป.อุดรธานี เขต ๒	ผาสุก	วังสามหมอ	อุดรธานี	บ้านดงกลาง
๖๖๔๒	๑๐๔๑๖๘๐๖๘๒	สพป.อุดรธานี เขต ๒	วังสามหมอ	วังสามหมอ	อุดรธานี	สหราษฎร์วิทยานุสรณ์
๖๖๔๓	๑๐๔๑๖๘๐๖๘๓	สพป.อุดรธานี เขต ๒	หนองกุงทับม้า	วังสามหมอ	อุดรธานี	บ้านหนองกุงทับม้า
๖๖๔๔	๑๐๔๑๖๘๐๖๘๓	สพป.อุดรธานี เขต ๒	หนองหญ้าไซ	วังสามหมอ	อุดรธานี	บ้านโคกสะอาด
๖๖๔๕	๑๐๔๑๖๘๐๔๔๑	สพป.อุดรธานี เขต ๒	จำปี	ศรีธาตุ	อุดรธานี	ชุมชนจำปี
๖๖๔๖	๑๐๔๑๖๘๐๔๕๕	สพป.อุดรธานี เขต ๒	ตาตทอง	ศรีธาตุ	อุดรธานี	บ้านตาดราษฎร์สมบูรณ์
๖๖๔๗	๑๐๔๑๖๘๐๔๕๕	สพป.อุดรธานี เขต ๒	นาูง	ศรีธาตุ	อุดรธานี	บ้านนาูง
๖๖๔๘	๑๐๔๑๖๘๐๔๕๖	สพป.อุดรธานี เขต ๒	บ้านโป่ง	ศรีธาตุ	อุดรธานี	บ้านโป่ง
๖๖๔๙	๑๐๔๑๖๘๐๔๓๙	สพป.อุดรธานี เขต ๒	ศรีธาตุ	ศรีธาตุ	อุดรธานี	บ้านกอก
๖๖๕๐	๑๐๔๑๖๘๐๔๕๑	สพป.อุดรธานี เขต ๒	หนองนกเขียน	ศรีธาตุ	อุดรธานี	บ้านโคกก่อง
๖๖๕๑	๑๐๔๑๖๘๐๔๖๗	สพป.อุดรธานี เขต ๒	หัวนาคำ	ศรีธาตุ	อุดรธานี	คำค้อพิทยศึกษา
๖๖๕๒	๑๐๔๑๖๘๐๗๔๕	สพป.อุดรธานี เขต ๒	ทับกุง	หนองแสง	อุดรธานี	ทับกุงประชานุกูล
๖๖๕๓	๑๐๔๑๖๘๐๗๕๑	สพป.อุดรธานี เขต ๒	นาดี	หนองแสง	อุดรธานี	บ้านนาผาย
๖๖๕๔	๑๐๔๑๖๘๐๗๔๘	สพป.อุดรธานี เขต ๒	แสงสว่าง	หนองแสง	อุดรธานี	บ้านแสงสว่าง
๖๖๕๕	๑๐๔๑๖๘๐๗๔๖	สพป.อุดรธานี เขต ๒	หนองแสง	หนองแสง	อุดรธานี	บ้านหนองแสง
๖๖๕๖	๑๐๔๑๖๘๐๗๙๐	สพป.อุดรธานี เขต ๓	คอนสาย	กู่แก้ว	อุดรธานี	บ้านม่วงคอนสาย
๖๖๕๗	๑๐๔๑๖๘๐๘๐๔	สพป.อุดรธานี เขต ๓	ค้อใหญ่	กู่แก้ว	อุดรธานี	บ้านค้อดอนแคน
๖๖๕๘	๑๐๔๑๖๘๐๘๐๑	สพป.อุดรธานี เขต ๓	โนนทองอินทร์	กู่แก้ว	อุดรธานี	บ้านหัวหนอง
๖๖๕๙	๑๐๔๑๖๘๐๗๙๗	สพป.อุดรธานี เขต ๓	บ้านจืด	กู่แก้ว	อุดรธานี	อนุบาลกู่แก้ว
๖๖๖๐	๑๐๔๑๖๘๐๗๓๒	สพป.อุดรธานี เขต ๓	คำเลาะ	ไชยวาน	อุดรธานี	บ้านคำเลาะ
๖๖๖๑	๑๐๔๑๖๘๐๗๑๙	สพป.อุดรธานี เขต ๓	ไชยวาน	ไชยวาน	อุดรธานี	หนองวางวิทยา
๖๖๖๒	๑๐๔๑๖๘๐๗๒๙	สพป.อุดรธานี เขต ๓	โพนสูง	ไชยวาน	อุดรธานี	บ้านห้วยยางชัยพร
๖๖๖๓	๑๐๔๑๖๘๐๗๒๓	สพป.อุดรธานี เขต ๓	หนองหลัก	ไชยวาน	อุดรธานี	ชุมชนสงเวย
๖๖๖๔	๑๐๔๑๖๘๐๗๐๐	สพป.อุดรธานี เขต ๓	ทุ่งฝน	ทุ่งฝน	อุดรธานี	อนุบาลทุ่งฝน
๖๖๖๕	๑๐๔๑๖๘๐๗๐๖	สพป.อุดรธานี เขต ๓	ทุ่งใหญ่	ทุ่งฝน	อุดรธานี	บ้านทุ่งใหญ่
๖๖๖๖	๑๐๔๑๖๘๐๗๐๙	สพป.อุดรธานี เขต ๓	นาชุมแสง	ทุ่งฝน	อุดรธานี	บ้านนาชุมแสง
๖๖๖๗	๑๐๔๑๖๘๐๗๑๑	สพป.อุดรธานี เขต ๓	นาทม	ทุ่งฝน	อุดรธานี	บ้านนาทม
๖๖๖๘	๑๐๔๑๖๘๐๒๙๑	สพป.อุดรธานี เขต ๓	ดงเย็น	บ้านดุง	อุดรธานี	บ้านดงแสนสุข
๖๖๖๙	๑๐๔๑๖๘๐๒๘๒	สพป.อุดรธานี เขต ๓	ถ่อนนาลับ	บ้านดุง	อุดรธานี	บ้านทุ่งใหญ่โพธิ์ชัย
๖๖๗๐	๑๐๔๑๖๘๐๒๕๖	สพป.อุดรธานี เขต ๓	นาคำ	บ้านดุง	อุดรธานี	บ้านดอนขี้เหล็ก
๖๖๗๑	๑๐๔๑๖๘๐๒๗๖	สพป.อุดรธานี เขต ๓	นาโหม	บ้านดุง	อุดรธานี	บ้านวังคางสูง
๖๖๗๒	๑๐๔๑๖๘๐๒๖๔	สพป.อุดรธานี เขต ๓	บ้านจันทน์	บ้านดุง	อุดรธานี	บ้านตุม
๖๖๗๓	๑๐๔๑๖๘๐๒๕๑	สพป.อุดรธานี เขต ๓	บ้านชัย	บ้านดุง	อุดรธานี	บ้านโนนสะอาด
๖๖๗๔	๑๐๔๑๖๘๐๒๗๐	สพป.อุดรธานี เขต ๓	บ้านดุง	บ้านดุง	อุดรธานี	บ้านห้วยปลาโตศรีสามารถ
๖๖๗๕	๑๐๔๑๖๘๐๒๔๔	สพป.อุดรธานี เขต ๓	บ้านตาด	บ้านดุง	อุดรธานี	บ้านจิ้งมีชัย
๖๖๗๖	๑๐๔๑๖๘๐๒๘๖	สพป.อุดรธานี เขต ๓	บ้านม่วง	บ้านดุง	อุดรธานี	บ้านม่วง
๖๖๗๗	๑๐๔๑๖๘๐๒๒๘	สพป.อุดรธานี เขต ๓	โพนสูง	บ้านดุง	อุดรธานี	บ้านนาจาน
๖๖๗๘	๑๐๔๑๖๘๐๒๖๘	สพป.อุดรธานี เขต ๓	วังทอง	บ้านดุง	อุดรธานี	ชุมชนวังทอง
๖๖๗๙	๑๐๔๑๖๘๐๒๒๗	สพป.อุดรธานี เขต ๓	ศรีสุทโธ	บ้านดุง	อุดรธานี	อนุบาลศรีสุทโธ
๖๖๘๐	๑๐๔๑๖๘๐๒๓๓	สพป.อุดรธานี เขต ๓	อ้อมกอก	บ้านดุง	อุดรธานี	บ้านอ้อมกอกประชาสามัคคี

รายชื่อโรงเรียนคุณภาพประจำตำบล

ที่	รหัสกระทรวง	สพท	ตำบล	อำเภอ	จังหวัด	สพท.โรงเรียน
๖๖๘๑	๑๐๔๑๖๘๐๗๗๗	สพป.อุดรธานี เขต ๓	ดอนกลอย	พิบูลย์รักษ์	อุดรธานี	บ้านดอนกลอย
๖๖๘๒	๑๐๔๑๖๘๐๗๗๘	สพป.อุดรธานี เขต ๓	นาทราย	พิบูลย์รักษ์	อุดรธานี	นานกหงส์เสริมชัย
๖๖๘๓	๑๐๔๑๖๘๐๗๗๙	สพป.อุดรธานี เขต ๓	บ้านแดง	พิบูลย์รักษ์	อุดรธานี	บ้านไชยวานโนนลือชัย
๖๖๘๔	๑๐๔๑๖๘๐๕๔๒	สพป.อุดรธานี เขต ๓	ดอนหายโศก	หนองหาน	อุดรธานี	บ้านกั้งโนนสะอาด
๖๖๘๕	๑๐๔๑๖๘๐๕๒๗	สพป.อุดรธานี เขต ๓	บ้านเชียง	หนองหาน	อุดรธานี	บ้านเชียง (ประชาเชียงเจ็ด)
๖๖๘๖	๑๐๔๑๖๘๐๕๓๑	สพป.อุดรธานี เขต ๓	บ้านยา	หนองหาน	อุดรธานี	ธาตุดอนตุม
๖๖๘๗	๑๐๔๑๖๘๐๕๕๘	สพป.อุดรธานี เขต ๓	ผักตบ	หนองหาน	อุดรธานี	บ้านผักตบประชาชนุกูล
๖๖๘๘	๑๐๔๑๖๘๐๕๖๙	สพป.อุดรธานี เขต ๓	พังงู	หนองหาน	อุดรธานี	บ้านพังงู
๖๖๘๙	๑๐๔๑๖๘๐๕๖๐	สพป.อุดรธานี เขต ๓	โพนงาม	หนองหาน	อุดรธานี	บ้านนิคมหนองตาล
๖๖๙๐	๑๐๔๑๖๘๐๕๔๖	สพป.อุดรธานี เขต ๓	สร้อยพร้าว	หนองหาน	อุดรธานี	บ้านวังฮาง
๖๖๙๑	๑๐๔๑๖๘๐๕๓๗	สพป.อุดรธานี เขต ๓	สะแบง	หนองหาน	อุดรธานี	บ้านสะแบง
๖๖๙๒	๑๐๔๑๖๘๐๕๑๑	สพป.อุดรธานี เขต ๓	หนองไผ่	หนองหาน	อุดรธานี	บ้านหนองไผ่พิทยาคม
๖๖๙๓	๑๐๔๑๖๘๐๕๑๘	สพป.อุดรธานี เขต ๓	หนองเม็ก	หนองหาน	อุดรธานี	ชุมชนบ้านหนองเม็ก
๖๖๙๔	๑๐๔๑๖๘๐๕๓๔	สพป.อุดรธานี เขต ๓	หนองสระปลา	หนองหาน	อุดรธานี	บ้านตองหนองสระปลา
๖๖๙๕	๑๐๔๑๖๘๐๕๐๕	สพป.อุดรธานี เขต ๓	หนองหาน	หนองหาน	อุดรธานี	บ้านหนองหาน (วันครู ๒๕๐๒)
๖๖๙๖	๑๐๔๑๖๘๐๕๕๘	สพป.อุดรธานี เขต ๔	กุดจับ	กุดจับ	อุดรธานี	บ้านหนองโนไชยวาน
๖๖๙๗	๑๐๔๑๖๘๐๕๗๘	สพป.อุดรธานี เขต ๔	ขอนแก่น	กุดจับ	อุดรธานี	บ้านขอนแก่น
๖๖๙๘	๑๐๔๑๖๘๐๕๕๕	สพป.อุดรธานี เขต ๔	เซียงเพ็ง	กุดจับ	อุดรธานี	บ้านถิ่น
๖๖๙๙	๑๐๔๑๖๘๐๕๕๐	สพป.อุดรธานี เขต ๔	ตาลเลียน	กุดจับ	อุดรธานี	ชุมชนบ้านทุ่งตาลเลียน
๖๗๐๐	๑๐๔๑๖๘๐๖๐๒	สพป.อุดรธานี เขต ๔	ปะโค	กุดจับ	อุดรธานี	บ้านโคกสว่าง
๖๗๐๑	๑๐๔๑๖๘๐๖๐๙	สพป.อุดรธานี เขต ๔	เมืองเพี้ย	กุดจับ	อุดรธานี	อนุบาลบ้านเพี้ยมิตรภาพที่ ๑๓๘
๖๗๐๒	๑๐๔๑๖๘๐๖๑๒	สพป.อุดรธานี เขต ๔	สร้างก่อ	กุดจับ	อุดรธานี	บ้านสร้างก่อ
๖๗๐๓	๑๐๔๑๖๘๐๗๖๔	สพป.อุดรธานี เขต ๔	นาแค	นาขุ่น	อุดรธานี	บ้านนาแค
๖๗๐๔	๑๐๔๑๖๘๐๗๖๓	สพป.อุดรธานี เขต ๔	นาขุ่น	นาขุ่น	อุดรธานี	ชุมพลนาคลิ่ง
๖๗๐๕	๑๐๔๑๖๘๐๗๖๑	สพป.อุดรธานี เขต ๔	โนนทอง	นาขุ่น	อุดรธานี	บ้านปากเจียงโนนทอง
๖๗๐๖	๑๐๔๑๖๘๐๗๗๒	สพป.อุดรธานี เขต ๔	บ้านก้อง	นาขุ่น	อุดรธานี	อนุบาลบ้านก้องวิทยา
๖๗๐๗	๑๐๔๑๖๘๐๑๙๓	สพป.อุดรธานี เขต ๔	นางัว	น้ำโสม	อุดรธานี	บ้านนางัว
๖๗๐๘	๑๐๔๑๖๘๐๑๙๙	สพป.อุดรธานี เขต ๔	น้ำโสม	น้ำโสม	อุดรธานี	น้ำโสมประชาสรรค์ (ถิรฉิมโมอุปถัมภ์)
๖๗๐๙	๑๐๔๑๖๘๐๒๑๑	สพป.อุดรธานี เขต ๔	บ้านหยวก	น้ำโสม	อุดรธานี	บ้านหยวก
๖๗๑๐	๑๐๔๑๖๘๐๑๙๔	สพป.อุดรธานี เขต ๔	ศรีสำราญ	น้ำโสม	อุดรธานี	บ้านท่าโสม
๖๗๑๑	๑๐๔๑๖๘๐๒๒๑	สพป.อุดรธานี เขต ๔	สามัคคี	น้ำโสม	อุดรธานี	บ้านโชคเจริญ
๖๗๑๒	๑๐๔๑๖๘๐๑๙๖	สพป.อุดรธานี เขต ๔	โสมเยี่ยม	น้ำโสม	อุดรธานี	บ้านหัวช้าง
๖๗๑๓	๑๐๔๑๖๘๐๒๐๖	สพป.อุดรธานี เขต ๔	หนองแวง	น้ำโสม	อุดรธานี	บ้านน้ำซึม
๖๗๑๔	๑๐๔๑๖๘๐๓๕๙	สพป.อุดรธานี เขต ๔	กลางใหญ่	บ้านผือ	อุดรธานี	กลางใหญ่โรธรังสีอุปถัมภ์
๖๗๑๕	๑๐๔๑๖๘๐๓๓๔	สพป.อุดรธานี เขต ๔	ข้าวสาร	บ้านผือ	อุดรธานี	บ้านเม็ก
๖๗๑๖	๑๐๔๑๖๘๐๓๒๐	สพป.อุดรธานี เขต ๔	เขื่อน้ำ	บ้านผือ	อุดรธานี	บ้านเทียม
๖๗๑๗	๑๐๔๑๖๘๐๓๖๑	สพป.อุดรธานี เขต ๔	คำด้วง	บ้านผือ	อุดรธานี	บ้านคำด้วง
๖๗๑๘	๑๐๔๑๖๘๐๓๑๐	สพป.อุดรธานี เขต ๔	คำบง	บ้านผือ	อุดรธานี	คำบงเจริญสุข
๖๗๑๙	๑๐๔๑๖๘๐๓๔๕	สพป.อุดรธานี เขต ๔	จำปาโมง	บ้านผือ	อุดรธานี	บ้านโนนสว่าง
๖๗๒๐	๑๐๔๑๖๘๐๓๓๒	สพป.อุดรธานี เขต ๔	โนนทอง	บ้านผือ	อุดรธานี	ดอนตาลดงบังวิทยา

รายชื่อโรงเรียนคุณภาพประจำตำบล

ที่	รหัสกระทรวง	สพท	ตำบล	อำเภอ	จังหวัด	สพท.โรงเรียน
๖๗๒๑	๑๐๔๑๖๘๐๒๔๔	สพป.อุดรธานี เขต ๔	บ้านฝื่อ	บ้านฝื่อ	อุดรธานี	อนุบาลบ้านฝื่อพิทยาคม
๖๗๒๒	๑๐๔๑๖๘๐๓๕๖	สพป.อุดรธานี เขต ๔	เมืองพาน	บ้านฝื่อ	อุดรธานี	บ้านกาลิม
๖๗๒๓	๑๐๔๑๖๘๐๓๓๙	สพป.อุดรธานี เขต ๔	หนองแกว	บ้านฝื่อ	อุดรธานี	บ้านหนองแกว
๖๗๒๔	๑๐๔๑๖๘๐๓๒๕	สพป.อุดรธานี เขต ๔	หนองหัวคู	บ้านฝื่อ	อุดรธานี	บ้านหนองหัวคู
๖๗๒๕	๑๐๔๑๖๘๐๓๐๒	สพป.อุดรธานี เขต ๔	หายโศก	บ้านฝื่อ	อุดรธานี	บ้านดงหวายดงขวาง
๖๗๒๖	๑๐๔๑๖๘๐๓๐๑	สพป.อุดรธานี เขต ๔	บ้านค้อ	บ้านฝื่อ	อุดรธานี	บ้านนาคุณ
๖๗๒๗	๑๐๕๓๖๙๐๐๖๑	สพป.อุดรดิตถ์ เขต ๑	ขุนผา	เมืองอุดรดิตถ์	อุดรดิตถ์	บ้านเหล่าป่าสา
๖๗๒๘	๑๐๕๓๖๙๐๐๑๕	สพป.อุดรดิตถ์ เขต ๑	คิ่งตะเกา	เมืองอุดรดิตถ์	อุดรดิตถ์	ป่าขุ่นเจริญวิทยา
๖๗๒๙	๑๐๕๓๖๙๐๐๓๙	สพป.อุดรดิตถ์ เขต ๑	จี่วาม	เมืองอุดรดิตถ์	อุดรดิตถ์	ชุมชนเมืองปากฝาง
๖๗๓๐	๑๐๕๓๖๙๐๐๐๒	สพป.อุดรดิตถ์ เขต ๑	ถ้ำถอง	เมืองอุดรดิตถ์	อุดรดิตถ์	บ้านวังถ้ำ
๖๗๓๑	๑๐๕๓๖๙๐๐๓๓	สพป.อุดรดิตถ์ เขต ๑	ท่าเสา	เมืองอุดรดิตถ์	อุดรดิตถ์	วัดอรัญญิการาม
๖๗๓๒	๑๐๕๓๖๙๐๐๓๒	สพป.อุดรดิตถ์ เขต ๑	ท่าอิฐ	เมืองอุดรดิตถ์	อุดรดิตถ์	อนุบาลอุดรดิตถ์
๖๗๓๓	๑๐๕๓๖๙๐๐๕๒	สพป.อุดรดิตถ์ เขต ๑	น้ำริด	เมืองอุดรดิตถ์	อุดรดิตถ์	น้ำริดราษฎร์บำรุง
๖๗๓๔	๑๐๕๓๖๙๐๐๓๐	สพป.อุดรดิตถ์ เขต ๑	บ้านเกาะ	เมืองอุดรดิตถ์	อุดรดิตถ์	บ้านป่าเช่า (ประชานุสรณ์)
๖๗๓๕	๑๐๕๓๖๙๐๐๐๘	สพป.อุดรดิตถ์ เขต ๑	บ้านด่าน	เมืองอุดรดิตถ์	อุดรดิตถ์	วัดคิ่งยาง
๖๗๓๖	๑๐๕๓๖๙๐๐๔๕	สพป.อุดรดิตถ์ เขต ๑	บ้านด่านนาขาม	เมืองอุดรดิตถ์	อุดรดิตถ์	ชุมชนด่านวิทยา
๖๗๓๗	๑๐๕๓๖๙๐๐๒๔	สพป.อุดรดิตถ์ เขต ๑	ป่าเช่า	เมืองอุดรดิตถ์	อุดรดิตถ์	สวนหลวงสาธิต สพป.อุดรดิตถ์
๖๗๓๘	๑๐๕๓๖๙๐๐๐๓	สพป.อุดรดิตถ์ เขต ๑	ผาจุ	เมืองอุดรดิตถ์	อุดรดิตถ์	วัดพระผาง
๖๗๓๙	๑๐๕๓๖๙๐๐๒๗	สพป.อุดรดิตถ์ เขต ๑	วังกะพี้	เมืองอุดรดิตถ์	อุดรดิตถ์	วัดวังกะพี้ (วิเชียรประชานุกูล)
๖๗๔๐	๑๐๕๓๖๙๐๐๖๗	สพป.อุดรดิตถ์ เขต ๑	วังดิน	เมืองอุดรดิตถ์	อุดรดิตถ์	บ้านวังดิน
๖๗๔๑	๑๐๕๓๖๙๐๐๗๑	สพป.อุดรดิตถ์ เขต ๑	แสนตอ	เมืองอุดรดิตถ์	อุดรดิตถ์	วัดสิงห์ศรีสว่าง
๖๗๔๒	๑๐๕๓๖๙๐๐๑๙	สพป.อุดรดิตถ์ เขต ๑	หาดกรวด	เมืองอุดรดิตถ์	อุดรดิตถ์	วัดวังหมู (นิมมานโกวิท)
๖๗๔๓	๑๐๕๓๖๙๐๐๖๙	สพป.อุดรดิตถ์ เขต ๑	หาดงิ้ว	เมืองอุดรดิตถ์	อุดรดิตถ์	บ้านหาดงิ้ว
๖๗๔๔	๑๐๕๓๖๙๐๐๗๗	สพป.อุดรดิตถ์ เขต ๑	ข่อยสูง	ตรอน	อุดรดิตถ์	บ้านแหลมถ่อนสามัคคี
๖๗๔๕	๑๐๕๓๖๙๐๐๘๗	สพป.อุดรดิตถ์ เขต ๑	น้ำอ่าง	ตรอน	อุดรดิตถ์	บ้านน้ำอ่าง (สำนักงานสลากกินแบ่งสงเคราะห์ที่ ๑๖๓)
๖๗๔๖	๑๐๕๓๖๙๐๐๘๓	สพป.อุดรดิตถ์ เขต ๑	บ้านแก่ง	ตรอน	อุดรดิตถ์	หมู่ห้าสามัคคี
๖๗๔๗	๑๐๕๓๖๙๐๐๘๐	สพป.อุดรดิตถ์ เขต ๑	วังแดง	ตรอน	อุดรดิตถ์	บ้านวังแดง (สหจิตวิทยาการ)
๖๗๔๘	๑๐๕๓๖๙๐๐๙๖	สพป.อุดรดิตถ์ เขต ๑	หาดสองแคว	ตรอน	อุดรดิตถ์	บ้านหาดสองแคว
๖๗๔๙	๑๐๕๓๖๙๐๓๐๘	สพป.อุดรดิตถ์ เขต ๑	น้ำพี	ทองแสนขัน	อุดรดิตถ์	บ้านน้ำพีมิตรภาพที่ ๒๑๔
๖๗๕๐	๑๐๕๓๖๙๐๑๘๘	สพป.อุดรดิตถ์ เขต ๑	คอรัม	พิชัย	อุดรดิตถ์	บ้านกองโค
๖๗๕๑	๑๐๕๓๖๙๐๒๐๓	สพป.อุดรดิตถ์ เขต ๑	ท่ามะเฟือง	พิชัย	อุดรดิตถ์	บ้านป่ากะพี้
๖๗๕๒	๑๐๕๓๖๙๐๒๑๖	สพป.อุดรดิตถ์ เขต ๑	ท่าสัก	พิชัย	อุดรดิตถ์	บ้านท่าสัก
๖๗๕๓	๑๐๕๓๖๙๐๒๒๕	สพป.อุดรดิตถ์ เขต ๑	นายาง	พิชัย	อุดรดิตถ์	บ้านนายาง
๖๗๕๔	๑๐๕๓๖๙๐๒๐๙	สพป.อุดรดิตถ์ เขต ๑	นาอิน	พิชัย	อุดรดิตถ์	นาอินวิทยาคม
๖๗๕๕	๑๐๕๓๖๙๐๑๗๗	สพป.อุดรดิตถ์ เขต ๑	ในเมือง	พิชัย	อุดรดิตถ์	บ้านในเมือง
๖๗๕๖	๑๐๕๓๖๙๐๒๑๐	สพป.อุดรดิตถ์ เขต ๑	บ้านโคน	พิชัย	อุดรดิตถ์	ชุมชนบ้านโคน
๖๗๕๗	๑๐๕๓๖๙๐๑๙๔	สพป.อุดรดิตถ์ เขต ๑	บ้านดารา	พิชัย	อุดรดิตถ์	วัดบ้านเกาะ
๖๗๕๘	๑๐๕๓๖๙๐๑๗๘	สพป.อุดรดิตถ์ เขต ๑	บ้านหม้อ	พิชัย	อุดรดิตถ์	บ้านดอนโพ
๖๗๕๙	๑๐๕๓๖๙๐๒๐๑	สพป.อุดรดิตถ์ เขต ๑	พญาแมน	พิชัย	อุดรดิตถ์	ชุมชนบ้านดง
๖๗๖๐	๑๐๕๓๖๙๐๒๑๗	สพป.อุดรดิตถ์ เขต ๑	ไร่อ้อย	พิชัย	อุดรดิตถ์	วัดไร่อ้อย

รายชื่อโรงเรียนคุณภาพประจำตำบล

ที่	รหัสกระทรวง	สพท	ตำบล	อำเภอ	จังหวัด	สพท.โรงเรียน
๖๗๖๑	๑๐๕๓๖๙๐๒๕๘	สพป.อุตรดิตถ์ เขต ๑	ชัยชุมพล	ลับแล	อุตรดิตถ์	วัดน้ำใส
๖๗๖๒	๑๐๕๓๖๙๐๒๖๙	สพป.อุตรดิตถ์ เขต ๑	ด่านแม่คำมัน	ลับแล	อุตรดิตถ์	ด่านแม่คำมัน
๖๗๖๓	๑๐๕๓๖๙๐๒๗๐	สพป.อุตรดิตถ์ เขต ๑	ทุ่งยั้ง	ลับแล	อุตรดิตถ์	ชุมชนวัดบรมธาตุ
๖๗๖๔	๑๐๕๓๖๙๐๒๕๒	สพป.อุตรดิตถ์ เขต ๑	น่านกกก	ลับแล	อุตรดิตถ์	น่านกกก
๖๗๖๕	๑๐๕๓๖๙๐๒๗๓	สพป.อุตรดิตถ์ เขต ๑	ไผ่ล้อม	ลับแล	อุตรดิตถ์	ชุมชนไผ่ล้อมวิทยา
๖๗๖๖	๑๐๕๓๖๙๐๒๔๔	สพป.อุตรดิตถ์ เขต ๑	แม่พูล	ลับแล	อุตรดิตถ์	อนุบาลชุมชนหัวดง
๖๗๖๗	๑๐๕๓๖๙๐๒๔๓	สพป.อุตรดิตถ์ เขต ๑	บ่อทอง	ทองแสนขัน	อุตรดิตถ์	บ้านแสนขัน
๖๗๖๘	๑๐๕๓๖๙๐๓๑๐	สพป.อุตรดิตถ์ เขต ๑	ป่าคาย	ทองแสนขัน	อุตรดิตถ์	บ้านวังปรากฎ (ประชานุฎ)
๖๗๖๙	๑๐๕๓๖๙๐๓๐๑	สพป.อุตรดิตถ์ เขต ๑	ผักขวง	ทองแสนขัน	อุตรดิตถ์	วังโป่งดำรงวิทย
๖๗๗๐	๑๐๕๓๖๙๐๒๕๑	สพป.อุตรดิตถ์ เขต ๑	แม่พูล	ลับแล	อุตรดิตถ์	บ้านห้วยใต้
๖๗๗๑	๑๐๕๓๖๙๐๑๓๕	สพป.อุตรดิตถ์ เขต ๒	จริม	ท่าปลา	อุตรดิตถ์	บ้านสี่เสียดบำรุง
๖๗๗๒	๑๐๕๓๖๙๐๑๒๗	สพป.อุตรดิตถ์ เขต ๒	ท่าปลา	ท่าปลา	อุตรดิตถ์	ท่าปลานุสรณ์ ๑
๖๗๗๓	๑๐๕๓๖๙๐๑๑๗	สพป.อุตรดิตถ์ เขต ๒	นางพญา	ท่าปลา	อุตรดิตถ์	น้ำพร้าวสามัคคี
๖๗๗๔	๑๐๕๓๖๙๐๑๒๐	สพป.อุตรดิตถ์ เขต ๒	น้ำหมั้น	ท่าปลา	อุตรดิตถ์	บ้านน้ำหมั้น
๖๗๗๕	๑๐๕๓๖๙๐๐๙๗	สพป.อุตรดิตถ์ เขต ๒	ผาเลือด	ท่าปลา	อุตรดิตถ์	ชุมชนผาเลือดวิทยากร
๖๗๗๖	๑๐๕๓๖๙๐๑๐๕	สพป.อุตรดิตถ์ เขต ๒	ร่วมจิต	ท่าปลา	อุตรดิตถ์	อนุบาลท่าปลา (ชุมชนร่วมจิต)
๖๗๗๗	๑๐๕๓๖๙๐๑๓๓	สพป.อุตรดิตถ์ เขต ๒	หาดถ้ำ	ท่าปลา	อุตรดิตถ์	นิคมสร้างตนเองลำน้ำน่านสงเคราะห์ ๑
๖๗๗๘	๑๐๕๓๖๙๐๑๖๑	สพป.อุตรดิตถ์ เขต ๒	เด่นเหล็ก	น้ำปาด	อุตรดิตถ์	บ้านเด่นเหล็ก
๖๗๗๙	๑๐๕๓๖๙๐๑๑๕	สพป.อุตรดิตถ์ เขต ๒	ท่าแฝก	น้ำปาด	อุตรดิตถ์	ปากั้งวิทยา
๖๗๘๐	๑๐๕๓๖๙๐๑๗๒	สพป.อุตรดิตถ์ เขต ๒	น้ำไคร้	น้ำปาด	อุตรดิตถ์	ชุมชนบ้านนากกล้า
๖๗๘๑	๑๐๕๓๖๙๐๑๕๑	สพป.อุตรดิตถ์ เขต ๒	น้ำไผ่	น้ำปาด	อุตรดิตถ์	บ้านห้วยคอม
๖๗๘๒	๑๐๕๓๖๙๐๑๕๗	สพป.อุตรดิตถ์ เขต ๒	บ้านฝาย	น้ำปาด	อุตรดิตถ์	บ้านม่วง
๖๗๘๓	๑๐๕๓๖๙๐๑๔๓	สพป.อุตรดิตถ์ เขต ๒	แสนตอ	น้ำปาด	อุตรดิตถ์	ชุมชนไกรลาสวิทยาคม
๖๗๘๔	๑๐๕๓๖๙๐๑๖๕	สพป.อุตรดิตถ์ เขต ๒	ห้วยมุ่น	น้ำปาด	อุตรดิตถ์	บ้านห้วยมุ่น
๖๗๘๕	๑๐๕๓๖๙๐๒๘๐	สพป.อุตรดิตถ์ เขต ๒	นาขุม	บ้านโคก	อุตรดิตถ์	ไทยรัฐวิทยา ๑๐๖ (บ้านนาบัว)
๖๗๘๖	๑๐๕๓๖๙๐๒๙๐	สพป.อุตรดิตถ์ เขต ๒	บ่อเบี้ย	บ้านโคก	อุตรดิตถ์	บ้านบ่อเบี้ย
๖๗๘๗	๑๐๕๓๖๙๐๒๘๑	สพป.อุตรดิตถ์ เขต ๒	บ้านโคก	บ้านโคก	อุตรดิตถ์	อนุบาลบ้านโคก
๖๗๘๘	๑๐๕๓๖๙๐๒๘๔	สพป.อุตรดิตถ์ เขต ๒	ม่วงเจ็ดต้น	บ้านโคก	อุตรดิตถ์	วัดจอมแจ้ง
๖๗๘๙	๑๐๕๓๖๙๐๒๓๘	สพป.อุตรดิตถ์ เขต ๒	บ้านเสี้ยว	ปากท่า	อุตรดิตถ์	บ้านห้วยลึก
๖๗๙๐	๑๐๕๓๖๙๐๒๔๔	สพป.อุตรดิตถ์ เขต ๒	ปากท่า	ปากท่า	อุตรดิตถ์	วัดโพธิ์ชัย
๖๗๙๑	๑๐๕๓๖๙๐๒๔๒	สพป.อุตรดิตถ์ เขต ๒	สองคอน	ปากท่า	อุตรดิตถ์	บ้านห้วยสุน
๖๗๙๒	๑๐๕๓๖๙๐๒๓๒	สพป.อุตรดิตถ์ เขต ๒	สองห้อง	ปากท่า	อุตรดิตถ์	บ้านนาแซง
๖๗๙๓	๑๐๖๑๗๐๐๐๘๘	สพป.อุทัยธานี เขต ๑	โคกหม้อ	ทัพทัน	อุทัยธานี	ชุมชนบ้านโคกหม้อ
๖๗๙๔	๑๐๖๑๗๐๐๑๑๑	สพป.อุทัยธานี เขต ๑	ตลุกคู่	ทัพทัน	อุทัยธานี	บ้านสวนขวัญ
๖๗๙๕	๑๐๖๑๗๐๐๑๑๙	สพป.อุทัยธานี เขต ๑	ทัพทัน	ทัพทัน	อุทัยธานี	อนุบาลทัพทัน (อุดมพิทยา)
๖๗๙๖	๑๐๖๑๗๐๐๑๑๕	สพป.อุทัยธานี เขต ๑	หนองกระทุ่ม	ทัพทัน	อุทัยธานี	บ้านหนองขุย (นาคสวัสดิ์ประชานุเคราะห์)
๖๗๙๗	๑๐๖๑๗๐๐๐๙๓	สพป.อุทัยธานี เขต ๑	หนองยายดา	ทัพทัน	อุทัยธานี	บ้านหนองเมน
๖๗๙๘	๑๐๖๑๗๐๐๑๐๑	สพป.อุทัยธานี เขต ๑	หนองสระ	ทัพทัน	อุทัยธานี	วัดหนองสระ
๖๗๙๙	๑๐๖๑๗๐๐๐๒๙	สพป.อุทัยธานี เขต ๑	เกาะเทโพ	เมืองอุทัยธานี	อุทัยธานี	บ้านเกาะเทโพ
๖๘๐๐	๑๐๖๑๗๐๐๐๒๒	สพป.อุทัยธานี เขต ๑	ดอนขวาง	เมืองอุทัยธานี	อุทัยธานี	วัดหนองตางู

รายชื่อโรงเรียนคุณภาพประจำตำบล

ที่	รหัสกระทรวง	สพท	ตำบล	อำเภอ	จังหวัด	สพท.โรงเรียน
๖๘๐๑	๑๐๖๑๓๗๐๐๐๑	สพป.อุทัยธานี เขต ๑	ท่าซุง	เมืองอุทัยธานี	อุทัยธานี	บ้านดงยางใต้
๖๘๐๒	๑๐๖๑๓๗๐๐๐๒	สพป.อุทัยธานี เขต ๑	น้ำซึม	เมืองอุทัยธานี	อุทัยธานี	ชุมชนวัดท่าซุง (เลิศ-สินอุปถัมภ์)
๖๘๐๓	๑๐๖๑๓๗๐๐๐๓	สพป.อุทัยธานี เขต ๑	โนนเหล็ก	เมืองอุทัยธานี	อุทัยธานี	วัดโนนเหล็ก (อุทัยประชาสรรค์)
๖๘๐๔	๑๐๖๑๓๗๐๐๐๔	สพป.อุทัยธานี เขต ๑	หนองเต่า	เมืองอุทัยธานี	อุทัยธานี	อนุบาลวัดหนองเต่า
๖๘๐๕	๑๐๖๑๓๗๐๐๐๕	สพป.อุทัยธานี เขต ๑	หนองไผ่แบน	เมืองอุทัยธานี	อุทัยธานี	บ้านหนองโพธิ์
๖๘๐๖	๑๐๖๑๓๗๐๐๐๖	สพป.อุทัยธานี เขต ๑	อุทัยใหม่	เมืองอุทัยธานี	อุทัยธานี	อนุบาลเมืองอุทัยธานี
๖๘๐๗	๑๐๖๑๓๗๐๐๒๐๔	สพป.อุทัยธานี เขต ๑	บ่อยาย	สว่างอารมณ์	อุทัยธานี	บ้านหนองตะเคียน
๖๘๐๘	๑๐๖๑๓๗๐๐๒๐๖	สพป.อุทัยธานี เขต ๑	ไผ่เขียว	สว่างอารมณ์	อุทัยธานี	บ้านวังเกษตร
๖๘๐๙	๑๐๖๑๓๗๐๐๑๙๑	สพป.อุทัยธานี เขต ๑	พลวงสองนาง	สว่างอารมณ์	อุทัยธานี	วัดเขาหินเทิน
๖๘๑๐	๑๐๖๑๓๗๐๐๑๙๒	สพป.อุทัยธานี เขต ๑	สว่างอารมณ์	สว่างอารมณ์	อุทัยธานี	อนุบาลสว่างอารมณ์
๖๘๑๑	๑๐๖๑๓๗๐๐๒๐๙	สพป.อุทัยธานี เขต ๑	หนองหลวง	สว่างอารมณ์	อุทัยธานี	บ้านหนองแวง
๖๘๑๒	๑๐๖๑๓๗๐๐๑๔๔	สพป.อุทัยธานี เขต ๑	ท่าโพ	หนองขาหย่าง	อุทัยธานี	วัดท่าโพ
๖๘๑๓	๑๐๖๑๓๗๐๐๑๓๒	สพป.อุทัยธานี เขต ๑	หนองขาหย่าง	หนองขาหย่าง	อุทัยธานี	อนุบาลหนองขาหย่าง
๖๘๑๔	๑๐๖๑๓๗๐๐๑๔๘	สพป.อุทัยธานี เขต ๑	หลุมเข้า	หนองขาหย่าง	อุทัยธานี	บ้านหลุมเข้า มิตรภาพที่ ๑๑๗
๖๘๑๕	๑๐๖๑๓๗๐๐๑๒๓	สพป.อุทัยธานี เขต ๑	เขาคี้อย	ทัพทัน	อุทัยธานี	วัดทุ่งนาไทย
๖๘๑๖	๑๐๖๑๓๗๐๐๑๓๗	สพป.อุทัยธานี เขต ๑	ดงขวาง	หนองขาหย่าง	อุทัยธานี	วัดทุ่งพิ้ง
๖๘๑๗	๑๐๖๑๓๗๐๐๑๓๘	สพป.อุทัยธานี เขต ๑	คอนกลอย	หนองขาหย่าง	อุทัยธานี	วัดคอนกลอย
๖๘๑๘	๑๐๖๑๓๗๐๐๑๔๒	สพป.อุทัยธานี เขต ๑	ทุ่งพิ้ง	หนองขาหย่าง	อุทัยธานี	วัดหนองระแหงเหนือ
๖๘๑๙	๑๐๖๑๓๗๐๐๑๒๐	สพป.อุทัยธานี เขต ๑	เนินแจง	เมืองอุทัยธานี	อุทัยธานี	วัดบุญลือ (อุเทศประชาสรรค์)
๖๘๒๐	๑๐๖๑๓๗๐๐๑๒๓	สพป.อุทัยธานี เขต ๑	สะแกกรัง	เมืองอุทัยธานี	อุทัยธานี	วัดจักษ์ชา
๖๘๒๑	๑๐๖๑๓๗๐๐๑๑๖	สพป.อุทัยธานี เขต ๑	หนองกระทุ่ม	ทัพทัน	อุทัยธานี	บ้านหนองแห้ว
๖๘๒๒	๑๐๖๑๓๗๐๐๑๑๐	สพป.อุทัยธานี เขต ๑	หนองแก	เมืองอุทัยธานี	อุทัยธานี	วัดหนองแก
๖๘๒๓	๑๐๖๑๓๗๐๐๑๑๒	สพป.อุทัยธานี เขต ๑	หนองพังค่า	เมืองอุทัยธานี	อุทัยธานี	วัดเนื้อร้อน
๖๘๒๔	๑๐๖๑๓๗๐๐๑๙๑	สพป.อุทัยธานี เขต ๑	หนองหญ้าปล้อง	ทัพทัน	อุทัยธานี	ชุมชนวัดดงขวาง
๖๘๒๕	๑๐๖๑๓๗๐๐๑๒๗	สพป.อุทัยธานี เขต ๑	หาดทนาง	เมืองอุทัยธานี	อุทัยธานี	วัดหาดทนาง
๖๘๒๖	๑๐๖๑๓๗๐๐๑๔๒	สพป.อุทัยธานี เขต ๒	แก่นมะกรูด	บ้านไร่	อุทัยธานี	บ้านอิมาดอิทราย
๖๘๒๗	๑๐๖๑๓๗๐๐๑๓๗	สพป.อุทัยธานี เขต ๒	คอกควาย	บ้านไร่	อุทัยธานี	วัดทองหลาง
๖๘๒๘	๑๐๖๑๓๗๐๐๑๖๙	สพป.อุทัยธานี เขต ๒	เจ้าวัด	บ้านไร่	อุทัยธานี	บ้านเจ้าวัด
๖๘๒๙	๑๐๖๑๓๗๐๐๑๒๕	สพป.อุทัยธานี เขต ๒	ทัพหลวง	บ้านไร่	อุทัยธานี	วัดทัพหมั่น
๖๘๓๐	๑๐๖๑๓๗๐๐๑๒๙	สพป.อุทัยธานี เขต ๒	บ้านบึง	บ้านไร่	อุทัยธานี	บ้านหน้าฝายบึงตาโพ
๖๘๓๑	๑๐๖๑๓๗๐๐๑๓๕	สพป.อุทัยธานี เขต ๒	บ้านไร่	บ้านไร่	อุทัยธานี	อนุบาลบ้านไร่
๖๘๓๒	๑๐๖๑๓๗๐๐๑๕๘	สพป.อุทัยธานี เขต ๒	บ้านใหม่คลองเคียน	บ้านไร่	อุทัยธานี	บ้านใหม่คลองเคียน
๖๘๓๓	๑๐๖๑๓๗๐๐๑๔๔	สพป.อุทัยธานี เขต ๒	เมืองการุ้ง	บ้านไร่	อุทัยธานี	ชุมชนบ้านเมืองการุ้ง มิตรภาพที่ ๕๒
๖๘๓๔	๑๐๖๑๓๗๐๐๑๕๖	สพป.อุทัยธานี เขต ๒	วังหิน	บ้านไร่	อุทัยธานี	บ้านวังหิน
๖๘๓๕	๑๐๖๑๓๗๐๐๑๖๕	สพป.อุทัยธานี เขต ๒	หนองจอก	บ้านไร่	อุทัยธานี	บ้านหนองจอก
๖๘๓๖	๑๐๖๑๓๗๐๐๑๖๖	สพป.อุทัยธานี เขต ๒	หนองบ่มกล้วย	บ้านไร่	อุทัยธานี	บ้านหนองบ่มกล้วย
๖๘๓๗	๑๐๖๑๓๗๐๐๑๓๘	สพป.อุทัยธานี เขต ๒	ห้วยแห้ง	บ้านไร่	อุทัยธานี	วัดห้วยแห้ง
๖๘๓๘	๑๐๖๑๓๗๐๐๑๔๗	สพป.อุทัยธานี เขต ๒	หุซ้าง	บ้านไร่	อุทัยธานี	บ้านหุซ้าง
๖๘๓๙	๑๐๖๑๓๗๐๐๒๒๔	สพป.อุทัยธานี เขต ๒	ทุ่งนางาม	ลานสัก	อุทัยธานี	ชุมชนบ้านทุ่งนางาม
๖๘๔๐	๑๐๖๑๓๗๐๐๒๓๑	สพป.อุทัยธานี เขต ๒	น้ำรอบ	ลานสัก	อุทัยธานี	บ้านโกรกกลี

รายชื่อโรงเรียนคุณภาพประจำตำบล

ที่	รหัสกระทรวง	สพท	ตำบล	อำเภอ	จังหวัด	สพท.โรงเรียน
๖๘๔๑	๑๐๖๑๗๐๐๒๑๔	สพป.อุทัยธานี เขต ๒	ประดู่ยืน	ลานสัก	อุทัยธานี	บ้านทุ่งสามแแห่ง
๖๘๔๒	๑๐๖๑๗๐๐๒๑๕	สพป.อุทัยธานี เขต ๒	ป่าอ้อ	ลานสัก	อุทัยธานี	บ้านเขาวง
๖๘๔๓	๑๐๖๑๗๐๐๒๑๖	สพป.อุทัยธานี เขต ๒	ระบ้ำ	ลานสัก	อุทัยธานี	บ้านห้วยเปกล้า
๖๘๔๔	๑๐๖๑๗๐๐๒๑๗	สพป.อุทัยธานี เขต ๒	ลานสัก	ลานสัก	อุทัยธานี	อนุบาลลานสัก
๖๘๔๕	๑๐๖๑๗๐๐๒๑๘	สพป.อุทัยธานี เขต ๒	เขาควงทอง	หนองฉาง	อุทัยธานี	บ้านท่าชะอม
๖๘๔๖	๑๐๖๑๗๐๐๒๑๙	สพป.อุทัยธานี เขต ๒	เขาบางแกรก	หนองฉาง	อุทัยธานี	ชุมชนบ้านทุ่งนา
๖๘๔๗	๑๐๖๑๗๐๐๒๒๐	สพป.อุทัยธานี เขต ๒	ทุ่งพง	หนองฉาง	อุทัยธานี	วัดทุ่งหลวง
๖๘๔๘	๑๐๖๑๗๐๐๒๒๑	สพป.อุทัยธานี เขต ๒	ทุ่งโพ	หนองฉาง	อุทัยธานี	ชุมชนบ้านหนองงาแซง
๖๘๔๙	๑๐๖๑๗๐๐๒๒๒	สพป.อุทัยธานี เขต ๒	หนองฉาง	หนองฉาง	อุทัยธานี	วัดห้วยพระจันทร์
๖๘๕๐	๑๐๖๑๗๐๐๒๒๓	สพป.อุทัยธานี เขต ๒	หนองนางนวล	หนองฉาง	อุทัยธานี	วัดหนองมะกอก
๖๘๕๑	๑๐๖๑๗๐๐๒๒๔	สพป.อุทัยธานี เขต ๒	หนองยาง	หนองฉาง	อุทัยธานี	วัดหนองบัว
๖๘๕๒	๑๐๖๑๗๐๐๒๒๕	สพป.อุทัยธานี เขต ๒	หนองสรวง	หนองฉาง	อุทัยธานี	อนุบาลวัดหนองขุนชาติ (อุทิศพิทยาคาร)
๖๘๕๓	๑๐๖๑๗๐๐๒๒๖	สพป.อุทัยธานี เขต ๒	อุทัยเก่า	หนองฉาง	อุทัยธานี	บ้านหนองจิกยาว
๖๘๕๔	๑๐๖๑๗๐๐๒๒๗	สพป.อุทัยธานี เขต ๒	ทองกลาง	ห้วยคต	อุทัยธานี	บ้านตลิ่งสูง
๖๘๕๕	๑๐๖๑๗๐๐๒๒๘	สพป.อุทัยธานี เขต ๒	สุขฤทัย	ห้วยคต	อุทัยธานี	บ้านหนองมะสัง
๖๘๕๖	๑๐๖๑๗๐๐๒๒๙	สพป.อุทัยธานี เขต ๒	ห้วยคต	ห้วยคต	อุทัยธานี	อนุบาลห้วยคต (บ้านชุมทหารวิทยา)
๖๘๕๗	๑๐๖๑๗๐๐๒๓๐	สพป.อุทัยธานี เขต ๒	คอกควาย	บ้านไร่	อุทัยธานี	บ้านน้ำพุ
๖๘๕๘	๑๐๓๔๗๑๐๑๓๕	สพป.อุบลราชธานี เขต ๑	กลางใหญ่	เขื่องใน	อุบลราชธานี	บ้านกลางใหญ่
๖๘๕๙	๑๐๓๔๗๑๐๑๓๖	สพป.อุบลราชธานี เขต ๑	ก่ออ้อ	เขื่องใน	อุบลราชธานี	บ้านยางน้อย (พรหมพิทยา)
๖๘๖๐	๑๐๓๔๗๑๐๑๓๗	สพป.อุบลราชธานี เขต ๑	เขื่องใน	เขื่องใน	อุบลราชธานี	เขื่องใน (เจริญราษฎร์)
๖๘๖๑	๑๐๓๔๗๑๐๑๓๘	สพป.อุบลราชธานี เขต ๑	ค้อทอง	เขื่องใน	อุบลราชธานี	ชุมชนกลางแก้งส้มป่อย
๖๘๖๒	๑๐๓๔๗๑๐๑๓๙	สพป.อุบลราชธานี เขต ๑	ชีทวน	เขื่องใน	อุบลราชธานี	บ้านชีทวน
๖๘๖๓	๑๐๓๔๗๑๐๑๔๐	สพป.อุบลราชธานี เขต ๑	แดงหม้อ	เขื่องใน	อุบลราชธานี	บ้านแดงหม้อ
๖๘๖๔	๑๐๓๔๗๑๐๑๔๑	สพป.อุบลราชธานี เขต ๑	ท่าไทร	เขื่องใน	อุบลราชธานี	บ้านท่าไทร (ไทรทอง)
๖๘๖๕	๑๐๓๔๗๑๐๑๔๒	สพป.อุบลราชธานี เขต ๑	ธาตุน้อย	เขื่องใน	อุบลราชธานี	บ้านธาตุน้อย (สิงห์ประชานิเทศ)
๖๘๖๖	๑๐๓๔๗๑๐๑๔๓	สพป.อุบลราชธานี เขต ๑	นาคำใหญ่	เขื่องใน	อุบลราชธานี	บ้านแสงน้อย
๖๘๖๗	๑๐๓๔๗๑๐๑๔๔	สพป.อุบลราชธานี เขต ๑	โนนรัง	เขื่องใน	อุบลราชธานี	บ้านแก้งขาว
๖๘๖๘	๑๐๓๔๗๑๐๑๔๕	สพป.อุบลราชธานี เขต ๑	บ้านกอก	เขื่องใน	อุบลราชธานี	บ้านกอก
๖๘๖๙	๑๐๓๔๗๑๐๑๔๖	สพป.อุบลราชธานี เขต ๑	บ้านไทย	เขื่องใน	อุบลราชธานี	บ้านโพหนอง (แสงราษฎร์สามัคคี)
๖๘๗๐	๑๐๓๔๗๑๐๑๔๗	สพป.อุบลราชธานี เขต ๑	ยางขี้เหล็ก	เขื่องใน	อุบลราชธานี	บ้านผักแว่น (ผักแว่นวิทยาคาร)
๖๘๗๑	๑๐๓๔๗๑๐๑๔๘	สพป.อุบลราชธานี เขต ๑	สร้างถ่อ	เขื่องใน	อุบลราชธานี	ชุมชนสร้างถ่อสามัคคี
๖๘๗๒	๑๐๓๔๗๑๐๑๔๙	สพป.อุบลราชธานี เขต ๑	สหธาตุ	เขื่องใน	อุบลราชธานี	สหธาตุสามัคคี (บำเพ็ญพิทยาคาร)
๖๘๗๓	๑๐๓๔๗๑๐๑๕๐	สพป.อุบลราชธานี เขต ๑	หนองเหล่า	เขื่องใน	อุบลราชธานี	บ้านคูขาด (ศรีวิทยาคาร)
๖๘๗๔	๑๐๓๔๗๑๐๑๕๑	สพป.อุบลราชธานี เขต ๑	หัวดอน	เขื่องใน	อุบลราชธานี	บ้านเสียม (เสียมทองวิทยาคาร)
๖๘๗๕	๑๐๓๔๗๑๐๑๕๒	สพป.อุบลราชธานี เขต ๑	คำไฮใหญ่	ดอนมดแดง	อุบลราชธานี	บ้านคำไฮใหญ่
๖๘๗๖	๑๐๓๔๗๑๐๑๕๓	สพป.อุบลราชธานี เขต ๑	ดอนมดแดง	ดอนมดแดง	อุบลราชธานี	ดอนมดแดง (บ้านดงบัง)
๖๘๗๗	๑๐๓๔๗๑๐๑๕๔	สพป.อุบลราชธานี เขต ๑	ท่าเมือง	ดอนมดแดง	อุบลราชธานี	บ้านท่าเมือง
๖๘๗๘	๑๐๓๔๗๑๐๑๕๕	สพป.อุบลราชธานี เขต ๑	เหล่าแดง	ดอนมดแดง	อุบลราชธานี	บ้านเหล่าแดง
๖๘๗๙	๑๐๓๔๗๑๐๑๕๖	สพป.อุบลราชธานี เขต ๑	ดุมใหญ่	ม่วงสามสิบ	อุบลราชธานี	บ้านดุมใหญ่ดงยาง
๖๘๘๐	๑๐๓๔๗๑๐๑๕๗	สพป.อุบลราชธานี เขต ๑	เตย	ม่วงสามสิบ	อุบลราชธานี	ชุมชนบ้านน้ำคำแดง (มนต์ชัยเวชวิทยารักษ์)

รายชื่อโรงเรียนคุณภาพประจำตำบล

ที่	รหัสกระทรวง	สพท	ตำบล	อำเภอ	จังหวัด	สพท.โรงเรียน
๖๘๘๑	๑๐๓๔๗๑๐๗๒๘	สพป.อุบลราชธานี เขต ๑	นาเลิง	ม่วงสามสิบ	อุบลราชธานี	บ้านทุ่งมณี (คุรุราษฎร์นุกูล)
๖๘๘๒	๑๐๓๔๗๑๐๗๒๙	สพป.อุบลราชธานี เขต ๑	ไผ่ใหญ่	ม่วงสามสิบ	อุบลราชธานี	บ้านไผ่ใหญ่
๖๘๘๓	๑๐๓๔๗๑๐๗๓๐	สพป.อุบลราชธานี เขต ๑	โพนแพง	ม่วงสามสิบ	อุบลราชธานี	บ้านโพนแพง
๖๘๘๔	๑๐๓๔๗๑๐๖๘๔	สพป.อุบลราชธานี เขต ๑	ม่วงสามสิบ	ม่วงสามสิบ	อุบลราชธานี	ม่วงสามสิบ (อำนวยการปัญญา)
๖๘๘๕	๑๐๓๔๗๑๐๗๑๒	สพป.อุบลราชธานี เขต ๑	ยางโยภาพ	ม่วงสามสิบ	อุบลราชธานี	ชุมชนบ้านหนองขุ่น
๖๘๘๖	๑๐๓๔๗๑๐๖๙๖	สพป.อุบลราชธานี เขต ๑	ยางสักกระโพหลุ่ม	ม่วงสามสิบ	อุบลราชธานี	บ้านนาดีทุ่งเจริญ
๖๘๘๗	๑๐๓๔๗๑๐๗๓๓	สพป.อุบลราชธานี เขต ๑	หนองไข่นก	ม่วงสามสิบ	อุบลราชธานี	บ้านหนองไข่นก
๖๘๘๘	๑๐๓๔๗๑๐๗๒๓	สพป.อุบลราชธานี เขต ๑	หนองช้างใหญ่	ม่วงสามสิบ	อุบลราชธานี	บ้านพระโรจน์ (ชูปถัมภ์)
๖๘๘๙	๑๐๓๔๗๑๐๖๘๙	สพป.อุบลราชธานี เขต ๑	หนองเมือง	ม่วงสามสิบ	อุบลราชธานี	บ้านสร้างมิ่ง
๖๘๙๐	๑๐๓๔๗๑๐๗๒๔๐	สพป.อุบลราชธานี เขต ๑	หนองเหล่า	ม่วงสามสิบ	อุบลราชธานี	บ้านหนองหล่มหนองเหล่า
๖๘๙๑	๑๐๓๔๗๑๐๗๒๖	สพป.อุบลราชธานี เขต ๑	หนองฮาง	ม่วงสามสิบ	อุบลราชธานี	บ้านหนองฮาง
๖๘๙๒	๑๐๓๔๗๑๐๗๐๕	สพป.อุบลราชธานี เขต ๑	เหล่าบก	ม่วงสามสิบ	อุบลราชธานี	บ้านหนองหลัก
๖๘๙๓	๑๐๓๔๗๑๐๐๓๓	สพป.อุบลราชธานี เขต ๑	กระโสบ	เมืองอุบลราชธานี	อุบลราชธานี	บ้านกระโสบ (เพียรประสิทธิ์วิทยา)
๖๘๙๔	๑๐๓๔๗๑๐๐๓๗	สพป.อุบลราชธานี เขต ๑	กุดลาด	เมืองอุบลราชธานี	อุบลราชธานี	บ้านผาแก้ว
๖๘๙๕	๑๐๓๔๗๑๐๐๑๘	สพป.อุบลราชธานี เขต ๑	ขามใหญ่	เมืองอุบลราชธานี	อุบลราชธานี	บ้านขามใหญ่
๖๘๙๖	๑๐๓๔๗๑๐๐๔๗	สพป.อุบลราชธานี เขต ๑	ชีเหล็ก	เมืองอุบลราชธานี	อุบลราชธานี	บ้านสว่างหนองเสือ
๖๘๙๗	๑๐๓๔๗๑๐๐๐๙	สพป.อุบลราชธานี เขต ๑	แจระแม	เมืองอุบลราชธานี	อุบลราชธานี	บ้านท่าบ่อ
๖๘๙๘	๑๐๓๔๗๑๐๐๐๔	สพป.อุบลราชธานี เขต ๑	ในเมือง	เมืองอุบลราชธานี	อุบลราชธานี	ปทุมวิทยากร
๖๘๙๙	๑๐๓๔๗๑๐๐๐๕	สพป.อุบลราชธานี เขต ๑	ปทุม	เมืองอุบลราชธานี	อุบลราชธานี	บ้านปากห้วยวังนอง
๖๙๐๐	๑๐๓๔๗๑๐๐๔๒	สพป.อุบลราชธานี เขต ๑	ปะอ่าว	เมืองอุบลราชธานี	อุบลราชธานี	บ้านปะอ่าว
๖๙๐๑	๑๐๓๔๗๑๐๐๖๒	สพป.อุบลราชธานี เขต ๑	ไร่ร้อย	เมืองอุบลราชธานี	อุบลราชธานี	บ้านนวมิน
๖๙๐๒	๑๐๓๔๗๑๐๐๓๘	สพป.อุบลราชธานี เขต ๑	หนองซอน	เมืองอุบลราชธานี	อุบลราชธานี	บ้านหนองไหล (พุทธเพิ่มวัฒนราษฎร์)
๖๙๐๓	๑๐๓๔๗๑๐๐๒๓	สพป.อุบลราชธานี เขต ๑	หนองบ่อ	เมืองอุบลราชธานี	อุบลราชธานี	ชุมชนบ้านหนองบ่อ (วิจิตรราษฎร์สามัคคี)
๖๙๐๔	๑๐๓๔๗๑๐๐๕๓	สพป.อุบลราชธานี เขต ๑	หัวเรือ	เมืองอุบลราชธานี	อุบลราชธานี	ชุมชนบ้านหัวเรือ
๖๙๐๕	๑๐๓๔๗๑๐๐๑๒	สพป.อุบลราชธานี เขต ๑	แพงใหญ่	เหล่าเสือโก้ก	อุบลราชธานี	บ้านจิก
๖๙๐๖	๑๐๓๔๗๑๐๐๑๕	สพป.อุบลราชธานี เขต ๑	โพนเมือง	เหล่าเสือโก้ก	อุบลราชธานี	ชุมชนโพนเมืองวิทยา
๖๙๐๗	๑๐๓๔๗๑๐๐๓๐	สพป.อุบลราชธานี เขต ๑	หนองบก	เหล่าเสือโก้ก	อุบลราชธานี	บ้านแต่ใหม่
๖๙๐๘	๑๐๓๔๗๑๐๐๐๖	สพป.อุบลราชธานี เขต ๑	เหล่าเสือโก้ก	เหล่าเสือโก้ก	อุบลราชธานี	บ้านเหล่าเสือโก้ก
๖๙๐๙	๑๐๓๔๗๑๐๒๒๒	สพป.อุบลราชธานี เขต ๑	ศรีสุข	เขื่องใน	อุบลราชธานี	บ้านเคิ่งนาคี
๖๙๑๐	๑๐๓๔๗๑๐๐๗๒	สพป.อุบลราชธานี เขต ๒	กาบิน	กุดข้าวปุ้น	อุบลราชธานี	บ้านกาบิน
๖๙๑๑	๑๐๓๔๗๑๐๐๘๙	สพป.อุบลราชธานี เขต ๒	แก่งเค็ง	กุดข้าวปุ้น	อุบลราชธานี	บ้านแก่งเค็ง
๖๙๑๒	๑๐๓๔๗๑๐๐๖๖	สพป.อุบลราชธานี เขต ๒	ข้าวปุ้น	กุดข้าวปุ้น	อุบลราชธานี	ชุมชนบ้านข้าวปุ้น (ศาสนานุเคราะห์)
๖๙๑๓	๑๐๓๔๗๑๐๐๖๗	สพป.อุบลราชธานี เขต ๒	ข้าวปุ้น	กุดข้าวปุ้น	อุบลราชธานี	บ้านโคกเกาะ (มิตรภาพที่ ๑๕๙)
๖๙๑๔	๑๐๓๔๗๑๐๐๗๕	สพป.อุบลราชธานี เขต ๒	โนนสว่าง	กุดข้าวปุ้น	อุบลราชธานี	ชุมชนบ้านโนนสว่าง
๖๙๑๕	๑๐๓๔๗๑๐๐๘๓	สพป.อุบลราชธานี เขต ๒	หนองทันน้ำ	กุดข้าวปุ้น	อุบลราชธานี	บ้านบกหนองทันน้ำ
๖๙๑๖	๑๐๓๔๗๑๐๑๒๗	สพป.อุบลราชธานี เขต ๒	แก่งเหนือ	เขมราฐ	อุบลราชธานี	บ้านแก่งเหนือ
๖๙๑๗	๑๐๓๔๗๑๐๑๒๓	สพป.อุบลราชธานี เขต ๒	ขามป้อม	เขมราฐ	อุบลราชธานี	ชุมชนบ้านขามป้อม
๖๙๑๘	๑๐๓๔๗๑๐๐๙๙	สพป.อุบลราชธานี เขต ๒	เขมราฐ	เขมราฐ	อุบลราชธานี	บ้านนาสนามนาหัวเกษม
๖๙๑๙	๑๐๓๔๗๑๐๐๙๖	สพป.อุบลราชธานี เขต ๒	เขมราฐ	เขมราฐ	อุบลราชธานี	อนุบาลบ้านเหนือเขมราฐ
๖๙๒๐	๑๐๓๔๗๑๐๑๑๗	สพป.อุบลราชธานี เขต ๒	เจียด	เขมราฐ	อุบลราชธานี	ชุมชนบ้านเจียด



รายชื่อโรงเรียนคุณภาพประจำตำบล

ที่	รหัสกระทรวง	สพท	ตำบล	อำเภอ	จังหวัด	สพท.โรงเรียน
๖๙๒๑	๑๐๓๔๗๑๐๑๓๓	สพป.อุบลราชธานี เขต ๒	นาแวง	เขมราฐ	อุบลราชธานี	บ้านลาดหญ้าคา
๖๙๒๒	๑๐๓๔๗๑๐๑๐๑	สพป.อุบลราชธานี เขต ๒	หนองนกทา	เขมราฐ	อุบลราชธานี	บ้านหนองนกทา
๖๙๒๓	๑๐๓๔๗๑๐๑๑๖	สพป.อุบลราชธานี เขต ๒	หนองผือ	เขมราฐ	อุบลราชธานี	บ้านบึงหอม
๖๙๒๔	๑๐๓๔๗๑๐๑๐๙	สพป.อุบลราชธานี เขต ๒	หนองสิม	เขมราฐ	อุบลราชธานี	บ้านนาหัวเหนือ
๖๙๒๕	๑๐๓๔๗๑๐๑๑๒๐	สพป.อุบลราชธานี เขต ๒	หัวนา	เขมราฐ	อุบลราชธานี	บ้านห้วยยาง
๖๙๒๖	๑๐๓๔๗๑๐๓๓๖	สพป.อุบลราชธานี เขต ๒	กระเดียน	ตระการพืชผล	อุบลราชธานี	บ้านกระเดียน
๖๙๒๗	๑๐๓๔๗๑๐๓๓๕	สพป.อุบลราชธานี เขต ๒	กุดยาลวน	ตระการพืชผล	อุบลราชธานี	บ้านกุดยาลวน
๖๙๒๘	๑๐๓๔๗๑๐๓๔๓	สพป.อุบลราชธานี เขต ๒	กุดกร	ตระการพืชผล	อุบลราชธานี	บ้านกุดกร
๖๙๒๙	๑๐๓๔๗๑๐๓๕๒	สพป.อุบลราชธานี เขต ๒	เกษม	ตระการพืชผล	อุบลราชธานี	บ้านเกษม
๖๙๓๐	๑๐๓๔๗๑๐๓๖๘	สพป.อุบลราชธานี เขต ๒	ขามเปี้ย	ตระการพืชผล	อุบลราชธานี	บ้านขามเปี้ย
๖๙๓๑	๑๐๓๔๗๑๐๓๖๕	สพป.อุบลราชธานี เขต ๒	ขุหลุ	ตระการพืชผล	อุบลราชธานี	ตระการพืชผล
๖๙๓๒	๑๐๓๔๗๑๐๓๗๕	สพป.อุบลราชธานี เขต ๒	คอนสาย	ตระการพืชผล	อุบลราชธานี	บ้านคอนสาย
๖๙๓๓	๑๐๓๔๗๑๐๓๖๑	สพป.อุบลราชธานี เขต ๒	คำเจริญ	ตระการพืชผล	อุบลราชธานี	บ้านฮี
๖๙๓๔	๑๐๓๔๗๑๐๓๕๐	สพป.อุบลราชธานี เขต ๒	โคกจาน	ตระการพืชผล	อุบลราชธานี	บ้านโคกใหญ่
๖๙๓๕	๑๐๓๔๗๑๐๔๑๙	สพป.อุบลราชธานี เขต ๒	ตระการ	ตระการพืชผล	อุบลราชธานี	บ้านโพนเมือง
๖๙๓๖	๑๐๓๔๗๑๐๓๙๑	สพป.อุบลราชธานี เขต ๒	ตากแดด	ตระการพืชผล	อุบลราชธานี	บ้านตากแดด
๖๙๓๗	๑๐๓๔๗๑๐๓๗๘	สพป.อุบลราชธานี เขต ๒	ถ้ำแซ้	ตระการพืชผล	อุบลราชธานี	บ้านห้วยที
๖๙๓๘	๑๐๓๔๗๑๐๔๑๔	สพป.อุบลราชธานี เขต ๒	ท่าหลวง	ตระการพืชผล	อุบลราชธานี	บ้านแก้งอะฮวน
๖๙๓๙	๑๐๓๔๗๑๐๓๔๖	สพป.อุบลราชธานี เขต ๒	นาพิน	ตระการพืชผล	อุบลราชธานี	บ้านนาพิน
๖๙๔๐	๑๐๓๔๗๑๐๔๒๗	สพป.อุบลราชธานี เขต ๒	นาสะไม	ตระการพืชผล	อุบลราชธานี	บ้านน้ำคำ
๖๙๔๑	๑๐๓๔๗๑๐๔๑๐	สพป.อุบลราชธานี เขต ๒	โนนกง	ตระการพืชผล	อุบลราชธานี	บ้านร่องข่า
๖๙๔๒	๑๐๓๔๗๑๐๓๔๑	สพป.อุบลราชธานี เขต ๒	บ้านแดง	ตระการพืชผล	อุบลราชธานี	บ้านแดง (บุญเสริมอุทิศ)
๖๙๔๓	๑๐๓๔๗๑๐๔๒๒	สพป.อุบลราชธานี เขต ๒	เป้า	ตระการพืชผล	อุบลราชธานี	บ้านเป้า (รัฐราษฎร์บำรุง)
๖๙๔๔	๑๐๓๔๗๑๐๔๑๕	สพป.อุบลราชธานี เขต ๒	สะพือ	ตระการพืชผล	อุบลราชธานี	ชุมชนบ้านสะพือ
๖๙๔๕	๑๐๓๔๗๑๐๔๒๕	สพป.อุบลราชธานี เขต ๒	หนองเต่า	ตระการพืชผล	อุบลราชธานี	บ้านหนองเต่า
๖๙๔๖	๑๐๓๔๗๑๐๓๙๕	สพป.อุบลราชธานี เขต ๒	ห้วยฝ้ายพัฒนา	ตระการพืชผล	อุบลราชธานี	บ้านห้วยฝ้าย
๖๙๔๗	๑๐๓๔๗๑๐๓๗๒	สพป.อุบลราชธานี เขต ๒	ไหลทุ่ง	ตระการพืชผล	อุบลราชธานี	บ้านบ่อหิน
๖๙๔๘	๑๐๓๔๗๑๐๓๖	สพป.อุบลราชธานี เขต ๒	กองโพน	นาตาล	อุบลราชธานี	บ้านค้อ
๖๙๔๙	๑๐๓๔๗๑๐๑๔๗	สพป.อุบลราชธานี เขต ๒	นาตาล	นาตาล	อุบลราชธานี	บ้านนาตาลใต้
๖๙๕๐	๑๐๓๔๗๑๐๑๓๒	สพป.อุบลราชธานี เขต ๒	พะลาน	นาตาล	อุบลราชธานี	บ้านบก
๖๙๕๑	๑๐๓๔๗๑๐๑๔๑	สพป.อุบลราชธานี เขต ๒	พังเคน	นาตาล	อุบลราชธานี	บ้านโนนตุม
๖๙๕๒	๑๐๓๔๗๑๐๖๗๑	สพป.อุบลราชธานี เขต ๒	โพธิ์ไทร	โพธิ์ไทร	อุบลราชธานี	บ้านโพธิ์ไทร
๖๙๕๓	๑๐๓๔๗๑๐๖๕๑	สพป.อุบลราชธานี เขต ๒	โพธิ์ไทร	โพธิ์ไทร	อุบลราชธานี	บ้านดอนเย็นใต้
๖๙๕๔	๑๐๓๔๗๑๐๖๕๘	สพป.อุบลราชธานี เขต ๒	ม่วงใหญ่	โพธิ์ไทร	อุบลราชธานี	บ้านนางวาน
๖๙๕๕	๑๐๓๔๗๑๐๖๗๗	สพป.อุบลราชธานี เขต ๒	สองคอน	โพธิ์ไทร	อุบลราชธานี	บ้านสองคอน
๖๙๕๖	๑๐๓๔๗๑๐๖๕๓	สพป.อุบลราชธานี เขต ๒	สารภี	โพธิ์ไทร	อุบลราชธานี	บ้านคำกลาง
๖๙๕๗	๑๐๓๔๗๑๐๖๖๕	สพป.อุบลราชธานี เขต ๒	ลำโรง	โพธิ์ไทร	อุบลราชธานี	บ้านนาหัวใต้
๖๙๕๘	๑๐๓๔๗๑๐๖๖๗	สพป.อุบลราชธานี เขต ๒	เหล่างาม	โพธิ์ไทร	อุบลราชธานี	บ้านปากห้วยม่วง
๖๙๕๙	๑๐๓๔๗๑๐๓๘๖	สพป.อุบลราชธานี เขต ๒	เซเป็ด	ตระการพืชผล	อุบลราชธานี	บ้านนาเตือ
๖๙๖๐	๑๐๓๔๗๑๐๑๓๕	สพป.อุบลราชธานี เขต ๓	โขงเจียม	โขงเจียม	อุบลราชธานี	บ้านดำน

รายชื่อโรงเรียนคุณภาพประจำตำบล

ที่	รหัสกระทรวง	สพท	ตำบล	อำเภอ	จังหวัด	สพท.โรงเรียน
๖๕๖๑	๑๐๓๔๗๑๐๑๕๓	สพป.อุบลราชธานี เขต ๓	นาโพธิ์กลาง	โขงเจียม	อุบลราชธานี	บ้านนาโพธิ์กลาง
๖๕๖๒	๑๐๓๔๗๑๐๑๕๔	สพป.อุบลราชธานี เขต ๓	หนองแสงใหญ่	โขงเจียม	อุบลราชธานี	ชุมชนบ้านวังสะแบง
๖๕๖๓	๑๐๓๔๗๑๐๑๓๓	สพป.อุบลราชธานี เขต ๓	ห้วยไผ่	โขงเจียม	อุบลราชธานี	ชุมชนห้วยไผ่
๖๕๖๔	๑๐๓๔๗๑๐๑๕๑	สพป.อุบลราชธานี เขต ๓	ห้วยยาง	โขงเจียม	อุบลราชธานี	บ้านนาบัว
๖๕๖๕	๑๐๓๔๗๑๐๔๓๕	สพป.อุบลราชธานี เขต ๓	คำหว่า	ตาลชุม	อุบลราชธานี	บ้านคำหว่า (วิบูลราษฎร์สามัคคี)
๖๕๖๖	๑๐๓๔๗๑๐๔๕๕	สพป.อุบลราชธานี เขต ๓	จิกเทิง	ตาลชุม	อุบลราชธานี	ชุมชนบ้านเชียงแก้ว
๖๕๖๗	๑๐๓๔๗๑๐๔๓๓	สพป.อุบลราชธานี เขต ๓	ตาลชุม	ตาลชุม	อุบลราชธานี	บ้านนาห้วยแคน
๖๕๖๘	๑๐๓๔๗๑๐๔๕๐	สพป.อุบลราชธานี เขต ๓	นาคาย	ตาลชุม	อุบลราชธานี	บ้านคำหนามแห้ง
๖๕๖๙	๑๐๓๔๗๑๐๔๕๒	สพป.อุบลราชธานี เขต ๓	สำโรง	ตาลชุม	อุบลราชธานี	บ้านสำโรง
๖๕๗๐	๑๐๓๔๗๑๐๔๓๘	สพป.อุบลราชธานี เขต ๓	หนองกุง	ตาลชุม	อุบลราชธานี	บ้านหนองกุง
๖๕๗๑	๑๐๓๔๗๑๐๕๘๐	สพป.อุบลราชธานี เขต ๓	กุดขมภู	พิบูลมังสาหาร	อุบลราชธานี	บ้านหินลาดแสนตอ
๖๕๗๒	๑๐๓๔๗๑๐๕๘๑	สพป.อุบลราชธานี เขต ๓	ดอนจิก	พิบูลมังสาหาร	อุบลราชธานี	ชุมชนบ้านดอนจิก (จรรยาราษฎร์)
๖๕๗๓	๑๐๓๔๗๑๐๖๓๒	สพป.อุบลราชธานี เขต ๓	ทรายมูล	พิบูลมังสาหาร	อุบลราชธานี	บ้านทรายมูล (จันทร์รัตนานุเคราะห์)
๖๕๗๔	๑๐๓๔๗๑๐๖๔๐	สพป.อุบลราชธานี เขต ๓	นาโพธิ์	พิบูลมังสาหาร	อุบลราชธานี	บ้านนาโพธิ์
๖๕๗๕	๑๐๓๔๗๑๐๖๔๘	สพป.อุบลราชธานี เขต ๓	โนนกลาง	พิบูลมังสาหาร	อุบลราชธานี	บ้านนกกเต็น
๖๕๗๖	๑๐๓๔๗๑๐๖๒๕	สพป.อุบลราชธานี เขต ๓	โนนกาหลง	พิบูลมังสาหาร	อุบลราชธานี	บ้านแก่งดุกใส
๖๕๗๗	๑๐๓๔๗๑๐๖๒๓	สพป.อุบลราชธานี เขต ๓	บ้านแหม	พิบูลมังสาหาร	อุบลราชธานี	บ้านนาขุม
๖๕๗๘	๑๐๓๔๗๑๐๕๙๐	สพป.อุบลราชธานี เขต ๓	พิบูล	พิบูลมังสาหาร	อุบลราชธานี	อนุบาลพิบูลมังสาหารวิภาคย์วิทยากร
๖๕๗๙	๑๐๓๔๗๑๐๕๙๖	สพป.อุบลราชธานี เขต ๓	โพธิ์ไทร	พิบูลมังสาหาร	อุบลราชธานี	บ้านสร้างแก้ว
๖๕๘๐	๑๐๓๔๗๑๐๕๙๙	สพป.อุบลราชธานี เขต ๓	โพธิ์ศรี	พิบูลมังสาหาร	อุบลราชธานี	บ้านโพธิ์ศรี
๖๕๘๑	๑๐๓๔๗๑๐๖๒๘	สพป.อุบลราชธานี เขต ๓	ระเว	พิบูลมังสาหาร	อุบลราชธานี	ชุมชนบ้านระเว
๖๕๘๒	๑๐๓๔๗๑๐๖๓๕	สพป.อุบลราชธานี เขต ๓	ไร่ใต้	พิบูลมังสาหาร	อุบลราชธานี	บ้านไร่ใต้
๖๕๘๓	๑๐๓๔๗๑๐๖๐๖	สพป.อุบลราชธานี เขต ๓	หนองบัวฮี	พิบูลมังสาหาร	อุบลราชธานี	บ้านหนองบัวฮี
๖๕๘๔	๑๐๓๔๗๑๐๖๔๒	สพป.อุบลราชธานี เขต ๓	อ่างศิลา	พิบูลมังสาหาร	อุบลราชธานี	บ้านอ่างหิน (เพียรพิทยาการ)
๖๕๘๕	๑๐๓๔๗๑๐๘๕๖	สพป.อุบลราชธานี เขต ๓	แก้งกอก	ศรีเมืองใหม่	อุบลราชธานี	บ้านแก้งกอก
๖๕๘๖	๑๐๓๔๗๑๐๘๒๘	สพป.อุบลราชธานี เขต ๓	คำไหล	ศรีเมืองใหม่	อุบลราชธานี	บ้านห้วยหมาก
๖๕๘๗	๑๐๓๔๗๑๐๘๒๕	สพป.อุบลราชธานี เขต ๓	ดอนใหญ่	ศรีเมืองใหม่	อุบลราชธานี	ชุมชนบ้านดอนใหญ่-บูรพา
๖๕๘๘	๑๐๓๔๗๑๐๘๕๙	สพป.อุบลราชธานี เขต ๓	ตะบาย	ศรีเมืองใหม่	อุบลราชธานี	บ้านไร่
๖๕๘๙	๑๐๓๔๗๑๐๘๑๔	สพป.อุบลราชธานี เขต ๓	นาคำ	ศรีเมืองใหม่	อุบลราชธานี	อนุบาลศรีเมืองใหม่
๖๕๙๐	๑๐๓๔๗๑๐๘๔๙	สพป.อุบลราชธานี เขต ๓	นาเลน	ศรีเมืองใหม่	อุบลราชธานี	บ้านนาเลน
๖๕๙๑	๑๐๓๔๗๑๐๘๔๕	สพป.อุบลราชธานี เขต ๓	ลาดควาย	ศรีเมืองใหม่	อุบลราชธานี	บ้านป่ากุงน้อย
๖๕๙๒	๑๐๓๔๗๑๐๘๒๒	สพป.อุบลราชธานี เขต ๓	วาริน	ศรีเมืองใหม่	อุบลราชธานี	บ้านโนนม่วงโนนจิก
๖๕๙๓	๑๐๓๔๗๑๐๘๓๕	สพป.อุบลราชธานี เขต ๓	สงยาง	ศรีเมืองใหม่	อุบลราชธานี	บ้านภูหล่น
๖๕๙๔	๑๐๓๔๗๑๐๘๖๐	สพป.อุบลราชธานี เขต ๓	หนามแห้ง	ศรีเมืองใหม่	อุบลราชธานี	บ้านหนามแห้ง
๖๕๙๕	๑๐๓๔๗๑๐๘๕๓	สพป.อุบลราชธานี เขต ๓	เอือดใหญ่	ศรีเมืองใหม่	อุบลราชธานี	บ้านเอือดใหญ่
๖๕๙๖	๑๐๓๔๗๑๐๙๒๒	สพป.อุบลราชธานี เขต ๓	คันไร่	สิรินธร	อุบลราชธานี	บ้านคันไร่ (อากาศโรครราษฎร์)
๖๕๙๗	๑๐๓๔๗๑๐๙๓๑	สพป.อุบลราชธานี เขต ๓	คำเขื่อนแก้ว	สิรินธร	อุบลราชธานี	หมู่บ้านตัวอย่าง (ป่าดงหินกอง)
๖๕๙๘	๑๐๓๔๗๑๐๙๓๕	สพป.อุบลราชธานี เขต ๓	ช่องเม็ก	สิรินธร	อุบลราชธานี	บ้านหนองเม็ก
๖๕๙๙	๑๐๓๔๗๑๐๙๕๑	สพป.อุบลราชธานี เขต ๓	นิคมสร้างตนเองลำโดมน้อย	สิรินธร	อุบลราชธานี	ไทยรัฐวิทยา ๘๗ (นิคมสร้างตนเอง ๑)
๗๐๐๐	๑๐๓๔๗๑๐๙๕๖	สพป.อุบลราชธานี เขต ๓	โนนก่อ	สิรินธร	อุบลราชธานี	บ้านพลาญชัย

รายชื่อโรงเรียนคุณภาพประจำตำบล

ที่	รหัสกระทรวง	สพท	ตำบล	อำเภอ	จังหวัด	สพท.โรงเรียน
๗๐๐๑	๑๐๓๔๗๑๐๙๕๐	สพป.อุบลราชธานี เขต ๓	ฝางคำ	สิรินธร	อุบลราชธานี	บ้านคำก้อม
๗๐๐๒	๑๐๓๔๗๑๐๙๗๕	สพป.อุบลราชธานี เขต ๔	นาดี	นาเยี่ย	อุบลราชธานี	บ้านนาคู
๗๐๐๓	๑๐๓๔๗๑๐๙๗๘	สพป.อุบลราชธานี เขต ๔	นาเยี่ย	นาเยี่ย	อุบลราชธานี	บ้านนาจาน
๗๐๐๔	๑๐๓๔๗๑๐๙๘๒	สพป.อุบลราชธานี เขต ๔	นาเรือง	นาเยี่ย	อุบลราชธานี	บ้านโนนงาม
๗๐๐๕	๑๐๓๔๗๑๐๙๗๖	สพป.อุบลราชธานี เขต ๔	คำขวาง	วารินชำราบ	อุบลราชธานี	บ้านคำขวาง
๗๐๐๖	๑๐๓๔๗๑๐๙๕๖	สพป.อุบลราชธานี เขต ๔	ค้ำน้ำแชบ	วารินชำราบ	อุบลราชธานี	บ้านโพธิ์มูลเพี้ยเก่า
๗๐๐๗	๑๐๓๔๗๑๐๙๗๘๐	สพป.อุบลราชธานี เขต ๔	คูเมือง	วารินชำราบ	อุบลราชธานี	บ้านคูเมือง (อ่อนอนุเคราะห์)
๗๐๐๘	๑๐๓๔๗๑๐๙๗๘๘	สพป.อุบลราชธานี เขต ๔	ท่าลาด	วารินชำราบ	อุบลราชธานี	บ้านโนนทรายน้อย
๗๐๐๙	๑๐๓๔๗๑๐๙๗๖๒	สพป.อุบลราชธานี เขต ๔	ธาตุ	วารินชำราบ	อุบลราชธานี	บ้านบัววัด
๗๐๑๐	๑๐๓๔๗๑๐๙๗๖๐	สพป.อุบลราชธานี เขต ๔	โนนผึ้ง	วารินชำราบ	อุบลราชธานี	บ้านจัน
๗๐๑๑	๑๐๓๔๗๑๐๙๗๘๑	สพป.อุบลราชธานี เขต ๔	โนนโพน	วารินชำราบ	อุบลราชธานี	บ้านโนนโพน (อ่อนอุปการ)
๗๐๑๒	๑๐๓๔๗๑๐๙๘๐๒	สพป.อุบลราชธานี เขต ๔	บุงหวาย	วารินชำราบ	อุบลราชธานี	บ้านโนนบอน (คำหล้าประชานุเคราะห์)
๗๐๑๓	๑๐๓๔๗๑๐๙๗๘๘	สพป.อุบลราชธานี เขต ๔	บุงไหม	วารินชำราบ	อุบลราชธานี	บ้านยางวังกางสูง
๗๐๑๔	๑๐๓๔๗๑๐๙๗๗๗	สพป.อุบลราชธานี เขต ๔	โพธิ์ใหญ่	วารินชำราบ	อุบลราชธานี	บ้านโนนแดง
๗๐๑๕	๑๐๓๔๗๑๐๙๗๕๓	สพป.อุบลราชธานี เขต ๔	วารินชำราบ	วารินชำราบ	อุบลราชธานี	ชุมชนบ้านกุดเป่ง
๗๐๑๖	๑๐๓๔๗๑๐๙๗๗๐	สพป.อุบลราชธานี เขต ๔	เมืองศรีโค	วารินชำราบ	อุบลราชธานี	ชุมชนบ้านศรีโค (ศรีวัฒนาวิทยา)
๗๐๑๗	๑๐๓๔๗๑๐๙๗๘๗	สพป.อุบลราชธานี เขต ๔	สระสมิง	วารินชำราบ	อุบลราชธานี	ประชารัฐสามัคคี (ธนากรกรุงเทพ ๑๓)
๗๐๑๘	๑๐๓๔๗๑๐๙๗๗๙	สพป.อุบลราชธานี เขต ๔	แสนสุข	วารินชำราบ	อุบลราชธานี	อนุบาลวารินชำราบ (ก่อวิทยาคาร)
๗๐๑๙	๑๐๓๔๗๑๐๙๘๑๓	สพป.อุบลราชธานี เขต ๔	หนองกินเพล	วารินชำราบ	อุบลราชธานี	บ้านหนองกินเพล
๗๐๒๐	๑๐๓๔๗๑๐๙๗๘๖	สพป.อุบลราชธานี เขต ๔	ห้วยชะยุ้ง	วารินชำราบ	อุบลราชธานี	บ้านห้วยชะยุ้ง (ครูพานิชวิทยาคาร)
๗๐๒๑	๑๐๓๔๗๑๐๙๖๗๗	สพป.อุบลราชธานี เขต ๔	แก้งโตน	สว่างวีระวงศ์	อุบลราชธานี	อนุบาลสว่างวีระวงศ์
๗๐๒๒	๑๐๓๔๗๑๐๙๕๖๖	สพป.อุบลราชธานี เขต ๔	ท่าช้าง	สว่างวีระวงศ์	อุบลราชธานี	บ้านท่าช้าง (เขตการทางนครราชสีมาสงเคราะห์๒)
๗๐๒๓	๑๐๓๔๗๑๐๙๕๕๙	สพป.อุบลราชธานี เขต ๔	บุงมะแลง	สว่างวีระวงศ์	อุบลราชธานี	บ้านบุงมะแลง
๗๐๒๔	๑๐๓๔๗๑๐๙๖๕๔	สพป.อุบลราชธานี เขต ๔	สว่าง	สว่างวีระวงศ์	อุบลราชธานี	บ้านคำข่า
๗๐๒๕	๑๐๓๔๗๑๐๙๘๙๑	สพป.อุบลราชธานี เขต ๔	ขามป้อม	สำโรง	อุบลราชธานี	บ้านโนนแคน
๗๐๒๖	๑๐๓๔๗๑๐๙๘๑๕	สพป.อุบลราชธานี เขต ๔	ค้อน้อย	สำโรง	อุบลราชธานี	บ้านค้อน้อย
๗๐๒๗	๑๐๓๔๗๑๐๙๗๗๕	สพป.อุบลราชธานี เขต ๔	โคกก่อง	สำโรง	อุบลราชธานี	บ้านโคกก่อง
๗๐๒๘	๑๐๓๔๗๑๐๙๘๐๔	สพป.อุบลราชธานี เขต ๔	โคกสว่าง	สำโรง	อุบลราชธานี	บ้านสระดอกเกษ
๗๐๒๙	๑๐๓๔๗๑๐๙๘๐๕	สพป.อุบลราชธานี เขต ๔	โนนกลาง	สำโรง	อุบลราชธานี	บ้านหนองไฮ (ประชานุกูลวิทยา)
๗๐๓๐	๑๐๓๔๗๑๐๙๘๗๓	สพป.อุบลราชธานี เขต ๔	โนนกาเส้น	สำโรง	อุบลราชธานี	โพนเมืองโนนกาเส้น
๗๐๓๑	๑๐๓๔๗๑๐๙๘๘๒	สพป.อุบลราชธานี เขต ๔	บอน	สำโรง	อุบลราชธานี	บ้านบอน
๗๐๓๒	๑๐๓๔๗๑๐๙๘๘๘	สพป.อุบลราชธานี เขต ๔	สำโรง	สำโรง	อุบลราชธานี	บ้านสำโรง (ครูประชาสามัคคี)
๗๐๓๓	๑๐๓๔๗๑๐๙๘๑๔	สพป.อุบลราชธานี เขต ๔	หนองไฮ	สำโรง	อุบลราชธานี	บ้านสร้างโพน
๗๐๓๔	๑๐๓๔๗๑๐๙๖๘๒	สพป.อุบลราชธานี เขต ๕	กลาง	เดชอุดม	อุบลราชธานี	บ้านกลาง
๗๐๓๕	๑๐๓๔๗๑๐๙๖๙๙	สพป.อุบลราชธานี เขต ๕	กุดประทาย	เดชอุดม	อุบลราชธานี	บ้านโนนขาม
๗๐๓๖	๑๐๓๔๗๑๐๙๓๖๖	สพป.อุบลราชธานี เขต ๕	แก้ง	เดชอุดม	อุบลราชธานี	บ้านแก้ง
๗๐๓๗	๑๐๓๔๗๑๐๙๖๙๕	สพป.อุบลราชธานี เขต ๕	คำครั่ง	เดชอุดม	อุบลราชธานี	บ้านนานวล
๗๐๓๘	๑๐๓๔๗๑๐๙๓๓๑	สพป.อุบลราชธานี เขต ๕	ตบหู่	เดชอุดม	อุบลราชธานี	บ้านโพนดอน
๗๐๓๙	๑๐๓๔๗๑๐๙๖๖๖	สพป.อุบลราชธานี เขต ๕	ท่าโพธิ์ศรี	เดชอุดม	อุบลราชธานี	บ้านท่าโพธิ์ศรี
๗๐๔๐	๑๐๓๔๗๑๐๙๓๓๒	สพป.อุบลราชธานี เขต ๕	ทุ่งเทิง	เดชอุดม	อุบลราชธานี	บ้านทุ่งเทิง

รายชื่อโรงเรียนคุณภาพประจำตำบล

ที่	รหัสกระทรวง	สพท	ตำบล	อำเภอ	จังหวัด	สพท.โรงเรียน
๗๐๔๑	๑๐๓๔๗๑๐๒๕๒	สพป.อุบลราชธานี เขต ๕	นากระแซง	เดชอุดม	อุบลราชธานี	บ้านนากระแซง
๗๐๔๒	๑๐๓๔๗๑๐๒๕๑	สพป.อุบลราชธานี เขต ๕	นาเจริญ	เดชอุดม	อุบลราชธานี	บ้านนาเจริญ
๗๐๔๓	๑๐๓๔๗๑๐๒๕๒	สพป.อุบลราชธานี เขต ๕	นาสว่าง	เดชอุดม	อุบลราชธานี	บ้านนาสว่าง
๗๐๔๔	๑๐๓๔๗๑๐๓๒๒	สพป.อุบลราชธานี เขต ๕	โนนสมบุรณ์	เดชอุดม	อุบลราชธานี	บ้านโนนสมบุรณ์
๗๐๔๕	๑๐๓๔๗๑๐๒๗๖	สพป.อุบลราชธานี เขต ๕	บัวงาม	เดชอุดม	อุบลราชธานี	บ้านหนองสนม
๗๐๔๖	๑๐๓๔๗๑๐๒๕๐	สพป.อุบลราชธานี เขต ๕	ป่าโมง	เดชอุดม	อุบลราชธานี	บ้านป่าโมง
๗๐๔๗	๑๐๓๔๗๑๐๓๑๒	สพป.อุบลราชธานี เขต ๕	โพนงาม	เดชอุดม	อุบลราชธานี	ชุมชนบ้านหนองยาว
๗๐๔๘	๑๐๓๔๗๑๐๓๐๙	สพป.อุบลราชธานี เขต ๕	เมืองเดช	เดชอุดม	อุบลราชธานี	บ้านเขมเจริญ
๗๐๔๙	๑๐๓๔๗๑๐๒๗๒	สพป.อุบลราชธานี เขต ๕	สมสะอาด	เดชอุดม	อุบลราชธานี	บ้านท่าหลวงนาคำ
๗๐๕๐	๑๐๓๔๗๑๐๙๙๔	สพป.อุบลราชธานี เขต ๕	กุดเรือ	ทุ่งศรีอุดม	อุบลราชธานี	บ้านกุดเรือ
๗๐๕๑	๑๐๓๔๗๑๐๙๘๖	สพป.อุบลราชธานี เขต ๕	โคกชำแระ	ทุ่งศรีอุดม	อุบลราชธานี	บ้านโคกชำแระ
๗๐๕๒	๑๐๓๔๗๑๐๙๘๖	สพป.อุบลราชธานี เขต ๕	นาเกษม	ทุ่งศรีอุดม	อุบลราชธานี	นาเกษมเจริญวิทยา
๗๐๕๓	๑๐๓๔๗๑๐๙๘๘	สพป.อุบลราชธานี เขต ๕	นาหอม	ทุ่งศรีอุดม	อุบลราชธานี	บ้านนาหอม
๗๐๕๔	๑๐๓๔๗๑๐๑๐๐	สพป.อุบลราชธานี เขต ๕	หนองอ้อม	ทุ่งศรีอุดม	อุบลราชธานี	บ้านหนองอ้อม
๗๐๕๕	๑๐๓๔๗๑๐๔๕๑	สพป.อุบลราชธานี เขต ๕	นาจะหลวย	นาจะหลวย	อุบลราชธานี	นาจะหลวย (กรป.กลางอุบลัมภ์)
๗๐๕๖	๑๐๓๔๗๑๐๔๗๔	สพป.อุบลราชธานี เขต ๕	โนนสมบุรณ์	นาจะหลวย	อุบลราชธานี	บ้านโคกเทียม
๗๐๕๗	๑๐๓๔๗๑๐๔๗๕	สพป.อุบลราชธานี เขต ๕	โนนสวรรค์	นาจะหลวย	อุบลราชธานี	บ้านตบหู
๗๐๕๘	๑๐๓๔๗๑๐๔๕๘	สพป.อุบลราชธานี เขต ๕	บ้านตุม	นาจะหลวย	อุบลราชธานี	ชุมชนบ้านโนนแดง
๗๐๕๙	๑๐๓๔๗๑๐๔๖๕	สพป.อุบลราชธานี เขต ๕	พรสวรรค์	นาจะหลวย	อุบลราชธานี	บ้านบุงคำ
๗๐๖๐	๑๐๓๔๗๑๐๔๖๓	สพป.อุบลราชธานี เขต ๕	โสภแสง	นาจะหลวย	อุบลราชธานี	บ้านทุ่งเพียง
๗๐๖๑	๑๐๓๔๗๑๐๑๘๖	สพป.อุบลราชธานี เขต ๕	ชีเหล็ก	น้ำขุ่น	อุบลราชธานี	บ้านชีเหล็ก
๗๐๖๒	๑๐๓๔๗๑๐๑๘๐	สพป.อุบลราชธานี เขต ๕	โคกสะอาด	น้ำขุ่น	อุบลราชธานี	ศิษย์เก่าวังหลังวัฒนา (บ้านโคกสะอาด)
๗๐๖๓	๑๐๓๔๗๑๐๑๗๖	สพป.อุบลราชธานี เขต ๕	ตาเกา	น้ำขุ่น	อุบลราชธานี	บ้านชำสะกวยน้อย
๗๐๖๔	๑๐๓๔๗๑๐๔๙๐	สพป.อุบลราชธานี เขต ๕	เก่าขาม	น้ำยืน	อุบลราชธานี	บ้านเก่าขาม
๗๐๖๕	๑๐๓๔๗๑๐๕๑๙	สพป.อุบลราชธานี เขต ๕	โชน	น้ำยืน	อุบลราชธานี	บ้านค้อ
๗๐๖๖	๑๐๓๔๗๑๐๔๙๙	สพป.อุบลราชธานี เขต ๕	โดมประดิษฐ์	น้ำยืน	อุบลราชธานี	บ้านจันลา
๗๐๖๗	๑๐๓๔๗๑๐๕๑๐	สพป.อุบลราชธานี เขต ๕	บุเปือย	น้ำยืน	อุบลราชธานี	ชุมชนบ้านบุเปือย
๗๐๖๘	๑๐๓๔๗๑๐๔๘๖	สพป.อุบลราชธานี เขต ๕	ยาง	น้ำยืน	อุบลราชธานี	ชุมชนบ้านปลาขาว
๗๐๖๙	๑๐๓๔๗๑๐๕๑๒	สพป.อุบลราชธานี เขต ๕	ยางใหญ่	น้ำยืน	อุบลราชธานี	บ้านยางใหญ่
๗๐๗๐	๑๐๓๔๗๑๐๕๑๑	สพป.อุบลราชธานี เขต ๕	สีวิเชียร	น้ำยืน	อุบลราชธานี	น้ำยืน
๗๐๗๑	๑๐๓๔๗๑๐๕๔๕	สพป.อุบลราชธานี เขต ๕	คอแลน	บุญทรริก	อุบลราชธานี	บ้านป่าเขมหนองเรือ
๗๐๗๒	๑๐๓๔๗๑๐๕๒๙	สพป.อุบลราชธานี เขต ๕	นาโพธิ์	บุญทรริก	อุบลราชธานี	ชุมชนบ้านนาโพธิ์
๗๐๗๓	๑๐๓๔๗๑๐๕๕๕	สพป.อุบลราชธานี เขต ๕	โนนค้อ	บุญทรริก	อุบลราชธานี	บ้านโนนค้อ
๗๐๗๔	๑๐๓๔๗๑๐๕๓๕	สพป.อุบลราชธานี เขต ๕	บัวงาม	บุญทรริก	อุบลราชธานี	บ้านโนนบามิตรภาพที่ ๘๓
๗๐๗๕	๑๐๓๔๗๑๐๕๓๐	สพป.อุบลราชธานี เขต ๕	บ้านแมด	บุญทรริก	อุบลราชธานี	บ้านหาดทรายคูณ
๗๐๗๖	๑๐๓๔๗๑๐๕๖๗	สพป.อุบลราชธานี เขต ๕	โพนงาม	บุญทรริก	อุบลราชธานี	บ้านหนองแสงเจริญพัฒนา
๗๐๗๗	๑๐๓๔๗๑๐๕๖๒	สพป.อุบลราชธานี เขต ๕	หนองสะโน	บุญทรริก	อุบลราชธานี	ชุมชนบ้านหนองสะโนโนนจันทร์
๗๐๗๘	๑๐๓๔๗๑๐๕๒๓	สพป.อุบลราชธานี เขต ๕	ห้วยข่า	บุญทรริก	อุบลราชธานี	บ้านหนองเม็ก
๗๐๗๙	๑๐๓๔๗๑๐๑๘๘	สพป.อุบลราชธานี เขต ๕	ไพบูลย์	น้ำขุ่น	อุบลราชธานี	บ้านโนนสว่างวังเสือ
๗๐๘๐	๑๐๑๐๗๒๐๑๓๐	สพม. ๑	บางมด	จอมทอง	กรุงเทพมหานคร	บางมดวิทยา “สี่สุทวารจวนอุบลัมภ์”

รายชื่อโรงเรียนคุณภาพประจำตำบล

ที่	รหัสกระทรวง	สพท	ตำบล	อำเภอ	จังหวัด	สพท.โรงเรียน
๗๐๘๑	๑๐๑๐๗๒๐๐๔๖	สพม. ๑	วชิรพยาบาล	ดุสิต	กรุงเทพมหานคร	วัดราชาธิวาส
๗๐๘๒	๑๐๑๐๗๒๐๐๘๕	สพม. ๑	บางพรหม	ตลิ่งชัน	กรุงเทพมหานคร	สุวรรณพลับพลาวิทยาคม
๗๐๘๓	๑๐๑๐๗๒๐๐๘๘	สพม. ๑	บางพรหม	ตลิ่งชัน	กรุงเทพมหานคร	อุบลรัตนราชกัญญาราชวิทยาลัย กรุงเทพมหานคร
๗๐๘๔	๑๐๑๐๗๒๐๑๕๓	สพม. ๑	ทวีวัฒนา	ทวีวัฒนา	กรุงเทพมหานคร	ทีปังกรวิทยาพัฒน์ (ทวีวัฒนา) ในพระราชูปถัมภ์ฯ
๗๐๘๕	๑๐๑๐๗๒๐๑๕๕	สพม. ๑	บางมด	ทุ่งครุ	กรุงเทพมหานคร	วัดพุทธบูชา
๗๐๘๖	๑๐๑๐๗๒๐๐๗๙	สพม. ๑	ตลาดพลู	ธนบุรี	กรุงเทพมหานคร	ธนบุรีเรเวอเทพิพลาร์กซ์
๗๐๘๗	๑๐๑๐๗๒๐๑๔๑	สพม. ๑	หลักสอง	บางแค	กรุงเทพมหานคร	ปัญญาารคุณ
๗๐๘๘	๑๐๑๐๗๒๐๐๘๒	สพม. ๑	วัดท่าพระ	บางกอกใหญ่	กรุงเทพมหานคร	ฤทธิณรงค์รอน
๗๐๘๙	๑๐๑๐๗๒๐๐๙๓	สพม. ๑	อรุณอัมรินทร์	บางกอกน้อย	กรุงเทพมหานคร	มัธยมวัดดุสิตาราม
๗๐๙๐	๑๐๑๐๗๒๐๐๙๘	สพม. ๑	ท่าข้าม	บางขุนเทียน	กรุงเทพมหานคร	ทวีธาภิเศก บางขุนเทียน
๗๐๙๑	๑๐๑๐๗๒๐๑๒๒	สพม. ๑	บางซื่อ	บางซื่อ	กรุงเทพมหานคร	ราชันนาทจารย สามเสนวิทยาลัย ๒
๗๐๙๒	๑๐๑๐๗๒๐๑๕๗	สพม. ๑	บางบอน	บางบอน	กรุงเทพมหานคร	ศึกษานารีวิทยา
๗๐๙๓	๑๐๑๐๗๒๐๑๐๘	สพม. ๑	บางพลัด	บางพลัด	กรุงเทพมหานคร	วิมุตยารามพิทยากร
๗๐๙๔	๑๐๑๐๗๒๐๐๖๔	สพม. ๑	ป้อมปราบ	ป้อมปราบศัตรูพ่าย	กรุงเทพมหานคร	สายปัญญา ในพระบรมราชินูปถัมภ์
๗๐๙๕	๑๐๑๐๗๒๐๐๔๔	สพม. ๑	บางขุนพรหม	พระนคร	กรุงเทพมหานคร	มัธยมวัดมกุฏกษัตริย์
๗๐๙๖	๑๐๑๐๗๒๐๐๔๕	สพม. ๑	วัดสามพระยา	พระนคร	กรุงเทพมหานคร	วัดสังเวช
๗๐๙๗	๑๐๑๐๗๒๐๐๙๙	สพม. ๑	ปากคลองภาษีเจริญ	ภาษีเจริญ	กรุงเทพมหานคร	วัดนวลนรดิศ
๗๐๙๘	๑๐๑๐๗๒๐๑๓๕	สพม. ๑	ทุ่งพญาไท	ราชเทวี	กรุงเทพมหานคร	สันติราษฎร์วิทยาลัย
๗๐๙๙	๑๐๑๐๗๒๐๑๓๖	สพม. ๑	มักกะสัน	ราชเทวี	กรุงเทพมหานคร	มักกะสันพิทยา
๗๑๐๐	๑๐๑๐๗๒๐๑๐๖	สพม. ๑	ราษฎร์บูรณะ	ราษฎร์บูรณะ	กรุงเทพมหานคร	แจรงร้อนวิทยา
๗๑๐๑	๑๐๑๐๗๒๐๐๗๔	สพม. ๑	ตลาดน้อย	สัมพันธวงศ์	กรุงเทพมหานคร	ไตรมิตรวิทยาลัย
๗๑๐๒	๑๐๑๐๗๒๐๑๒๖	สพม. ๒	คลองเตย	คลองเตย	กรุงเทพมหานคร	สายน้ำผึ้ง ในพระอุปถัมภ์ฯ
๗๑๐๓	๑๐๑๐๗๒๐๑๕๐	สพม. ๒	สามวาตะวันตก	คลองสามวา	กรุงเทพมหานคร	นวมินทรราชินูทิศ เบญจมราชาลัย
๗๑๐๔	๑๐๑๐๗๒๐๑๒๓	สพม. ๒	เสนานิคม	จตุจักร	กรุงเทพมหานคร	สารวิทยา
๗๑๐๕	๑๐๑๐๗๒๐๑๓๓	สพม. ๒	สีกัน	ดอนเมือง	กรุงเทพมหานคร	ดอนเมืองจตุรจินดา
๗๑๐๖	๑๐๑๐๗๒๐๑๑๐	สพม. ๒	ดินแดง	ดินแดง	กรุงเทพมหานคร	กุนนทีรุทธาราณยวิทยาคม
๗๑๐๗	๑๐๑๐๗๒๐๐๕๗	สพม. ๒	ท่าแร้ง	บางเขน	กรุงเทพมหานคร	รัตนโกสินทร์สมโภชบางเขน
๗๑๐๘	๑๐๑๐๗๒๐๐๕๘	สพม. ๒	คลองจั่น	บางกะปิ	กรุงเทพมหานคร	บางกะปิ
๗๑๐๙	๑๐๑๐๗๒๐๑๕๒	สพม. ๒	บางนา	บางนา	กรุงเทพมหานคร	สิริรัตนธร
๗๑๑๐	๑๐๑๐๗๒๐๐๕๕	สพม. ๒	มหาพฤฒาราม	บางรัก	กรุงเทพมหานคร	สตรีวัดมหาพฤฒาราม ในพระบรมราชินูปถัมภ์
๗๑๑๑	๑๐๑๐๗๒๐๑๑๓	สพม. ๒	คลองกุ่ม	ปทุม	กรุงเทพมหานคร	บดินทรเดชา (สิงห์ สิงหเสนี) ๒
๗๑๑๒	๑๐๑๐๗๒๐๑๒๔	สพม. ๒	ดอกไม้	ประเวศ	กรุงเทพมหานคร	ราชดำริ
๗๑๑๓	๑๐๑๐๗๒๐๐๖๖	สพม. ๒	บางจาก	พระโขนง	กรุงเทพมหานคร	วชิรธรรมสาธิต
๗๑๑๔	๑๐๑๐๗๒๐๐๖๗	สพม. ๒	มีนบุรี	มีนบุรี	กรุงเทพมหานคร	สตรีเศรษฐบุตรบำเพ็ญ
๗๑๑๕	๑๐๑๐๗๒๐๐๗๒	สพม. ๒	ช่องนนทรี	ยานนาวา	กรุงเทพมหานคร	นนทรีวิทยา
๗๑๑๖	๑๐๑๐๗๒๐๐๗๑	สพม. ๒	คลองสองต้นนุ่น	ลาดกระบัง	กรุงเทพมหานคร	รัตนโกสินทร์สมโภชลาดกระบัง
๗๑๑๗	๑๐๑๐๗๒๐๑๒๗	สพม. ๒	สวนหลวง	ลาดกระบัง	กรุงเทพมหานคร	เตรียมอุดมศึกษาพัฒนาการ
๗๑๑๘	๑๐๑๐๗๒๐๑๓๘	สพม. ๒	ลาดพร้าว	ลาดพร้าว	กรุงเทพมหานคร	สตรีวิทยา ๒
๗๑๑๙	๑๐๑๐๗๒๐๑๔๙	สพม. ๒	สะพานสอง	วังทองหลาง	กรุงเทพมหานคร	นวมินทรราชินูทิศ บดินทรเดชา
๗๑๒๐	๑๐๑๐๗๒๐๑๔๐	สพม. ๒	พระโขนงเหนือ	วัฒนา	กรุงเทพมหานคร	มัธยมวัดธาตุทอง

รายชื่อโรงเรียนคุณภาพประจำตำบล

ที่	รหัสกระทรวง	สพท	ตำบล	อำเภอ	จังหวัด	สพท.โรงเรียน
๗๑๒๑	๑๐๑๐๗๒๐๑๔๖	สพม. ๒	สะพานสูง	สะพานสูง	กรุงเทพมหานคร	เตรียมอุดมศึกษาน้อมเกล้า
๗๑๒๒	๑๐๑๐๗๒๐๑๑๗	สพม. ๒	ทุ่งวัดดอน	สาทร	กรุงเทพมหานคร	ยานนาวาควิทยา
๗๑๒๓	๑๐๑๐๗๒๐๑๖๐	สพม. ๒	สายไหม	สายไหม	กรุงเทพมหานคร	ฤทธิยะวรรณาลัย ๒
๗๑๒๔	๑๐๑๐๗๒๐๑๕๔	สพม. ๒	ลำต้อยติ่ง	หนองจอก	กรุงเทพมหานคร	บดินทรเดชา (สิงห์ สิงหเสนี) ๔
๗๑๒๕	๑๐๑๐๗๒๐๑๔๓	สพม. ๒	ทุ่งสองห้อง	หลักสี่	กรุงเทพมหานคร	ราชวินิตบางเขน
๗๑๒๖	๑๐๑๐๗๒๐๑๐๓	สพม. ๒	สามเสนนอก	ห้วยขวาง	กรุงเทพมหานคร	จันทรหุ่นบำเพ็ญ
๗๑๒๗	๑๐๑๒๒๓๐๑๕๒	สพม. ๓	ท่าทราย	เมืองนนทบุรี	นนทบุรี	นนทบุรีพิทยาคม
๗๑๒๘	๑๐๑๒๒๓๐๑๖๐	สพม. ๓	ไทรน้อย	ไทรน้อย	นนทบุรี	ไทรน้อย
๗๑๒๙	๑๐๑๒๒๓๐๑๕๗	สพม. ๓	บางใหญ่	บางใหญ่	นนทบุรี	ราชวินิต นนทบุรี
๗๑๓๐	๑๐๑๒๒๓๐๑๕๔	สพม. ๓	วัดชลอ	บางกรวย	นนทบุรี	บดินทรเดชา (สิงห์ สิงหเสนี) นนทบุรี
๗๑๓๑	๑๐๑๒๒๓๐๑๕๕	สพม. ๓	พิมลราช	บางบัวทอง	นนทบุรี	บางบัวทอง
๗๑๓๒	๑๐๑๒๒๓๐๑๖๕	สพม. ๓	บางพูด	ปากเกร็ด	นนทบุรี	โพธิ์นิมิตวิทยา
๗๑๓๓	๑๐๑๔๓๑๐๑๒๐	สพม. ๓	เสนา	เสนา	พระนครศรีอยุธยา	เสนา "เสนาประสิทธิ์"
๗๑๓๔	๑๐๑๔๓๑๐๑๐๓	สพม. ๓	ท่าเรือ	ท่าเรือ	พระนครศรีอยุธยา	ท่าเรือ "นิตยานุกูล"
๗๑๓๕	๑๐๑๔๓๑๐๑๐๕	สพม. ๓	นครหลวง	นครหลวง	พระนครศรีอยุธยา	นครหลวง "อุดมรัชต์วิทยา"
๗๑๓๖	๑๐๑๔๓๑๐๑๐๗	สพม. ๓	บางไทร	บางไทร	พระนครศรีอยุธยา	บางไทรวิทยา
๗๑๓๗	๑๐๑๔๓๑๐๑๒๓	สพม. ๓	แก้วฟ้า	บางซ้าย	พระนครศรีอยุธยา	บางซ้ายวิทยา
๗๑๓๘	๑๐๑๔๓๑๐๑๐๘	สพม. ๓	บางบาล	บางบาล	พระนครศรีอยุธยา	บางบาล
๗๑๓๙	๑๐๑๔๓๑๐๑๑๒	สพม. ๓	บ้านลี่	บางปะหัน	พระนครศรีอยุธยา	บางปะหัน
๗๑๔๐	๑๐๑๔๓๑๐๑๑๐	สพม. ๓	บ้านเลน	บางปะอิน	พระนครศรีอยุธยา	บางปะอิน
๗๑๔๑	๑๐๑๔๓๑๐๑๒๗	สพม. ๓	ลำพะเนียง	บ้านแพรก	พระนครศรีอยุธยา	บ้านแพรกประชาสรรค์
๗๑๔๒	๑๐๑๔๓๑๐๑๑๓	สพม. ๓	อมฤต	ผักไห่	พระนครศรีอยุธยา	ผักไห่ "สุทธาประมุข"
๗๑๔๓	๑๐๑๔๓๑๐๑๐๑	สพม. ๓	หัวรอ	พระนครศรีอยุธยา	พระนครศรีอยุธยา	อยุธยาสุรณี
๗๑๔๔	๑๐๑๔๓๑๐๑๑๖	สพม. ๓	ภาชี	ภาชี	พระนครศรีอยุธยา	ภาชี "สุนทรวิทยานุกูล"
๗๑๔๕	๑๐๑๔๓๑๐๑๒๖	สพม. ๓	มหาราช	มหาราช	พระนครศรีอยุธยา	มหาราช "ประชานิมิต"
๗๑๔๖	๑๐๑๔๓๑๐๑๑๗	สพม. ๓	พระยาบันลือ	ลาดบัวหลวง	พระนครศรีอยุธยา	ลาดบัวหลวงไพโรจน์วิทยา
๗๑๔๗	๑๐๑๔๓๑๐๑๑๙	สพม. ๓	ชะแมบ	วังน้อย	พระนครศรีอยุธยา	วังน้อย (พนมยงค์วิทยา)
๗๑๔๘	๑๐๑๔๓๑๐๑๒๔	สพม. ๓	อุทัย	อุทัย	พระนครศรีอยุธยา	อุทัย
๗๑๔๙	๑๐๑๓๒๗๐๑๑๗	สพม. ๔	บางหลวง	เมืองปทุมธานี	ปทุมธานี	ปทุมธานี "นันทมนีบำรุง"
๗๑๕๐	๑๐๑๓๒๗๐๑๑๘	สพม. ๔	บ้านกลาง	เมืองปทุมธานี	ปทุมธานี	คณะราษฎร์บำรุงปทุมธานี
๗๑๕๑	๑๐๑๓๒๗๐๑๑๐	สพม. ๔	สวนพริกไทย	เมืองปทุมธานี	ปทุมธานี	หอวังปทุมธานี
๗๑๕๒	๑๐๑๓๒๗๐๑๑๒	สพม. ๔	คลองห้า	คลองหลวง	ปทุมธานี	ทีปังกรวิทยาพัฒน์ (มัธยมวัดหัตถสารเกษตร) ในพระราชูปถัมภ์ฯ
๗๑๕๓	๑๐๑๓๒๗๐๑๑๔	สพม. ๔	ประชาธิปไตย	ธัญบุรี	ปทุมธานี	ธัญบุรี
๗๑๕๔	๑๐๑๓๒๗๐๑๑๘	สพม. ๔	ระแหง	ลาดหลุมแก้ว	ปทุมธานี	บัวแก้วเกษร
๗๑๕๕	๑๐๑๓๒๗๐๑๑๓	สพม. ๔	บึงคอไห	ลำลูกกา	ปทุมธานี	เทพศิรินทร์คลองสิบสามปทุมธานี
๗๑๕๖	๑๐๑๓๒๗๐๑๑๔	สพม. ๔	พีชอุดม	ลำลูกกา	ปทุมธานี	นวมินทราชินูทิศสวนกุหลาบ วิทยาลัยปทุมธานี
๗๑๕๗	๑๐๑๓๒๗๐๑๑๙	สพม. ๔	คลองควาย	สามโคก	ปทุมธานี	เตรียมอุดมศึกษาน้อมเกล้าปทุมธานี
๗๑๕๘	๑๐๑๓๒๗๐๑๑๗	สพม. ๔	บึงบา	หนองเสือ	ปทุมธานี	หนองเสือวิทยา
๗๑๕๙	๑๐๑๙๖๐๐๓๒๑	สพม. ๔	พุแค	เฉลิมพระเกียรติ	สระบุรี	เทพศิรินทร์ พุแค
๗๑๖๐	๑๐๑๙๖๐๐๓๐๑	สพม. ๔	ปากข้าวสาร	เมืองสระบุรี	สระบุรี	สวนกุหลาบวิทยาลัย สระบุรี

รายชื่อโรงเรียนคุณภาพประจำตำบล

ที่	รหัสกระทรวง	สพท	ตำบล	อำเภอ	จังหวัด	สพท.โรงเรียน
๗๑๖๑	๑๐๑๙๖๐๐๓๑๖	สพม. ๔	เสาไห้	เสาไห้	สระบุรี	เสาไห้ “วิมลวิทยานุกูล”
๗๑๖๒	๑๐๑๙๖๐๐๓๑๗	สพม. ๔	จี่วาม	เสาไห้	สระบุรี	โคกกระท้อนกิตติคุณวิทยา
๗๑๖๓	๑๐๑๙๖๐๐๓๑๘	สพม. ๔	แก่งคอย	แก่งคอย	สระบุรี	แก่งคอย
๗๑๖๔	๑๐๑๙๖๐๐๓๑๙	สพม. ๔	ท่ามะปราง	แก่งคอย	สระบุรี	บ้านท่ามะปรางวิทยา
๗๑๖๕	๑๐๑๙๖๐๐๓๒๐	สพม. ๔	ดอนพุด	ดอนพุด	สระบุรี	ดอนพุดวิทยา
๗๑๖๖	๑๐๑๙๖๐๐๓๒๑	สพม. ๔	บ้านหมอ	บ้านหมอ	สระบุรี	บ้านหมอ “พัฒนานุกูล”
๗๑๖๗	๑๐๑๙๖๐๐๓๒๒	สพม. ๔	พระพุทธบาท	พระพุทธบาท	สระบุรี	สุธีวิทยา
๗๑๖๘	๑๐๑๙๖๐๐๓๒๓	สพม. ๔	มิตรภาพ	มวกเหล็ก	สระบุรี	มวกเหล็กวิทยา
๗๑๖๙	๑๐๑๙๖๐๐๓๒๔	สพม. ๔	วังม่วง	วังม่วง	สระบุรี	วังม่วงวิทยาคม
๗๑๗๐	๑๐๑๙๖๐๐๓๒๕	สพม. ๔	หนองสรวง	วิหารแดง	สระบุรี	ประเทียบวิทยาทาน
๗๑๗๑	๑๐๑๙๖๐๐๓๒๖	สพม. ๔	หนองแค	หนองแค	สระบุรี	หนองแค “สรกิจพิทยา”
๗๑๗๒	๑๐๑๙๖๐๐๓๒๗	สพม. ๔	หนองควายโซ	หนองแซง	สระบุรี	หนองแซงวิทยา
๗๑๗๓	๑๐๑๙๖๐๐๓๒๘	สพม. ๔	หนองโดน	หนองโดน	สระบุรี	หนองโดนวิทยา
๗๑๗๔	๑๐๑๘๐๙๐๒๒๒	สพม. ๕	เนินขาม	เนินขาม	ชัยนาท	เนินขามรัฐประชานุเคราะห์
๗๑๗๕	๑๐๑๘๐๙๐๒๒๓	สพม. ๕	คิ่งสำเภา	มโนรมย์	ชัยนาท	อภินิหารชัยนุกูล
๗๑๗๖	๑๐๑๘๐๙๐๒๒๔	สพม. ๕	หางน้ำสาคร	มโนรมย์	ชัยนาท	สาครพิทยาคม
๗๑๗๗	๑๐๑๘๐๙๐๒๒๕	สพม. ๕	แพรกศรีราชา	สรรคบุรี	ชัยนาท	ครูประชาสรรค์
๗๑๗๘	๑๐๑๘๐๙๐๒๒๖	สพม. ๕	ห้วยกรด	สรรคบุรี	ชัยนาท	ห้วยกรดวิทยา
๗๑๗๙	๑๐๑๘๐๙๐๒๒๗	สพม. ๕	สรรพยา	สรรพยา	ชัยนาท	สรรพยาวิทยา
๗๑๘๐	๑๐๑๘๐๙๐๒๒๘	สพม. ๕	กุดจอก	หนองมะโมง	ชัยนาท	ศรีสมเอนวิทยา
๗๑๘๑	๑๐๑๘๐๙๐๒๒๙	สพม. ๕	สามงามท่าโบสถ์	หันคา	ชัยนาท	หันคาราชภัฏรังษะบุรี
๗๑๘๒	๑๐๑๘๐๙๐๒๓๐	สพม. ๕	หันคา	หันคา	ชัยนาท	หันคาพิทยาคม
๗๑๘๓	๑๐๑๖๔๙๐๓๙๔	สพม. ๕	เขาพระงาม	เมืองลพบุรี	ลพบุรี	โคกกะเทียมวิทยาลัย
๗๑๘๔	๑๐๑๖๔๙๐๓๙๕	สพม. ๕	จี่วราย	เมืองลพบุรี	ลพบุรี	ดงตาลวิทยา
๗๑๘๕	๑๐๑๖๔๙๐๔๐๑	สพม. ๕	โคกเจริญ	โคกเจริญ	ลพบุรี	โคกเจริญวิทยา
๗๑๘๖	๑๐๑๖๔๙๐๔๐๒	สพม. ๕	คลองเกตุ	โคกสำโรง	ลพบุรี	โคกสำโรงวิทยา
๗๑๘๗	๑๐๑๖๔๙๐๔๐๓	สพม. ๕	ม่วงค่อม	ชัยบาดาล	ลพบุรี	ชัยบาดาลพิทยาคม
๗๑๘๘	๑๐๑๖๔๙๐๔๐๔	สพม. ๕	ศิลาทิพย์	ชัยบาดาล	ลพบุรี	เฉลิมพระเกียรติสมเด็จพระศรีนครินทร์ ลพบุรี
๗๑๘๙	๑๐๑๖๔๙๐๔๐๕	สพม. ๕	บ้านเบิก	ท่าม่วง	ลพบุรี	บ้านเบิกวิทยาคม
๗๑๙๐	๑๐๑๖๔๙๐๔๐๖	สพม. ๕	ชัยจำปา	ท่าหลวง	ลพบุรี	ท่าหลวงวิทยาคม
๗๑๙๑	๑๐๑๖๔๙๐๔๐๗	สพม. ๕	โพนทอง	บ้านหมี่	ลพบุรี	ปิยะบุตร
๗๑๙๒	๑๐๑๖๔๙๐๔๐๘	สพม. ๕	บ้านชี	บ้านหมี่	ลพบุรี	บ้านชีวิทยา
๗๑๙๓	๑๐๑๖๔๙๐๔๐๙	สพม. ๕	สนามแจง	บ้านหมี่	ลพบุรี	บ้านหมี่วิทยา
๗๑๙๔	๑๐๑๖๔๙๐๔๑๐	สพม. ๕	โคกสลุง	พัฒนานิคม	ลพบุรี	โคกสลุงวิทยา
๗๑๙๕	๑๐๑๖๔๙๐๔๑๑	สพม. ๕	พัฒนานิคม	พัฒนานิคม	ลพบุรี	พัฒนานิคม
๗๑๙๖	๑๐๑๖๔๙๐๔๑๒	สพม. ๕	หนองรี	ลำสนธิ	ลพบุรี	ลำสนธิวิทยา
๗๑๙๗	๑๐๑๖๔๙๐๔๑๓	สพม. ๕	สระโบสถ์	สระโบสถ์	ลพบุรี	สระโบสถ์วิทยาการ
๗๑๙๘	๑๐๑๖๔๙๐๔๑๔	สพม. ๕	หนองม่วง	หนองม่วง	ลพบุรี	หนองม่วงวิทยา
๗๑๙๙	๑๐๑๗๖๑๐๑๔๒	สพม. ๕	จักรสีห์	เมืองสิงห์บุรี	สิงห์บุรี	สิงห์พหุ(ประสานมิตรอุปถัมภ์)
๗๒๐๐	๑๐๑๗๖๑๐๑๔๓	สพม. ๕	บางมัญ	เมืองสิงห์บุรี	สิงห์บุรี	สิงห์บุรี

รายชื่อโรงเรียนคุณภาพประจำตำบล

ที่	รหัสกระทรวง	สพท	ตำบล	อำเภอ	จังหวัด	สพท.โรงเรียน
๗๒๐๑	๑๐๑๗๖๑๑๑๔๐	สพม. ๕	หัวไผ่	เมืองสิงห์บุรี	สิงห์บุรี	หัวไผ่วิทยาคม
๗๒๐๒	๑๐๑๗๖๑๑๑๔๕	สพม. ๕	บางระจัน	ค่ายบางระจัน	สิงห์บุรี	ค่ายบางระจันวิทยาคม
๗๒๐๓	๑๐๑๗๖๑๑๑๔๘	สพม. ๕	ถอนสมอ	ท่าช้าง	สิงห์บุรี	ท่าช้างวิทยาคาร
๗๒๐๔	๑๐๑๗๖๑๑๑๔๔	สพม. ๕	เชิงกลัด	บางระจัน	สิงห์บุรี	ศรีศักดิ์สุวรรณวิทยา
๗๒๐๕	๑๐๑๗๖๑๑๑๔๓	สพม. ๕	สิงห์	บางระจัน	สิงห์บุรี	บางระจันวิทยา
๗๒๐๖	๑๐๑๗๖๑๑๑๔๖	สพม. ๕	บ้านหม้อ	พรหมบุรี	สิงห์บุรี	พรหมบุรีรัชดาภิเษก
๗๒๐๗	๑๐๑๗๖๑๑๑๕๑	สพม. ๕	อินทร์บุรี	อินทร์บุรี	สิงห์บุรี	ศรีวินิตวิทยาคม
๗๒๐๘	๑๐๑๕๖๗๐๑๖๒	สพม. ๕	จำปาหล่อ	เมืองอ่างทอง	อ่างทอง	โยธินบูรณะ อ่างทอง
๗๒๐๙	๑๐๑๕๖๗๐๑๖๘	สพม. ๕	แสวงหา	แสวงหา	อ่างทอง	แสวงหาวิทยาคม
๗๒๑๐	๑๐๑๕๖๗๐๑๖๖	สพม. ๕	อ่างแก้ว	โพธิ์ทอง	อ่างทอง	โพธิ์ทอง(จินตามณี)
๗๒๑๑	๑๐๑๕๖๗๐๑๖๓	สพม. ๕	ราชสถิตย์	ไชโย	อ่างทอง	ราชสถิตย์วิทยา
๗๒๑๒	๑๐๑๕๖๗๐๑๖๕	สพม. ๕	บางเสด็จ	ป่าโมก	อ่างทอง	บางเสด็จวิทยาคม
๗๒๑๓	๑๐๑๕๖๗๐๑๖๔	สพม. ๕	ป่าโมก	ป่าโมก	อ่างทอง	ป่าโมกชวีทยาภูมิ
๗๒๑๔	๑๐๑๕๖๗๐๑๗๐	สพม. ๕	ไผ่จำศีล	วิเศษชัยชาญ	อ่างทอง	วิเศษไชยชาญ “ตันติวิทยาภูมิ”
๗๒๑๕	๑๐๑๕๖๗๐๑๗๓	สพม. ๕	สามโก้	สามโก้	อ่างทอง	สามโก้วิทยาคม
๗๒๑๖	๑๐๒๔๐๗๐๓๒๔	สพม. ๖	บางดินเปิด	เมือง ฉช.	ฉะเชิงเทรา	เบญจมาราชรังสฤษดิ์ ๒
๗๒๑๗	๑๐๒๔๐๗๐๓๒๐	สพม. ๖	หน้าเมือง	เมือง ฉช.	ฉะเชิงเทรา	เบญจมาราชรังสฤษดิ์
๗๒๑๘	๑๐๒๔๐๗๐๓๔๘	สพม. ๖	แปลงยาว	แปลงยาว	ฉะเชิงเทรา	ไผ่แก้ววิทยา
๗๒๑๙	๑๐๒๔๐๗๐๓๕๐	สพม. ๖	วังเย็น	แปลงยาว	ฉะเชิงเทรา	แปลงยาวพิทยาคม
๗๒๒๐	๑๐๒๔๐๗๐๓๕๒	สพม. ๖	ก้อนแก้ว	คลองเขื่อน	ฉะเชิงเทรา	ก้อนแก้วพิทยาคม
๗๒๒๑	๑๐๒๔๐๗๐๓๕๑	สพม. ๖	คลองตะเกรา	ท่าตะเกรา	ฉะเชิงเทรา	มัธยมสิริวัณวรี ๓ ฉะเชิงเทรา
๗๒๒๒	๑๐๒๔๐๗๐๓๓๐	สพม. ๖	บางคล้า	บางคล้า	ฉะเชิงเทรา	บางคล้าพิทยาคม
๗๒๒๓	๑๐๒๔๐๗๐๓๒๙	สพม. ๖	หัวไทร	บางคล้า	ฉะเชิงเทรา	วัดเปี่ยมนิโครธาราม
๗๒๒๔	๑๐๒๔๐๗๐๓๓๒	สพม. ๖	ดอนฉิมพลี	บางน้ำเปรี้ยว	ฉะเชิงเทรา	ดอนฉิมพลีพิทยาคม
๗๒๒๕	๑๐๒๔๐๗๐๓๓๓	สพม. ๖	บางน้ำเปรี้ยว	บางน้ำเปรี้ยว	ฉะเชิงเทรา	บางน้ำเปรี้ยววิทยา
๗๒๒๖	๑๐๒๔๐๗๐๓๓๗	สพม. ๖	บางปะกง	บางปะกง	ฉะเชิงเทรา	บางปะกง(บวรวิทยายน)
๗๒๒๗	๑๐๒๔๐๗๐๓๓๘	สพม. ๖	ลาดขวาง	บ้านโพธิ์	ฉะเชิงเทรา	พุทธรังสีพิบูล
๗๒๒๘	๑๐๒๔๐๗๐๓๔๒	สพม. ๖	พนมสารคาม	พนมสารคาม	ฉะเชิงเทรา	พนมสารคาม (พนมอดุลวิทยา)
๗๒๒๙	๑๐๒๔๐๗๐๓๔๓	สพม. ๖	หนองแหน	พนมสารคาม	ฉะเชิงเทรา	หนองแหนวิทยา
๗๒๓๐	๑๐๒๔๐๗๐๓๔๕	สพม. ๖	บางคา	ราชสาส์น	ฉะเชิงเทรา	ราชสาส์นวิทยา
๗๒๓๑	๑๐๒๔๐๗๐๓๔๖	สพม. ๖	คูยายหมี	สนามชัยเขต	ฉะเชิงเทรา	สนามชัยเขต
๗๒๓๒	๑๐๑๑๕๗๐๑๕๐	สพม. ๖	ปากน้ำ	เมือง สป.	สมุทรปราการ	สตรีสมุทรปราการ
๗๒๓๓	๑๐๑๑๕๗๐๑๔๙	สพม. ๖	ปากน้ำ	เมือง สป.	สมุทรปราการ	สมุทรปราการ
๗๒๓๔	๑๐๑๑๕๗๐๑๗๐	สพม. ๖	บางเสาธง	บางเสาธง	สมุทรปราการ	บดินทรเดชา (สิงห์ สิงหเสนี) สมุทรปราการ
๗๒๓๕	๑๐๑๑๕๗๐๑๕๘	สพม. ๖	บางบ่อ	บางบ่อ	สมุทรปราการ	นวมินทราชินูทิศ เตรียมอุดมศึกษาพัฒนาการ
๗๒๓๖	๑๐๑๑๕๗๐๑๕๕	สพม. ๖	บางบ่อ	บางบ่อ	สมุทรปราการ	บางบ่อวิทยาคม
๗๒๓๗	๑๐๑๑๕๗๐๑๖๑	สพม. ๖	บางแก้ว	บางพลี	สมุทรปราการ	ราชวินิตบางแก้ว
๗๒๓๘	๑๐๑๑๕๗๐๑๕๙	สพม. ๖	บางพลีใหญ่	บางพลี	สมุทรปราการ	บางพลีราษฎร์บำรุง
๗๒๓๙	๑๐๑๑๕๗๐๑๖๓	สพม. ๖	ตลาด	พระประแดง	สมุทรปราการ	วัดทรงธรรม
๗๒๔๐	๑๐๑๑๕๗๐๑๖๔	สพม. ๖	ตลาด	พระประแดง	สมุทรปราการ	วิสุทธิกษัตริ์



รายชื่อโรงเรียนคุณภาพประจำตำบล

ที่	รหัสกระทรวง	สพท	ตำบล	อำเภอ	จังหวัด	สพท.โรงเรียน
๗๒๔๑	๑๐๑๑๕๗๐๑๖๖	สพม. ๖	บางหัวเสือ	พระประแดง	สมุทรปราการ	เตรียมอุดมศึกษาน้อมเกล้า สมุทรปราการ
๗๒๔๒	๑๐๑๑๕๗๐๑๖๕	สพม. ๖	บางจาก	พระประแดง	สมุทรปราการ	ราชประชาสามาลัย ฝ่ายมัธยมรัชดาภิเษก ไปพระบรมราชูปถัมภ์
๗๒๔๓	๑๐๑๑๕๗๐๑๖๔	สพม. ๖	ในคลองบางปลากด	พระสมุทรเจดีย์	สมุทรปราการ	มัธยมวัดใหม่สมุทรกิจวิทยาาคม
๗๒๔๔	๑๐๑๑๕๗๐๑๖๓	สพม. ๖	นาเกลือ	พระสมุทรเจดีย์	สมุทรปราการ	สาขาสุทธิราชอุปถัมภ์
๗๒๔๕	๑๐๑๑๕๗๐๑๖๒	สพม. ๖	ปากคลองบางปลากด	พระสมุทรเจดีย์	สมุทรปราการ	ป้อมนาคราชสวทยานนท์
๗๒๔๖	๑๐๒๖๑๗๐๑๕๔	สพม. ๗	พรหมมณี	เมืองนครนายก	นครนายก	ปิยชาติพัฒนา ในพระบรมราชูปถัมภ์ฯ
๗๒๔๗	๑๐๒๖๑๗๐๑๕๓	สพม. ๗	บางอ้อ	บ้านนา	นครนายก	เลขธรรมกิตติ์วิทยาาคม
๗๒๔๘	๑๐๒๖๑๗๐๑๕๒	สพม. ๗	ปากพลี	ปากพลี	นครนายก	ปากพลีวิทยาการ
๗๒๔๙	๑๐๒๖๑๗๐๑๖๑	สพม. ๗	พระอาจารย์	องครักษ์	นครนายก	ภัทรพิทยาจารย์
๗๒๕๐	๑๐๒๕๒๙๐๒๖๔	สพม. ๗	ดงขี้เหล็ก	เมืองปราจีนบุรี	ปราจีนบุรี	ไทยรัฐวิทยา ๗
๗๒๕๑	๑๐๒๕๒๙๐๒๗๒	สพม. ๗	กบินทร์	กบินทร์บุรี	ปราจีนบุรี	กบินทร์วิทยา
๗๒๕๒	๑๐๒๕๒๙๐๒๗๑	สพม. ๗	สำพันตา	นาดี	ปราจีนบุรี	มณีเสวตรอุปถัมภ์
๗๒๕๓	๑๐๒๕๒๙๐๒๗๐	สพม. ๗	บ้านสร้าง	บ้านสร้าง	ปราจีนบุรี	จิตใจชื่น
๗๒๕๔	๑๐๒๕๒๙๐๒๗๕	สพม. ๗	ประจันตคาม	ประจันตคาม	ปราจีนบุรี	ประจันตราษฎร์บำรุง
๗๒๕๕	๑๐๒๕๒๙๐๒๗๐	สพม. ๗	โคกปีบ	ศรีมโหสถ	ปราจีนบุรี	ศรีมโหสถ
๗๒๕๖	๑๐๒๕๒๙๐๒๗๔	สพม. ๗	กรอกสมบูรณ	ศรีมหาโพธิ	ปราจีนบุรี	กรอกสมบูรณวิทยาาคม
๗๒๕๗	๑๐๒๗๗๔๐๒๗๖	สพม. ๗	ท่าเกษม	เมืองสระแก้ว	สระแก้ว	ท่าเกษมพิทยา
๗๒๕๘	๑๐๒๗๗๔๐๓๑๒	สพม. ๗	โคกสูง	โคกสูง	สระแก้ว	ทัฬพระยาพิทยา
๗๒๕๙	๑๐๒๗๗๔๐๒๗๘	สพม. ๗	คลองหาด	คลองหาด	สระแก้ว	คลองหาดพิทยาาคม
๗๒๖๐	๑๐๒๗๗๔๐๓๐๐	สพม. ๗	ตาพระยา	ตาพระยา	สระแก้ว	ตาพระยา
๗๒๖๑	๑๐๒๗๗๔๐๓๐๓	สพม. ๗	วังน้ำเย็น	วังน้ำเย็น	สระแก้ว	วังน้ำเย็นวิทยาาคม
๗๒๖๒	๑๐๒๗๗๔๐๓๑๓	สพม. ๗	วังสมบูรณ์	วังสมบูรณ์	สระแก้ว	วังสมบูรณ์วิทยาาคม
๗๒๖๓	๑๐๒๗๗๔๐๓๐๗	สพม. ๗	หนองตะเคียนบอน	วัฒนานคร	สระแก้ว	ร่มเกล้า วัฒนานคร สระแก้ว รัชมิ่งคลาภิเษก
๗๒๖๔	๑๐๒๗๗๔๐๓๐๘	สพม. ๗	อรัญประเทศ	อรัญประเทศ	สระแก้ว	อรัญประเทศ
๗๒๖๕	๑๐๗๑๐๒๐๔๔๔	สพม. ๘	บ้านเหนือ	เมืองกาญจนบุรี	กาญจนบุรี	เทพมงคลรังษี
๗๒๖๖	๑๐๗๑๐๒๐๔๗๕	สพม. ๘	เลาขวัญ	เลาขวัญ	กาญจนบุรี	เลาขวัญราษฎร์บำรุง
๗๒๖๗	๑๐๗๑๐๒๐๔๕๒	สพม. ๘	ลุ่มสุ่ม	ไทรโยค	กาญจนบุรี	ไทรโยคคณีกาญจนวิทยา
๗๒๖๘	๑๐๗๑๐๒๐๔๗๖	สพม. ๘	ด่านมะขามเตี้ย	ด่านมะขามเตี้ย	กาญจนบุรี	ด่านมะขามเตี้ยวิทยาาคม
๗๒๖๙	๑๐๗๑๐๒๐๔๖๙	สพม. ๘	ท่าขนุน	ทองผาภูมิ	กาญจนบุรี	ทองผาภูมิวิทยา
๗๒๗๐	๑๐๗๑๐๒๐๔๖๖	สพม. ๘	พังตรุ	ท่าม่วง	กาญจนบุรี	พังตรุราษฎร์รังสรรค์
๗๒๗๑	๑๐๗๑๐๒๐๔๕๕	สพม. ๘	พระแท่น	ท่ามะกา	กาญจนบุรี	พระแท่นดงรังวิทยาการ
๗๒๗๒	๑๐๗๑๐๒๐๔๕๕	สพม. ๘	บ่อพลอย	บ่อพลอย	กาญจนบุรี	บ่อพลอยรัชดาภิเษก
๗๒๗๓	๑๐๗๑๐๒๐๔๕๖	สพม. ๘	หนองรี	บ่อพลอย	กาญจนบุรี	หนองรีประชานิมิต
๗๒๗๔	๑๐๗๑๐๒๐๔๗๒	สพม. ๘	พนมทวน	พนมทวน	กาญจนบุรี	พนมทวนชนูปถัมภ์
๗๒๗๕	๑๐๗๑๐๒๐๔๕๗	สพม. ๘	ท่ากระดาน	ศรีสวัสดิ์	กาญจนบุรี	ศรีสวัสดิ์พิทยาาคม
๗๒๗๖	๑๐๗๑๐๒๐๔๗๑	สพม. ๘	หนองลู	สังขละบุรี	กาญจนบุรี	อุดมสิทธิศึกษา
๗๒๗๗	๑๐๗๑๐๒๐๔๗๗	สพม. ๘	สมเด็จพระเจริญ	หนองปรือ	กาญจนบุรี	ประชามงคล
๗๒๗๘	๑๐๗๑๐๒๐๔๗๙	สพม. ๘	สระลงเรือ	ห้วยกระเจา	กาญจนบุรี	ห้วยกระเจาพิทยาาคม
๗๒๗๙	๑๐๗๐๔๘๐๓๖๑	สพม. ๘	อ่างทอง	เมืองราชบุรี	ราชบุรี	รัฐราษฎร์อุปถัมภ์
๗๒๘๐	๑๐๗๐๔๘๐๓๗๗	สพม. ๘	เตาปูน	โพธาราม	ราชบุรี	ช่องพรานวิทยา

รายชื่อโรงเรียนคุณภาพประจำตำบล

ที่	รหัสกระทรวง	สพท	ตำบล	อำเภอ	จังหวัด	สพท.โรงเรียน
๗๒๘๑	๑๐๗๐๔๘๐๓๗๘	สพม. ๘	ดอนทราย	โพธาราม	ราชบุรี	ท่ามะขาม
๗๒๘๒	๑๐๗๐๔๘๐๓๗๒	สพม. ๘	จอมบึง	จอมบึง	ราชบุรี	คุรุราษฎร์รังสฤษดิ์
๗๒๘๓	๑๐๗๐๔๘๐๓๗๕	สพม. ๘	ท่าน้ำด	ดำเนินสะดวก	ราชบุรี	สายธรรมจันทร์
๗๒๘๔	๑๐๗๐๔๘๐๓๗๓	สพม. ๘	บางแพ	บางแพ	ราชบุรี	บางแพปฐมพิทยา
๗๒๘๕	๑๐๗๐๔๘๐๓๗๑	สพม. ๘	กรับใหญ่	บ้านโป่ง	ราชบุรี	กรับใหญ่วังกุศลกิจ
๗๒๘๖	๑๐๗๐๔๘๐๓๗๙	สพม. ๘	บ้านโป่ง	บ้านโป่ง	ราชบุรี	รัตนราษฎร์บำรุง
๗๒๘๗	๑๐๗๐๔๘๐๓๘๓	สพม. ๘	บ้านคา	บ้านคา	ราชบุรี	บ้านคาวิทยา
๗๒๘๘	๑๐๗๐๔๘๐๓๘๐	สพม. ๘	ทุ่งหลวง	ปากท่อ	ราชบุรี	วัดสันติการามวิทยา
๗๒๘๙	๑๐๗๐๔๘๐๓๘๒	สพม. ๘	วัดเพลง	วัดเพลง	ราชบุรี	โสภณศิริราษฎร์
๗๒๙๐	๑๐๗๐๔๘๐๓๗๔	สพม. ๘	สวนผึ้ง	สวนผึ้ง	ราชบุรี	สวนผึ้งวิทยา
๗๒๙๑	๑๐๗๓๑๘๐๒๖๓	สพม. ๙	พระปฐมเจดีย์	เมืองนครปฐม	นครปฐม	วัดห้วยจรเข้มหาวิทยาลัย
๗๒๙๒	๑๐๗๓๑๘๐๒๖๗	สพม. ๙	กระต๊อบ	กำแพงแสน	นครปฐม	มัธยมฐานบินกำแพงแสน
๗๒๙๓	๑๐๗๓๑๘๐๒๖๖	สพม. ๙	สามง่าม	ดอนตูม	นครปฐม	คงทองวิทยา
๗๒๙๔	๑๐๗๓๑๘๐๒๖๐	สพม. ๙	วัดแค	นครชัยศรี	นครปฐม	ภัทรญาณวิทยา
๗๒๙๕	๑๐๗๓๑๘๐๒๖๘	สพม. ๙	บางเลน	บางเลน	นครปฐม	บางเลนวิทยา
๗๒๙๖	๑๐๗๓๑๘๐๒๘๖	สพม. ๙	ศาลายา	พุทธมณฑล	นครปฐม	รัตนโกสินทร์สมโภชบวรนิเวศศาลายา
๗๒๙๗	๑๐๗๓๑๘๐๒๘๔	สพม. ๙	สามพราน	สามพราน	นครปฐม	วัดไร่ขิง
๗๒๙๘	๑๐๗๒๖๓๐๔๕๑	สพม. ๙	ไผ่ขวาง	เมือง	สุพรรณบุรี	กาญจนาภิเษกวิทยาลัย สุพรรณบุรี
๗๒๙๙	๑๐๗๒๖๓๐๔๕๓	สพม. ๙	เขาพระ	เดิมบางนางบวช	สุพรรณบุรี	ธรรมโชติศึกษาลัย
๗๓๐๐	๑๐๗๒๖๓๐๔๕๘	สพม. ๙	ท่าพี่เลี้ยง	เมือง	สุพรรณบุรี	สงวนหญิง
๗๓๐๑	๑๐๗๒๖๓๐๔๕๗	สพม. ๙	รั้วใหญ่	เมือง	สุพรรณบุรี	กรรณสูตศึกษาลัย
๗๓๐๒	๑๐๗๒๖๓๐๔๖๕	สพม. ๙	ดอนเจดีย์	ดอนเจดีย์	สุพรรณบุรี	บรรหารแจ่มใสวิทยา ๑
๗๓๐๓	๑๐๗๒๖๓๐๔๕๗	สพม. ๙	ด่านช้าง	ด่านช้าง	สุพรรณบุรี	บรรหารแจ่มใสวิทยา ๓
๗๓๐๔	๑๐๗๒๖๓๐๔๕๙	สพม. ๙	โคกคราม	บางปลาม้า	สุพรรณบุรี	บางปลาม้า"สูงสูดผดุงวิทย์"
๗๓๐๕	๑๐๗๒๖๓๐๔๖๓	สพม. ๙	ปลายนา	ศรีประจันต์	สุพรรณบุรี	สรวงสุธาวิทยา
๗๓๐๖	๑๐๗๒๖๓๐๔๖๒	สพม. ๙	ศรีประจันต์	ศรีประจันต์	สุพรรณบุรี	ศรีประจันต์ "เมธีประมุข"
๗๓๐๗	๑๐๗๒๖๓๐๔๖๘	สพม. ๙	สองพี่น้อง	สองพี่น้อง	สุพรรณบุรี	บางลี่
๗๓๐๘	๑๐๗๒๖๓๐๔๗๔	สพม. ๙	หนองสะเดา	สามชุก	สุพรรณบุรี	บรรหารแจ่มใสวิทยา ๖
๗๓๐๙	๑๐๗๒๖๓๐๔๗๙	สพม. ๙	หนองหญ้าไซ	หนองหญ้าไซ	สุพรรณบุรี	หนองหญ้าไซวิทยา
๗๓๑๐	๑๐๗๒๖๓๐๔๗๕	สพม. ๙	อู่ทอง	อู่ทอง	สุพรรณบุรี	อู่ทอง
๗๓๑๑	๑๐๗๖๓๗๐๒๕๕	สพม. ๑๐	สระพัง	เขาย้อย	เพชรบุรี	โยธินบูรณะ เพชรบุรี
๗๓๑๒	๑๐๗๖๓๗๐๒๕๒	สพม. ๑๐	ดอนยาง	เมืองเพชรบุรี	เพชรบุรี	ดอนยางวิทยา
๗๓๑๓	๑๐๗๖๓๗๐๒๕๙	สพม. ๑๐	บางจาน	เมืองเพชรบุรี	เพชรบุรี	บางจานวิทยา
๗๓๑๔	๑๐๗๖๓๗๐๒๗๐	สพม. ๑๐	ป่าเต็ง	แก่งกระจาน	เพชรบุรี	ป่าเต็งวิทยา
๗๓๑๕	๑๐๗๖๓๗๐๒๕๗	สพม. ๑๐	บางเก่า	ชะอำ	เพชรบุรี	โตนดหลวงวิทยา
๗๓๑๖	๑๐๗๖๓๗๐๒๕๘	สพม. ๑๐	ห้วยทรายเหนือ	ชะอำ	เพชรบุรี	ห้วยทรายประชาสรรค์
๗๓๑๗	๑๐๗๖๓๗๐๒๖๔	สพม. ๑๐	ท่าไม้รวก	ท่ายาง	เพชรบุรี	หนองชุมแสงวิทยา
๗๓๑๘	๑๐๗๖๓๗๐๒๖๓	สพม. ๑๐	หนองจอก	ท่ายาง	เพชรบุรี	หนองจอกวิทยา
๗๓๑๙	๑๐๗๖๓๗๐๒๖๗	สพม. ๑๐	บางครก	บ้านแหลม	เพชรบุรี	วชิรธรรมโคกิต
๗๓๒๐	๑๐๗๖๓๗๐๒๖๘	สพม. ๑๐	บางตะบูนออก	บ้านแหลม	เพชรบุรี	บางตะบูนวิทยา

รายชื่อโรงเรียนคุณภาพประจำตำบล

ที่	รหัสกระทรวง	สพท	ตำบล	อำเภอ	จังหวัด	สพท.โรงเรียน
๗๓๒๑	๑๐๗๗๒๘๐๒๔๑	สพม. ๑๐	บ่อนอก	เมืองประจวบคีรีขันธ์	ประจวบคีรีขันธ์	หัวแก้ววิทยาลัย
๗๓๒๒	๑๐๗๗๒๘๐๒๔๐	สพม. ๑๐	อ่าวน้อย	เมืองประจวบคีรีขันธ์	ประจวบคีรีขันธ์	อ่าวน้อยวิทยานิคม
๗๓๒๓	๑๐๗๗๒๘๐๒๔๓	สพม. ๑๐	หาดขาม	กุยบุรี	ประจวบคีรีขันธ์	ยางชุมวิทยา
๗๓๒๔	๑๐๗๗๒๘๐๒๔๕	สพม. ๑๐	ห้วยยาง	ทับสะแก	ประจวบคีรีขันธ์	ห้วยยางวิทยา
๗๓๒๕	๑๐๗๗๒๘๐๒๔๘	สพม. ๑๐	ชัยเกษม	บางสะพาน	ประจวบคีรีขันธ์	ชัยเกษมวิทยา
๗๓๒๖	๑๐๗๗๒๘๐๒๔๗	สพม. ๑๐	ธงชัย	บางสะพาน	ประจวบคีรีขันธ์	ธงชัยวิทยา
๗๓๒๗	๑๐๗๗๒๘๐๒๕๒	สพม. ๑๐	ปากน้ำปราณ	ปราณบุรี	ประจวบคีรีขันธ์	ปากน้ำปราณวิทยา
๗๓๒๘	๑๐๗๗๒๘๐๒๕๗	สพม. ๑๐	หนองพลับ	หัวหิน	ประจวบคีรีขันธ์	หนองพลับวิทยา
๗๓๒๙	๑๐๗๗๒๘๐๒๕๖	สพม. ๑๐	หัวหิน	หัวหิน	ประจวบคีรีขันธ์	หัวหินวิทยาคม
๗๓๓๐	๑๐๗๕๕๘๐๐๙๘	สพม. ๑๐	ท้ายหาด	เมืองสมุทรสงคราม	สมุทรสงคราม	ท้ายหาด
๗๓๓๑	๑๐๗๕๕๘๐๐๙๙	สพม. ๑๐	บางกุ้ง	บางคนที	สมุทรสงคราม	สกลวิสุทธิ
๗๓๓๒	๑๐๗๕๕๘๐๑๐๐	สพม. ๑๐	บางนกแขวก	บางคนที	สมุทรสงคราม	เมธีชุนหะวันวิทยาลัย
๗๓๓๓	๑๐๗๕๕๘๐๑๐๓	สพม. ๑๐	ท่าคา	อัมพวา	สมุทรสงคราม	เทพสุวรรณชาดวิทยา
๗๓๓๔	๑๐๗๕๕๘๐๑๐๒	สพม. ๑๐	อัมพวา	อัมพวา	สมุทรสงคราม	วัดบางกะพ้อม (คงลาภยิ่งประชานุสรณ์)
๗๓๓๕	๑๐๗๕๕๙๐๑๑๔	สพม. ๑๐	โคกขาม	เมืองสมุทรสาคร	สมุทรสาคร	พันท้ายนรสิงห์วิทยา
๗๓๓๖	๑๐๗๕๕๙๐๑๑๗	สพม. ๑๐	บางยาง	กระทุ่มแบน	สมุทรสาคร	กุศลวิทยา
๗๓๓๗	๑๐๗๕๕๙๐๑๒๑	สพม. ๑๐	ยกกระบัตร	บ้านแพ้ว	สมุทรสาคร	วัดหลักสี่พัฒนาราษฎร์อุปถัมภ์
๗๓๓๘	๑๐๗๕๕๙๐๑๒๐	สพม. ๑๐	หลักสอง	บ้านแพ้ว	สมุทรสาคร	หลักสองส่งเสริมวิทยา
๗๓๓๙	๑๐๗๕๕๙๐๑๑๙	สพม. ๑๐	หลักสาม	บ้านแพ้ว	สมุทรสาคร	วัดธรรมจริยาภิรมย์
๗๓๔๐	๑๐๗๗๒๘๐๒๕๓	สพม. ๑๐	ปราณบุรี	ปราณบุรี	ประจวบคีรีขันธ์	เตรียมอุดมศึกษาพัฒนาการปราณบุรี
๗๓๔๑	๑๐๗๕๕๘๐๑๐๔	สพม. ๑๐	วัดประดู่	อัมพวา	สมุทรสงคราม	วัดแก้วเจริญอำนวยการวิทย์
๗๓๔๒	๑๐๘๖๑๑๐๒๘๗	สพม. ๑๑	ทุ่งคา	เมืองชุมพร	ชุมพร	ทุ่งคาพิทยาคาร
๗๓๔๓	๑๐๘๖๑๑๐๒๘๘	สพม. ๑๑	นาชะอัง	เมืองชุมพร	ชุมพร	ศรีวิทยาย๒
๗๓๔๔	๑๐๘๖๑๑๐๒๘๖	สพม. ๑๑	หาดทรายรี	เมืองชุมพร	ชุมพร	ปากน้ำชุมพรวิทยา
๗๓๔๕	๑๐๘๖๑๑๐๒๘๐	สพม. ๑๑	ท่าข้าม	ท่าแซะ	ชุมพร	ท่าข้ามวิทยา
๗๓๔๖	๑๐๘๖๑๑๐๒๘๑	สพม. ๑๑	หงษ์เจริญ	ท่าแซะ	ชุมพร	หงษ์เจริญวิทยาคม
๗๓๔๗	๑๐๘๖๑๑๐๓๐๘	สพม. ๑๑	ทุ่งตะไคร	ทุ่งตะโก	ชุมพร	ทุ่งตะโกวิทยา
๗๓๔๘	๑๐๘๖๑๑๐๒๘๔	สพม. ๑๑	คอนยาง	ปะทิว	ชุมพร	มาบอำมฤตวิทยา
๗๓๔๙	๑๐๘๖๑๑๐๒๘๓	สพม. ๑๑	บางสน	ปะทิว	ชุมพร	ปะทิววิทยา
๗๓๕๐	๑๐๘๖๑๑๐๓๐๒	สพม. ๑๑	พะโต๊ะ	พะโต๊ะ	ชุมพร	พะโต๊ะวิทยา
๗๓๕๑	๑๐๘๖๑๑๐๓๐๑	สพม. ๑๑	ละแม	ละแม	ชุมพร	ละแมวิทยา
๗๓๕๒	๑๐๘๖๑๑๐๓๐๖	สพม. ๑๑	เขาทะลุ	สวี	ชุมพร	เขาทะลุพิทยาคม
๗๓๕๓	๑๐๘๖๑๑๐๓๐๗	สพม. ๑๑	ครน	สวี	ชุมพร	ครนพิทยาคม
๗๓๕๔	๑๐๘๖๑๑๐๒๘๘	สพม. ๑๑	หลังสวน	หลังสวน	ชุมพร	ปากน้ำหลังสวนวิทยา
๗๓๕๕	๑๐๘๔๖๔๐๕๕๔	สพม. ๑๑	บ้านใต้	เกาะพะงัน	สุราษฎร์ธานี	เกาะพะงันศึกษา
๗๓๕๖	๑๐๘๔๖๔๐๕๕๒	สพม. ๑๑	ลิปะน้อย	เกาะสมุย	สุราษฎร์ธานี	เกาะสมุย
๗๓๕๗	๑๐๘๔๖๔๐๕๗๔	สพม. ๑๑	บ้านเสด็จ	เคียนซา	สุราษฎร์ธานี	บ้านเสด็จพิทยาคม
๗๓๕๘	๑๐๘๔๖๔๐๕๗๓	สพม. ๑๑	พ่วงพรมคร	เคียนซา	สุราษฎร์ธานี	พ่วงพรมครวิทยา
๗๓๕๙	๑๐๘๔๖๔๐๕๔๑	สพม. ๑๑	วัดประดู่	เมืองสุราษฎร์ธานี	สุราษฎร์ธานี	สุราษฎร์พิทยา ๒
๗๓๖๐	๑๐๘๔๖๔๐๕๗๕	สพม. ๑๑	เวียงสระ	เวียงสระ	สุราษฎร์ธานี	เวียงสระ

รายชื่อโรงเรียนคุณภาพประจำตำบล

ที่	รหัสกระทรวง	สพท	ตำบล	อำเภอ	จังหวัด	สพท.โรงเรียน
๗๓๖๑	๑๐๘๖๔๐๕๗๖	สพม. ๑๑	คลองฉนวน	เวียงสระ	สุราษฎร์ธานี	คลองฉนวนวิทยา
๗๓๖๒	๑๐๘๖๔๐๕๕๕	สพม. ๑๑	ตลาดไชยา	ไชยา	สุราษฎร์ธานี	ไชยาวิทยา
๗๓๖๓	๑๐๘๖๔๐๕๕๖	สพม. ๑๑	ป่าเว	ไชยา	สุราษฎร์ธานี	เขาพนมแบกศึกษา
๗๓๖๔	๑๐๘๖๔๐๕๕๙	สพม. ๑๑	กรูด	กาญจนดิษฐ์	สุราษฎร์ธานี	ท่าเพิงวิทยา
๗๓๖๕	๑๐๘๖๔๐๕๕๖	สพม. ๑๑	กะแดะ	กาญจนดิษฐ์	สุราษฎร์ธานี	กาญจนดิษฐ์
๗๓๖๖	๑๐๘๖๔๐๕๕๗	สพม. ๑๑	ตะเคียนทอง	กาญจนดิษฐ์	สุราษฎร์ธานี	เตรียมอุดมศึกษาพัฒนาการ สุราษฎร์ธานี
๗๓๖๗	๑๐๘๖๔๐๕๕๘	สพม. ๑๑	ท่าอูแท	กาญจนดิษฐ์	สุราษฎร์ธานี	ท่าอูแทพิทยาศึกษา
๗๓๖๘	๑๐๘๖๔๐๕๖๑	สพม. ๑๑	บ้านทำเนียบ	คีรีรัฐนิคม	สุราษฎร์ธานี	มัธยมบ้านทำเนียบ
๗๓๖๙	๑๐๘๖๔๐๕๖๐	สพม. ๑๑	บ้านยาง	คีรีรัฐนิคม	สุราษฎร์ธานี	คีรีรัฐวิทยาคม
๗๓๗๐	๑๐๘๖๔๐๕๘๓	สพม. ๑๑	สองแพรก	ชัยบุรี	สุราษฎร์ธานี	ชัยบุรีพิทยาศึกษา
๗๓๗๑	๑๐๘๖๔๐๕๕๑	สพม. ๑๑	ดอนสัก	ดอนสัก	สุราษฎร์ธานี	ปากแพรกวิทยาคม
๗๓๗๒	๑๐๘๖๔๐๕๖๕	สพม. ๑๑	เขาถ่าน	ท่าฉาง	สุราษฎร์ธานี	ท่าฉางวิทยาคาร
๗๓๗๓	๑๐๘๖๔๐๕๕๘	สพม. ๑๑	ท่าชนะ	ท่าชนะ	สุราษฎร์ธานี	ท่าชนะ
๗๓๗๔	๑๐๘๖๔๐๕๖๓	สพม. ๑๑	เขาพัง	บ้านตาขุน	สุราษฎร์ธานี	รัชชประภาวิทยาคม
๗๓๗๕	๑๐๘๖๔๐๕๖๒	สพม. ๑๑	เขาวง	บ้านตาขุน	สุราษฎร์ธานี	บ้านตาขุนวิทยา
๗๓๗๖	๑๐๘๖๔๐๕๗๑	สพม. ๑๑	บ้านนา	บ้านนาเดิม	สุราษฎร์ธานี	บ้านนาวิทยาคม
๗๓๗๗	๑๐๘๖๔๐๕๖๙	สพม. ๑๑	ควนสุบรรณ	บ้านนาสาร	สุราษฎร์ธานี	ควนสุบรรณวิทยา
๗๓๗๘	๑๐๘๖๔๐๕๖๗	สพม. ๑๑	นาสาร	บ้านนาสาร	สุราษฎร์ธานี	บ้านนาสาร
๗๓๗๙	๑๐๘๖๔๐๕๗๐	สพม. ๑๑	น้ำพุ	บ้านนาสาร	สุราษฎร์ธานี	ท่าชีวิวิทยาคม
๗๓๘๐	๑๐๘๖๔๐๕๖๘	สพม. ๑๑	พรุพี	บ้านนาสาร	สุราษฎร์ธานี	พรุพีพิทยาคม
๗๓๘๑	๑๐๘๖๔๐๕๖๕	สพม. ๑๑	พนม	พนม	สุราษฎร์ธานี	พนมศึกษา
๗๓๘๒	๑๐๘๖๔๐๕๗๘	สพม. ๑๑	บางสวรรค์	พระแสง	สุราษฎร์ธานี	บางสวรรค์วิทยาคม
๗๓๘๓	๑๐๘๖๔๐๕๗๗	สพม. ๑๑	อิปัน	พระแสง	สุราษฎร์ธานี	พระแสงวิทยา
๗๓๘๔	๑๐๘๖๔๐๕๘๑	สพม. ๑๑	ท่าสะท้อน	พุนพิน	สุราษฎร์ธานี	ท่าสะท้อนวิทยา
๗๓๘๕	๑๐๘๖๔๐๕๘๔	สพม. ๑๑	ตะกุกใต้	วิภาวดี	สุราษฎร์ธานี	ตะกุกใต้ศึกษา
๗๓๘๖	๑๐๘๐๒๑๐๘๔๙	สพม. ๑๒	สวนหลวง	เฉลิมพระเกียรติ	นครศรีธรรมราช	เฉลิมพระเกียรติสมเด็จพระศรีนครินทร์ นครศรีธรรมราช
๗๓๘๗	๑๐๘๐๒๑๐๗๙๒	สพม. ๑๒	แม่เจ้าอยู่หัว	เชียรใหญ่	นครศรีธรรมราช	เชียรใหญ่
๗๓๘๘	๑๐๘๐๒๑๐๗๘๐	สพม. ๑๒	ปากนคร	เมือง	นครศรีธรรมราช	ท่านครุฑาภวโรภาสอุทิศ
๗๓๘๙	๑๐๘๐๒๑๐๗๗๖	สพม. ๑๒	ปากพูน	เมือง	นครศรีธรรมราช	ปากพูน
๗๓๙๐	๑๐๘๐๒๑๐๘๓๑	สพม. ๑๒	ขนอม	ขนอม	นครศรีธรรมราช	ขนอมพิทยาศึกษา
๗๓๙๑	๑๐๘๐๒๑๐๘๔๑	สพม. ๑๒	นาหมอบุญ	จุฬาภรณ์	นครศรีธรรมราช	มัธยมศึกษาจุฬาภรณ์
๗๓๙๒	๑๐๘๐๒๑๐๗๘๖	สพม. ๑๒	ไสหรี	ฉวาง	นครศรีธรรมราช	ฉวางรัชดาภิเษก
๗๓๙๓	๑๐๘๐๒๑๐๗๙๖	สพม. ๑๒	ชะอวด	ชะอวด	นครศรีธรรมราช	ชะอวด
๗๓๙๔	๑๐๘๐๒๑๐๗๙๗	สพม. ๑๒	ชะอวด	ชะอวด	นครศรีธรรมราช	ชะอวดวิทยาคาร
๗๓๙๕	๑๐๘๐๒๑๐๘๔๗	สพม. ๑๒	ช้างกลาง	ช้างกลาง	นครศรีธรรมราช	ช้างกลางประชานุกูล
๗๓๙๖	๑๐๘๐๒๑๐๘๔๐	สพม. ๑๒	คลองเส	ถ้ำพรหมรา	นครศรีธรรมราช	ประสานราษฎร์บำรุง
๗๓๙๗	๑๐๘๐๒๑๐๘๐๑	สพม. ๑๒	ท่าศาลา	ท่าศาลา	นครศรีธรรมราช	ท่าศาลาประสิทธิ์ศึกษา
๗๓๙๘	๑๐๘๐๒๑๐๘๐๓	สพม. ๑๒	สระแก้ว	ท่าศาลา	นครศรีธรรมราช	สระแก้วรัตนวิทย์
๗๓๙๙	๑๐๘๐๒๑๐๘๑๓	สพม. ๑๒	ท่ายาง	ทุ่งใหญ่	นครศรีธรรมราช	ทุ่งใหญ่วิทยาคม
๗๔๐๐	๑๐๘๐๒๑๐๘๐๘	สพม. ๑๒	ที่วัง	ทุ่งสง	นครศรีธรรมราช	ก้างปลาวิทยาคม

รายชื่อโรงเรียนคุณภาพประจำตำบล

ที่	รหัสกระทรวง	สพท	ตำบล	อำเภอ	จังหวัด	สพท.โรงเรียน
๗๔๐๑	๑๐๘๐๒๑๐๘๖๖	สพม. ๑๒	นบพิตำ	นบพิตำ	นครศรีธรรมราช	นบพิตำวิทยา
๗๔๐๒	๑๐๘๐๒๑๐๘๑๒	สพม. ๑๒	แก้วแสน	นาบอน	นครศรีธรรมราช	นาบอน
๗๔๐๓	๑๐๘๐๒๑๐๘๓๘	สพม. ๑๒	บ้านลำนาว	บางขัน	นครศรีธรรมราช	บางขันวิทยา
๗๔๐๔	๑๐๘๐๒๑๐๘๑๘	สพม. ๑๒	ปากพ่อง	ปากพ่อง	นครศรีธรรมราช	ปากพ่อง
๗๔๐๕	๑๐๘๐๒๑๐๘๑๙	สพม. ๑๒	ปากพ่อง	ปากพ่อง	นครศรีธรรมราช	สตรีปากพ่อง
๗๔๐๖	๑๐๘๐๒๑๐๗๘๓	สพม. ๑๒	อินคีรี	พรหมคีรี	นครศรีธรรมราช	บ้านเกาะวิทยา
๗๔๐๗	๑๐๘๐๒๑๐๘๔๔	สพม. ๑๒	นาพรุ	พระพรหม	นครศรีธรรมราช	พระพรหมพิทยานุสรณ์
๗๔๐๘	๑๐๘๐๒๑๐๗๙๐	สพม. ๑๒	เขาพระ	พิปูน	นครศรีธรรมราช	พิปูนสังฆรักษ์ประชาอุทิศ
๗๔๐๙	๑๐๘๐๒๑๐๘๒๕	สพม. ๑๒	เสาชอง	ร่อนพิบูลย์	นครศรีธรรมราช	เสาชองวิทยา
๗๔๑๐	๑๐๘๐๒๑๐๘๒๒	สพม. ๑๒	ร่อนพิบูลย์	ร่อนพิบูลย์	นครศรีธรรมราช	ร่อนพิบูลย์เกียรติวสุนทรทราภิวัฒน์
๗๔๑๑	๑๐๘๐๒๑๐๗๘๔	สพม. ๑๒	กำโลน	ลานสกา	นครศรีธรรมราช	สวนกุหลาบวิทยาลัย
๗๔๑๒	๑๐๘๐๒๑๐๘๒๘	สพม. ๑๒	ฉลุง	สิชล	นครศรีธรรมราช	ฉลุงรัฐราษฎร์อุทิศ
๗๔๑๓	๑๐๘๐๒๑๐๘๒๙	สพม. ๑๒	ทุ่งใส	สิชล	นครศรีธรรมราช	สิชลประชาสรรค์
๗๔๑๔	๑๐๘๐๒๑๐๘๒๗	สพม. ๑๒	ทุ่งปรัง	สิชล	นครศรีธรรมราช	สิชลคุณาธารวิทยา
๗๔๑๕	๑๐๘๐๒๑๐๘๓๓	สพม. ๑๒	หัวไทร	หัวไทร	นครศรีธรรมราช	หัวไทรบำรุงราษฎร์
๗๔๑๖	๑๐๙๓๓๔๐๒๖๙	สพม. ๑๒	เขาชัยสน	เขาชัยสน	พัทลุง	เขาชัยสน
๗๔๑๗	๑๐๙๓๓๔๐๒๗๐	สพม. ๑๒	ห่านโพธิ์	เขาชัยสน	พัทลุง	ห่านโพธิ์พิทยาคม
๗๔๑๘	๑๐๙๓๓๔๐๒๖๒	สพม. ๑๒	ควนมะพร้าว	เมือง	พัทลุง	พัทลุงพิทยาคม
๗๔๑๙	๑๐๙๓๓๔๐๒๖๓	สพม. ๑๒	ชัยบุรี	เมือง	พัทลุง	พรหมพินิตชัยบุรี
๗๔๒๐	๑๐๙๓๓๔๐๒๖๕	สพม. ๑๒	ตำนาน	เมือง	พัทลุง	วชิรธรรมสถิต
๗๔๒๑	๑๐๙๓๓๔๐๒๖๔	สพม. ๑๒	นาท่อม	เมือง	พัทลุง	ประภัสสรรังสิต
๗๔๒๒	๑๐๙๓๓๔๐๒๖๗	สพม. ๑๒	คลองทรายขาว	กงหรา	พัทลุง	กงหราพิชากร
๗๔๒๓	๑๐๙๓๓๔๐๒๗๓	สพม. ๑๒	โดนดักวัน	ควนขนุน	พัทลุง	ควนขนุน
๗๔๒๔	๑๐๙๓๓๔๐๒๗๑	สพม. ๑๒	แม่ขรี	ตะโหมด	พัทลุง	ตะโหมด
๗๔๒๕	๑๐๙๓๓๔๐๒๘๖	สพม. ๑๒	โคกลัก	บางแก้ว	พัทลุง	บางแก้วพิทยาคม
๗๔๒๖	๑๐๙๓๓๔๐๒๘๐	สพม. ๑๒	ดอนประดู่	ปากพะยูน	พัทลุง	ปากพะยูนพิทยาคาร
๗๔๒๗	๑๐๙๓๓๔๐๒๗๙	สพม. ๑๒	หารเทา	ปากพะยูน	พัทลุง	หารเทารังสีประชาสรรค์
๗๔๒๘	๑๐๙๓๓๔๐๒๘๕	สพม. ๑๒	วังใหม่	ป่าบอน	พัทลุง	ป่าบอนพิทยาคม
๗๔๒๙	๑๐๙๓๓๔๐๒๘๗	สพม. ๑๒	บ้านพร้าว	ป่าพะยอม	พัทลุง	ป่าพะยอมพิทยาคม
๗๔๓๐	๑๐๙๓๓๔๐๒๘๓	สพม. ๑๒	เขาย่า	ศรีบรรพต	พัทลุง	ศรีบรรพตพิทยาคม
๗๔๓๑	๑๐๘๑๐๑๐๒๔๑	สพม. ๑๓	เกาะลันตาใหญ่	เกาะลันตา	กระบี่	ลันตาราชประชาอุทิศ
๗๔๓๒	๑๐๘๑๐๑๐๒๔๒	สพม. ๑๓	คลองยาง	เกาะลันตา	กระบี่	คลองยางประชานุสรณ์
๗๔๓๓	๑๐๘๑๐๑๐๒๓๙	สพม. ๑๓	เขาดิน	เขาพนม	กระบี่	เขาดินประชานุกูล
๗๔๓๔	๑๐๘๑๐๑๐๒๓๘	สพม. ๑๓	สินปุน	เขาพนม	กระบี่	สินปุนคุณวิทย์
๗๔๓๕	๑๐๘๑๐๑๐๒๓๖	สพม. ๑๓	หนองทะเล	เมืองกระบี่	กระบี่	หนองทะเลวิทยา
๗๔๓๖	๑๐๘๑๐๑๐๒๕๐	สพม. ๑๓	เหนือคลอง	เหนือคลอง	กระบี่	เหนือคลองประชาบำรุง
๗๔๓๗	๑๐๘๑๐๑๐๒๔๔	สพม. ๑๓	คลองพน	คลองท่อม	กระบี่	คลองพนสฤกษ์ดีพิทยา
๗๔๓๘	๑๐๘๑๐๑๐๒๔๘	สพม. ๑๓	ปลายพระยา	ปลายพระยา	กระบี่	ปลายพระยาพิทยาคม
๗๔๓๙	๑๐๘๑๐๑๐๒๔๙	สพม. ๑๓	ลำทับ	ลำทับ	กระบี่	ลำทับประชานุเคราะห์
๗๔๔๐	๑๐๘๑๐๑๐๒๔๗	สพม. ๑๓	คลองหิน	อ่าวลึก	กระบี่	คลองหินพิทยาคม

รายชื่อโรงเรียนคุณภาพประจำตำบล

ที่	รหัสกระทรวง	สพท	ตำบล	อำเภอ	จังหวัด	สพท.โรงเรียน
๗๔๔๑	๑๐๙๒๑๔๐๓๓๕	สพม. ๑๓	นาบินหลา	เมืองตรัง	ตรัง	วิเชียรมาตุ ๓
๗๔๔๒	๑๐๙๒๑๔๐๓๓๒	สพม. ๑๓	น้ำผุด	เมืองตรัง	ตรัง	น้ำผุด
๗๔๔๓	๑๐๙๒๑๔๐๓๓๖	สพม. ๑๓	กันตัง	กันตัง	ตรัง	กันตังพิทยากร
๗๔๔๔	๑๐๙๒๑๔๐๓๓๗	สพม. ๑๓	บ่อน้ำร้อน	กันตัง	ตรัง	กันตังรัชฎาศึกษา
๗๔๔๕	๑๐๙๒๑๔๐๓๓๕	สพม. ๑๓	นาโยงเหนือ	นาโยง	ตรัง	สวัสดีรัตนภูมิขุ
๗๔๔๖	๑๐๙๒๑๔๐๓๓๔	สพม. ๑๓	ทุ่งยาว	ปะเหลียน	ตรัง	ทุ่งยาวผดุงศิษย์
๗๔๔๗	๑๐๙๒๑๔๐๓๓๒	สพม. ๑๓	สุโสะ	ปะเหลียน	ตรัง	ปะเหลียนผดุงศิษย์
๗๔๔๘	๑๐๙๒๑๔๐๓๓๐	สพม. ๑๓	โพรงจระเข้	ย่านตาขาว	ตรัง	วิเชียรมาตุ ๒
๗๔๔๙	๑๐๙๒๑๔๐๓๓๘	สพม. ๑๓	ย่านตาขาว	ย่านตาขาว	ตรัง	ย่านตาขาวรัฐชนูปถัมภ์
๗๔๕๐	๑๐๙๒๑๔๐๓๕๖	สพม. ๑๓	คลองปาง	รัชฎา	ตรัง	รัชฎา
๗๔๕๑	๑๐๙๒๑๔๐๓๕๒	สพม. ๑๓	เขาวิเศษ	วังวิเศษ	ตรัง	วังวิเศษ
๗๔๕๒	๑๐๙๒๑๔๐๓๕๓	สพม. ๑๓	วังมะปรางเหนือ	วังวิเศษ	ตรัง	รัชฎานุประดิษฐ์อนุสรณ์
๗๔๕๓	๑๐๙๒๑๔๐๓๕๔	สพม. ๑๓	บ่อหิน	สิเกา	ตรัง	สิเกาประชาผดุงวิทย์
๗๔๕๔	๑๐๙๒๑๔๐๓๕๑	สพม. ๑๓	บางดี	ห้วยยอด	ตรัง	บางดีวิทยาคม
๗๔๕๕	๑๐๙๒๑๔๐๓๕๘	สพม. ๑๓	ห้วยนาง	ห้วยยอด	ตรัง	ห้วยนางราษฎร์บำรุง
๗๔๕๖	๑๐๙๒๑๔๐๓๕๗	สพม. ๑๓	หาดสำราญ	หาดสำราญ	ตรัง	หาดสำราญวิทยาคม
๗๔๕๗	๑๐๘๒๓๓๐๑๓๖	สพม. ๑๔	เกาะยวน้อย	เกาะยาว	พังงา	เกาะยาววิทยา
๗๔๕๘	๑๐๘๒๓๓๐๑๓๕	สพม. ๑๔	ท้ายช้าง	เมืองพังงา	พังงา	สตรีพังงา
๗๔๕๙	๑๐๘๒๓๓๐๑๓๗	สพม. ๑๔	เหมาะ	กะปง	พังงา	กะปงพิทยาคม
๗๔๖๐	๑๐๘๒๓๓๐๑๓๓	สพม. ๑๔	คุระ	คุระบุรี	พังงา	คุระบุรีชัยพัฒนาพิทยาคม
๗๔๖๑	๑๐๘๒๓๓๐๑๓๘	สพม. ๑๔	โคกกลอย	ตะกั่วทุ่ง	พังงา	ทุ่งโพธิ์วิทยา
๗๔๖๒	๑๐๘๒๓๓๐๑๓๑	สพม. ๑๔	บางนายสี	ตะกั่วป่า	พังงา	ตะกั่วป่า "เสนาภูกล"
๗๔๖๓	๑๐๘๒๓๓๐๑๓๔	สพม. ๑๔	บ่อแสน	ทับปุด	พังงา	ทับปุดวิทยา
๗๔๖๔	๑๐๘๒๓๓๐๑๓๕	สพม. ๑๔	นาเตย	ท้ายเหมือง	พังงา	ท้ายเหมืองวิทยา
๗๔๖๕	๑๐๘๓๔๐๐๐๖๑	สพม. ๑๔	กะทู้	กะทู้	ภูเก็ต	กะทู้วิทยา
๗๔๖๖	๑๐๘๓๔๐๐๐๖๒	สพม. ๑๔	เทพกษัตรี	ถลาง	ภูเก็ต	เมืองถลาง
๗๔๖๗	๑๐๘๕๕๖๐๐๙๔	สพม. ๑๔	เขานิเวศน์	เมืองระนอง	ระนอง	สตรีระนอง
๗๔๖๘	๑๐๘๕๕๖๐๐๙๘	สพม. ๑๔	น้ำจืด	กระบุรี	ระนอง	กระบุรีวิทยา
๗๔๖๙	๑๐๘๕๕๖๐๐๙๗	สพม. ๑๔	กะเปอร์	กะเปอร์	ระนอง	กะเปอร์วิทยา
๗๔๗๐	๑๐๘๕๕๖๐๐๙๖	สพม. ๑๔	บางแก้ว	ละอุ่น	ระนอง	ละอุ่นวิทยาคาร
๗๔๗๑	๑๐๘๕๕๖๐๑๐๐	สพม. ๑๔	กำพวน	สุขสำราญ	ระนอง	สุขสำราญราษฎร์รังสรรค์
๗๔๗๒	๑๐๙๖๒๔๐๓๖๖	สพม. ๑๕	บุกิต	เจาะไอร้อง	นราธิวาส	บุกิตประชาอุปถัมภ์
๗๔๗๓	๑๐๙๖๒๔๐๓๕๐	สพม. ๑๕	บางปอ	เมืองนราธิวาส	นราธิวาส	เฉลิมพระเกียรติกรมหลวงนราธิวาสราชนครินทร์บางปอประชารักษ์
๗๔๗๔	๑๐๙๖๒๔๐๓๕๙	สพม. ๑๕	แว้ง	แว้ง	นราธิวาส	เวียงสุวรรณวิทยาคม
๗๔๗๕	๑๐๙๖๒๔๐๓๖๕	สพม. ๑๕	คุดงู	จะแนะ	นราธิวาส	สวนพระยาวิทยา
๗๔๗๖	๑๐๙๖๒๔๐๓๕๒	สพม. ๑๕	เจ๊ะเห	ตากใบ	นราธิวาส	ตากใบ
๗๔๗๗	๑๐๙๖๒๔๐๓๕๓	สพม. ๑๕	บาเจาะ	บาเจาะ	นราธิวาส	บาเจาะ
๗๔๗๘	๑๐๙๖๒๔๐๓๕๔	สพม. ๑๕	ยี่งอ	ยี่งอ	นราธิวาส	ร่วมเกล้า
๗๔๗๙	๑๐๙๖๒๔๐๓๕๕	สพม. ๑๕	ตันหยงมัส	ระแงะ	นราธิวาส	ตันหยงมัส
๗๔๘๐	๑๐๙๖๒๔๐๓๕๖	สพม. ๑๕	รือเสาะออก	รือเสาะ	นราธิวาส	รือเสาะชนูปถัมภ์

รายชื่อโรงเรียนคุณภาพประจำตำบล

ที่	รหัสกระทรวง	สพท	ตำบล	อำเภอ	จังหวัด	สพท.โรงเรียน
๗๔๘๑	๑๐๙๖๒๔๐๓๕๘	สพม. ๑๕	ตะมะเขยุง	ศรีสาคร	นราธิวาส	ศรีวารินทร์
๗๔๘๒	๑๐๙๖๒๔๐๓๖๒	สพม. ๑๕	สุโหงโกลก	สุโหงโกลก	นราธิวาส	สุโหงโกลก
๗๔๘๓	๑๐๙๖๒๔๐๓๖๔	สพม. ๑๕	สุโหงปาดี	สุโหงปาดี	นราธิวาส	ธัญธารวิทยา
๗๔๘๔	๑๐๙๖๒๔๐๓๖๑	สพม. ๑๕	สุคีริน	สุคีริน	นราธิวาส	สุคีรินวิทยา
๗๔๘๕	๑๐๙๔๓๐๐๓๓๐	สพม. ๑๕	สะบารัง	เมืองปัตตานี	ปัตตานี	เดชะปัตตนยานุกูล
๗๔๘๖	๑๐๙๔๓๐๐๓๔๕	สพม. ๑๕	แม่ลาน	แม่ลาน	ปัตตานี	แม่ลานวิทยา
๗๔๘๗	๑๐๙๔๓๐๐๓๓๑	สพม. ๑๕	โคกโพธิ์	โคกโพธิ์	ปัตตานี	โพธิ์คีรีราชศึกษา
๗๔๘๘	๑๐๙๔๓๐๐๓๔๐	สพม. ๑๕	ไทรทอง	ไม้แก่น	ปัตตานี	ไม้แก่นกิตติวิทย
๗๔๘๙	๑๐๙๔๓๐๐๓๔๔	สพม. ๑๕	กะรุปี	กะพ้อ	ปัตตานี	วังกะพ้อพิทยาคม
๗๔๙๐	๑๐๙๔๓๐๐๓๓๘	สพม. ๑๕	ตะโล๊ะแะมะนา	ทุ่งยางแดง	ปัตตานี	ทุ่งยางแดงพิทยาคม
๗๔๙๑	๑๐๙๔๓๐๐๓๓๖	สพม. ๑๕	ท่าข้าม	ปะนาเระ	ปัตตานี	ท่าข้ามวิทยาการ
๗๔๙๒	๑๐๙๔๓๐๐๓๓๗	สพม. ๑๕	ถนนวน	มายอ	ปัตตานี	คีรีราษฎร์สามัคคี
๗๔๙๓	๑๐๙๔๓๐๐๓๔๒	สพม. ๑๕	ปิตุมดี	ยะรัง	ปัตตานี	ประตู่โพธิ์วิทยา
๗๔๙๔	๑๐๙๔๓๐๐๓๔๑	สพม. ๑๕	ยามู	ยะหริ่ง	ปัตตานี	สุวรรณไพบูลย์
๗๔๙๕	๑๐๙๔๓๐๐๓๓๙	สพม. ๑๕	ตะลุบัน	สายบุรี	ปัตตานี	สายบุรี "แจ้งประชาคาร"
๗๔๙๖	๑๐๙๔๓๐๐๓๓๓	สพม. ๑๕	ตุง	หนองจิก	ปัตตานี	ปทุมคงคาอนุสรณ์
๗๔๙๗	๑๐๙๕๔๔๐๒๑๙	สพม. ๑๕	เบตง	เบตง	ยะลา	เบตง(วีระราษฎร์ประสาน)
๗๔๙๘	๑๐๙๕๔๔๐๒๑๗	สพม. ๑๕	ยุโป	เมืองยะลา	ยะลา	คณะราษฎร์บำรุง ๒
๗๔๙๙	๑๐๙๕๔๔๐๒๒๖	สพม. ๑๕	กาบัง	กาบัง	ยะลา	กาบังพิทยาคม
๗๕๐๐	๑๐๙๕๔๔๐๒๒๓	สพม. ๑๕	ธารโต	ธารโต	ยะลา	ธารโตวัฒนวิทย
๗๕๐๑	๑๐๙๕๔๔๐๒๒๑	สพม. ๑๕	บันนังสตา	บันนังสตา	ยะลา	บันนังสตาวิทยา
๗๕๐๒	๑๐๙๕๔๔๐๒๒๔	สพม. ๑๕	ยะหา	ยะหา	ยะลา	ยะหาศรียานุกูล
๗๕๐๓	๑๐๙๕๔๔๐๒๒๕	สพม. ๑๕	กายูบเกาะ	รามัน	ยะลา	รามันท์ศิริวิทย
๗๕๐๔	๑๐๙๐๕๕๐๔๙๓	สพม. ๑๖	คู	จนะ	ลงขลา	จนะชนูปถัมภ์
๗๕๐๕	๑๐๙๐๕๕๐๔๙๘	สพม. ๑๖	เทพา	เทพา	สงขลา	เทพา
๗๕๐๖	๑๐๙๐๕๕๐๔๙๘	สพม. ๑๖	พะวง	เมืองสงขลา	สงขลา	นวมินทรราชูทิศ ทักษิณ
๗๕๐๗	๑๐๙๐๕๕๐๕๐๗	สพม. ๑๖	เชิงแส	กระแสดินธุ์	สงขลา	กระแสดินธุ์วิทยา
๗๕๐๘	๑๐๙๐๕๕๐๕๒๘	สพม. ๑๖	คลองหอยโข่ง	คลองหอยโข่ง	สงขลา	รัตนพลวิทยา
๗๕๐๙	๑๐๙๐๕๕๐๕๒๓	สพม. ๑๖	รัตภูมิ	ควนเนียง	สงขลา	ควนเนียงวิทยา
๗๕๑๐	๑๐๙๐๕๕๐๔๙๖	สพม. ๑๖	คลองทราย	นาทวี	สงขลา	นาทวีวิทยาคม
๗๕๑๑	๑๐๙๐๕๕๐๕๒๒	สพม. ๑๖	นาหม่อม	นาหม่อม	สงขลา	ธรรมโฆสิต
๗๕๑๒	๑๐๙๐๕๕๐๕๒๕	สพม. ๑๖	บางกล่ำ	บางกล่ำ	สงขลา	บางกล่ำวิทยา รัชมิ่งคลาภิเษก
๗๕๑๓	๑๐๙๐๕๕๐๕๐๒	สพม. ๑๖	ระโนด	ระโนด	สงขลา	ระโนดวิทยา
๗๕๑๔	๑๐๙๐๕๕๐๕๐๙	สพม. ๑๖	คูหาใต้	รัตภูมิ	สงขลา	มัธยมสิริวัณวรี ๒ สงขลา
๗๕๑๕	๑๐๙๐๕๕๐๔๙๐	สพม. ๑๖	จะทิ้งพระ	สทิงพระ	สงขลา	สทิงพระวิทยา
๗๕๑๖	๑๐๙๐๕๕๐๕๑๑	สพม. ๑๖	พังงา	สะเดา	สงขลา	กอบกุลวิทยาคม
๗๕๑๗	๑๐๙๐๕๕๐๕๐๐	สพม. ๑๖	สะบ้าย้อย	สะบ้าย้อย	สงขลา	สะบ้าย้อยวิทยา
๗๕๑๘	๑๐๙๐๕๕๐๕๒๖	สพม. ๑๖	ชิงโค	สิงหนคร	สงขลา	สงขลาวิทยาคม
๗๕๑๙	๑๐๙๐๕๕๐๕๑๖	สพม. ๑๖	พะตง	หาดใหญ่	สงขลา	พะตงประธานศิริวัฒน์
๗๕๒๐	๑๐๙๑๕๖๐๑๖๗	สพม. ๑๖	คลองขุด	เมืองสตูล	สตูล	สตูลวิทยา

รายชื่อโรงเรียนคุณภาพประจำตำบล

ที่	รหัสกระทรวง	สพท	ตำบล	อำเภอ	จังหวัด	สพท.โรงเรียน
๗๕๑๑	๑๐๙๑๕๖๐๑๗๐	สพม. ๑๖	ควนโดน	ควนโดน	สตูล	ควนโดนวิทยา
๗๕๑๒	๑๐๙๑๕๖๐๑๗๑	สพม. ๑๖	ควนกาหลง	ควนกาหลง	สตูล	ควนกาหลงวิทยาคม "นิคมวัฒนา"
๗๕๑๓	๑๐๙๑๕๖๐๑๗๒	สพม. ๑๖	แปะ-ระ	ท่าแพ	สตูล	ท่าแพผดุงวิทย์
๗๕๑๔	๑๐๙๑๕๖๐๑๗๖	สพม. ๑๖	ป่าแกบ่อหิน	ทุ่งหว้า	สตูล	ทุ่งหว้าวิทย
๗๕๑๕	๑๐๙๑๕๖๐๑๗๘	สพม. ๑๖	ปาล์มพัฒนา	มะนัง	สตูล	ปาล์มพัฒน์วิทย์
๗๕๑๖	๑๐๙๑๕๖๐๑๗๙	สพม. ๑๖	กำแพง	ละงู	สตูล	กำแพงวิทยา
๗๕๑๗	๑๐๒๒๐๖๐๒๕๒	สพม. ๑๗	คลองพูล	เขาคิชฌกูฏ	จันทบุรี	คลองพูลวิทยา
๗๕๑๘	๑๐๒๒๐๖๐๒๕๑	สพม. ๑๗	พลวง	เขาคิชฌกูฏ	จันทบุรี	คิชฌกูฏวิทยา
๗๕๑๙	๑๐๒๒๐๖๐๒๓๒	สพม. ๑๗	ตลาด	เมืองจันทบุรี	จันทบุรี	เบญจมานุสรณ์
๗๕๒๐	๑๐๒๒๐๖๐๒๔๘	สพม. ๑๗	แก่งหางแมว	แก่งหางแมว	จันทบุรี	แก่งหางแมวพิทยาคาร
๗๕๒๑	๑๐๒๒๐๖๐๒๔๕	สพม. ๑๗	พลี	แหลมสิงห์	จันทบุรี	แหลมสิงห์วิทยาคม "อาทรสังชะวัฒน์นะ ๔ อุปลักษณ์"
๗๕๒๒	๑๐๒๒๐๖๐๒๕๒	สพม. ๑๗	โป่งน้ำร้อน	โป่งน้ำร้อน	จันทบุรี	เครือหวายวิทยาคม
๗๕๒๓	๑๐๒๒๐๖๐๒๔๐	สพม. ๑๗	ทับไทร	โป่งน้ำร้อน	จันทบุรี	โป่งน้ำร้อนวิทยาคม
๗๕๒๔	๑๐๒๒๐๖๐๒๔๑	สพม. ๑๗	หนองตากง	โป่งน้ำร้อน	จันทบุรี	หนองตากงพิทยาคาร
๗๕๒๕	๑๐๒๒๐๖๐๒๓๕	สพม. ๑๗	ตกรวม	ขลุง	จันทบุรี	ตกรวมพิทยาคาร
๗๕๒๖	๑๐๒๒๐๖๐๒๓๓	สพม. ๑๗	วันยาว	ขลุง	จันทบุรี	ขลุงรัชดาภิเษก
๗๕๒๗	๑๐๒๒๐๖๐๒๓๖	สพม. ๑๗	ท่าใหม่	ท่าใหม่	จันทบุรี	ท่าใหม่ "พูลสวัสดิ์ราษฎร์นุกูล"
๗๕๒๘	๑๐๒๒๐๖๐๒๔๙	สพม. ๑๗	นายายอาม	นายายอาม	จันทบุรี	นายายอามพิทยาคม
๗๕๒๙	๑๐๒๒๐๖๐๒๕๐	สพม. ๑๗	สนามไชย	นายายอาม	จันทบุรี	มัธยมท่าแกลง
๗๕๓๐	๑๐๒๒๐๖๐๒๔๓	สพม. ๑๗	มะขาม	มะขาม	จันทบุรี	มะขามสรรเสริญ
๗๕๓๑	๑๐๒๒๐๖๐๒๔๖	สพม. ๑๗	ทรายขาว	สอยดาว	จันทบุรี	สอยดาววิทยา
๗๕๓๒	๑๐๒๒๐๖๐๒๔๗	สพม. ๑๗	ทุ่งขนาน	สอยดาว	จันทบุรี	ทุ่งขนานวิทยา
๗๕๓๓	๑๐๒๓๑๕๐๑๓๗	สพม. ๑๗	เกาะกูด	เกาะกูด	ตราด	เกาะกูดวิทยาคม
๗๕๓๔	๑๐๒๓๑๕๐๑๑๙	สพม. ๑๗	เกาะช้าง	เกาะช้าง	ตราด	เกาะช้างวิทยาคม
๗๕๓๕	๑๐๒๓๑๕๐๑๓๐	สพม. ๑๗	เขาสมิง	เขาสมิง	ตราด	เขาสมิงวิทยาคม "จิงจิงรุจิงจิงคูปลักษณ์"
๗๕๓๖	๑๐๒๓๑๕๐๑๓๒	สพม. ๑๗	ประณีต	เขาสมิง	ตราด	ประณีตวิทยาคม
๗๕๓๗	๑๐๒๓๑๕๐๑๓๑	สพม. ๑๗	สะตอ	เขาสมิง	ตราด	สะตอวิทยาคม รัชชังคลาภิเษก
๗๕๓๘	๑๐๒๓๑๕๐๑๒๖	สพม. ๑๗	ห้วยแร้ง	เมืองตราด	ตราด	เขาน้อยวิทยาคม
๗๕๓๙	๑๐๒๓๑๕๐๑๓๖	สพม. ๑๗	แหลมงอบ	แหลมงอบ	ตราด	แหลมงอบวิทยาคม
๗๕๔๐	๑๐๒๓๑๕๐๑๒๙	สพม. ๑๗	คลองใหญ่	คลองใหญ่	ตราด	คลองใหญ่วิทยาคม
๗๕๔๑	๑๐๒๓๑๕๐๑๓๓	สพม. ๑๗	บ่อพลอย	บ่อไร่	ตราด	บ่อไร่วิทยาคม
๗๕๔๒	๑๐๒๓๑๕๐๑๓๔	สพม. ๑๗	หนองบอน	บ่อไร่	ตราด	หนองบอนวิทยาคม
๗๕๔๓	๑๐๒๐๐๘๐๓๔๐	สพม. ๑๘	เกาะจันทร์	เกาะจันทร์	ชลบุรี	เกาะจันทร์พิทยาคาร
๗๕๔๔	๑๐๒๐๐๘๐๓๓๙	สพม. ๑๘	ท่าบุญมี	เกาะจันทร์	ชลบุรี	เกาะโพธิ์ถั้วงามวิทยา
๗๕๔๕	๑๐๒๐๐๘๐๓๓๔	สพม. ๑๘	ท่าเทววงษ์	เกาะสีชัง	ชลบุรี	เกาะสีชัง
๗๕๔๖	๑๐๒๐๐๘๐๓๑๑	สพม. ๑๘	แสนสุข	เมือง	ชลบุรี	แสนสุข
๗๕๔๗	๑๐๒๐๐๘๐๓๑๒	สพม. ๑๘	บ้านสวน	เมือง	ชลบุรี	บ้านสวน (จันอนุสรณ์)
๗๕๔๘	๑๐๒๐๐๘๐๓๑๔	สพม. ๑๘	หนองรี	เมือง	ชลบุรี	หนองรีมงคลสุขสวัสดิ์
๗๕๔๙	๑๐๒๐๐๘๐๓๑๓	สพม. ๑๘	อ่างศิลา	เมือง	ชลบุรี	อ่างศิลาพิทยาคม
๗๕๕๐	๑๐๒๐๐๘๐๓๓๘	สพม. ๑๘	วัดสุวรรณ	บ่อทอง	ชลบุรี	บ่อทองวงษ์จันทร์



รายชื่อโรงเรียนคุณภาพประจำตำบล

ที่	รหัสกระทรวง	สพท	ตำบล	อำเภอ	จังหวัด	สพท.โรงเรียน
๗๕๖๑	๑๐๒๐๐๘๐๓๒๓	สพม. ๑๘	ห้วยใหญ่	บางละมุง	ชลบุรี	ผินแจ่มวิชาสอน
๗๕๖๒	๑๐๒๑๔๗๐๒๒๗	สพม. ๑๘	บ้านฉาง	บ้านฉาง	ชลบุรี	บ้านฉางกาญจนกุลวิทยา
๗๕๖๓	๑๐๒๐๐๘๐๓๑๘	สพม. ๑๘	คลองกิ่ว	บ้านบึง	ชลบุรี	คลองกิ่วยิ่งวิทยา
๗๕๖๔	๑๐๒๐๐๘๐๓๑๖	สพม. ๑๘	บ้านบึง	บ้านบึง	ชลบุรี	บ้านบึง "อุตสาหกรรมนุเคราะห์"
๗๕๖๕	๑๐๒๐๐๘๐๓๑๗	สพม. ๑๘	หนองอิรุณ	บ้านบึง	ชลบุรี	บ้านบึง "มัญญูวิทยาการ"
๗๕๖๖	๑๐๒๐๐๘๐๓๒๗	สพม. ๑๘	หมอนนาง	พนัสนิคม	ชลบุรี	ทุ่งเหียงพิทยาคม
๗๕๖๗	๑๐๒๐๐๘๐๓๒๔	สพม. ๑๘	พานทอง	พานทอง	ชลบุรี	พานทองสภาชนูปถัมภ์
๗๕๖๘	๑๐๒๐๐๘๐๓๒๕	สพม. ๑๘	หนองตำลึง	พานทอง	ชลบุรี	พานทอง
๗๕๖๙	๑๐๒๐๐๘๐๓๒๒	สพม. ๑๘	บึง	ศรีราชา	ชลบุรี	บึงศรีราชาพิทยาคม
๗๕๗๐	๑๐๒๐๐๘๐๓๒๐	สพม. ๑๘	ศรีราชา	ศรีราชา	ชลบุรี	ศรีราชา
๗๕๗๑	๑๐๒๐๐๘๐๓๒๓	สพม. ๑๘	สุรศักดิ์	ศรีราชา	ชลบุรี	สุรศักดิ์วิทยา
๗๕๗๒	๑๐๒๐๐๘๐๓๒๕	สพม. ๑๘	นาจอมเทียน	สัตหีบ	ชลบุรี	สัตหีบวิทยา
๗๕๗๓	๑๐๒๐๐๘๐๓๒๐	สพม. ๑๘	หนองใหญ่	หนองใหญ่	ชลบุรี	หนองใหญ่ศิริวราวิทยา
๗๕๗๔	๑๐๒๑๔๗๐๒๒๖	สพม. ๑๘	ชำช้อ	เขาชะเมา	ระยอง	ชำช้อพิทยาคม
๗๕๗๕	๑๐๒๑๔๗๐๒๒๗	สพม. ๑๘	ห้วยทับมอญ	เขาชะเมา	ระยอง	เขาชะเมาวิทยา
๗๕๗๖	๑๐๒๑๔๗๐๒๒๐	สพม. ๑๘	เพ	เมือง	ระยอง	เพรักษมาตาวิทยา
๗๕๗๗	๑๐๒๑๔๗๐๒๒๔	สพม. ๑๘	ปากน้ำ	เมือง	ระยอง	ระยองวิทยาคมปากน้ำ
๗๕๗๘	๑๐๒๑๔๗๐๒๒๓	สพม. ๑๘	ห้วยโป่ง	เมือง	ระยอง	ระยองวิทยาคมนิคมอุตสาหกรรม
๗๕๗๙	๑๐๒๑๔๗๐๒๒๐	สพม. ๑๘	กร่ำ	แกลง	ระยอง	สุนทรภู่วิทยา
๗๕๘๐	๑๐๒๑๔๗๐๒๒๑	สพม. ๑๘	ห้วยยาง	แกลง	ระยอง	ห้วยยางศึกษา
๗๕๘๑	๑๐๒๑๔๗๐๒๒๘	สพม. ๑๘	นิคมพัฒนา	นิคมพัฒนา	ระยอง	นิคมวิทยา
๗๕๘๒	๑๐๒๑๔๗๐๒๒๔	สพม. ๑๘	หนองละลอก	บ้านค่าย	ระยอง	บ้านค่าย
๗๕๘๓	๑๐๒๑๔๗๐๒๒๕	สพม. ๑๘	ปลวกแดง	ปลวกแดง	ระยอง	ปลวกแดงพิทยาคม
๗๕๘๔	๑๐๒๑๔๗๐๒๒๓	สพม. ๑๘	ชุมแสง	วังจันทร์	ระยอง	วังจันทร์วิทยา
๗๕๘๕	๑๐๔๒๕๒๐๔๖๑	สพม. ๑๙	เชียงคาน	เชียงคาน	เลย	เชียงคาน
๗๕๘๖	๑๐๔๒๕๒๐๔๖๐	สพม. ๑๙	นาดัว	เมือง	เลย	นาดัววิทยา
๗๕๘๗	๑๐๔๒๕๒๐๔๕๗	สพม. ๑๙	นาอาน	เมือง	เลย	เลยอนุวิทยา
๗๕๘๘	๑๐๔๒๕๒๐๔๖๖	สพม. ๑๙	เอราวัณ	เอราวัณ	เลย	เอราวัณวิทยา
๗๕๘๙	๑๐๔๒๕๒๐๔๖๙	สพม. ๑๙	ด่านซ้าย	ด่านซ้าย	เลย	ศรีสองรักวิทยา
๗๕๙๐	๑๐๔๒๕๒๐๔๗๔	สพม. ๑๙	ท่าลี่	ท่าลี่	เลย	ท่าลี่วิทยา
๗๕๙๑	๑๐๔๒๕๒๐๔๗๒	สพม. ๑๙	นาแห้ว	นาแห้ว	เลย	นาแห้ววิทยา
๗๕๙๒	๑๐๔๒๕๒๐๔๖๗	สพม. ๑๙	เชียงกลม	ปากชม	เลย	เชียงกลมวิทยา
๗๕๙๓	๑๐๔๒๕๒๐๔๘๕	สพม. ๑๙	ท่าช้างคล้อง	ผาขาว	เลย	สันติวิทยาสรรพ์
๗๕๙๔	๑๐๔๒๕๒๐๔๗๓	สพม. ๑๙	หนองบัว	ภูเรือ	เลย	ภูเรือวิทยา
๗๕๙๕	๑๐๔๒๕๒๐๔๘๓	สพม. ๑๙	ผานกเค้า	ภูกระดึง	เลย	ภูกระดึงวิทยา
๗๕๙๖	๑๐๔๒๕๒๐๔๘๔	สพม. ๑๙	ภูหอ	ภูหลวง	เลย	ภูหลวงวิทยา
๗๕๙๗	๑๐๔๒๕๒๐๔๘๑	สพม. ๑๙	โคกขมิ้น	วังสะพุง	เลย	เลยสว่างวิทยา
๗๕๙๘	๑๐๔๒๕๒๐๔๘๘	สพม. ๑๙	หนองหิน	หนองหิน	เลย	หนองหินวิทยา
๗๕๙๙	๑๐๓๙๗๖๐๓๒๘	สพม. ๑๙	บ้านขาม	เมือง	หนองบัวลำภู	บ้านขามพิทยาคม
๗๖๐๐	๑๐๓๙๗๖๐๓๒๔	สพม. ๑๙	โนนสัง	โนนสัง	หนองบัวลำภู	โนนสังวิทยา

รายชื่อโรงเรียนคุณภาพประจำตำบล

ที่	รหัสกระทรวง	สพท	ตำบล	อำเภอ	จังหวัด	สพท.โรงเรียน
๗๖๐๑	๑๐๓๙๗๖๐๓๓๓	สพม. ๑๙	ฝั่งแดง	นากลาง	หนองบัวลำภู	ฝั่งแดงวิทยาสรรค์
๗๖๐๒	๑๐๓๙๗๖๐๓๓๖	สพม. ๑๙	นาเหล่า	นาวัง	หนองบัวลำภู	นาวังศึกษาวิซ
๗๖๐๓	๑๐๓๙๗๖๐๓๓๘	สพม. ๑๙	เมืองใหม่	ศรีบุญเรือง	หนองบัวลำภู	ศรีบุญเรืองวิทยาการ
๗๖๐๔	๑๐๓๙๗๖๐๓๓๙	สพม. ๑๙	สุวรรณคูหา	สุวรรณคูหา	หนองบัวลำภู	สุวรรณคูหาพิทยาสรรค์
๗๖๐๕	๑๐๔๑๖๘๐๘๘๑	สพม. ๒๐	เพ็ญ	เพ็ญ	อุดรธานี	เพ็ญพิทยาคม
๗๖๐๖	๑๐๔๑๖๘๐๘๘๓	สพม. ๒๐	จอมศรี	เพ็ญ	อุดรธานี	จอมศรีพิทยาคาร
๗๖๐๗	๑๐๔๑๖๘๐๘๘๒	สพม. ๒๐	โนนสูง	เมืองอุดรธานี	อุดรธานี	โนนสูงพิทยาคาร
๗๖๐๘	๑๐๔๑๖๘๐๘๘๖	สพม. ๒๐	บ้านตาด	เมืองอุดรธานี	อุดรธานี	อุดรธรรมานุสรณ์
๗๖๐๙	๑๐๔๑๖๘๐๘๕๓	สพม. ๒๐	โนนสะอาด	โนนสะอาด	อุดรธานี	โนนสะอาดพิทยาสรรค์
๗๖๑๐	๑๐๔๑๖๘๐๘๖๐	สพม. ๒๐	ไชยวาน	ไชยวาน	อุดรธานี	ไชยวานวิทยา
๗๖๑๑	๑๐๔๑๖๘๐๘๓๙	สพม. ๒๐	เมืองเพ็ญ	กุดจับ	อุดรธานี	กุดจับประชาสรรค์
๗๖๑๒	๑๐๔๑๖๘๐๘๕๕	สพม. ๒๐	กุ่มกวางปี	กุ่มกวางปี	อุดรธานี	กุ่มกวางปี
๗๖๑๓	๑๐๔๑๖๘๐๘๔๗	สพม. ๒๐	ท่าลี่	กุ่มกวางปี	อุดรธานี	สื่อศิลปศาสตร์
๗๖๑๔	๑๐๔๑๖๘๐๘๙๑	สพม. ๒๐	บ้านจืด	กู่แก้ว	อุดรธานี	กู่แก้ววิทยา
๗๖๑๕	๑๐๔๑๖๘๐๘๕๙	สพม. ๒๐	ทุ่งใหญ่	ทุ่งฝน	อุดรธานี	ทุ่งฝนพัฒนศึกษา
๗๖๑๖	๑๐๔๑๖๘๐๘๕๘	สพม. ๒๐	ทุ่งฝน	ทุ่งฝน	อุดรธานี	ทุ่งฝนพิทยาคาร
๗๖๑๗	๑๐๔๑๖๘๐๘๘๘	สพม. ๒๐	นาขุม	นาขุม	อุดรธานี	ขุมทองพิทยาคม
๗๖๑๘	๑๐๔๑๖๘๐๘๗๘	สพม. ๒๐	นางัว	น้ำโสม	อุดรธานี	น้ำโสมพิทยาคม
๗๖๑๙	๑๐๔๑๖๘๐๘๘๐	สพม. ๒๐	สามัคคี	น้ำโสม	อุดรธานี	สามัคคีพิทยาคาร
๗๖๒๐	๑๐๔๑๖๘๐๘๖๙	สพม. ๒๐	ดงเย็น	บ้านดุง	อุดรธานี	ดงเย็นพิทยาคาร
๗๖๒๑	๑๐๔๑๖๘๐๘๗๑	สพม. ๒๐	บ้านชัย	บ้านดุง	อุดรธานี	โนนสะอาดชุมแสงวิทยา
๗๖๒๒	๑๐๔๑๖๘๐๘๖๘	สพม. ๒๐	ศรีสุทโธ	บ้านดุง	อุดรธานี	บ้านดุงวิทยา
๗๖๒๓	๑๐๔๑๖๘๐๘๗๕	สพม. ๒๐	จำปาโมง	บ้านผือ	อุดรธานี	จำปาโมงวิทยาการ
๗๖๒๔	๑๐๔๑๖๘๐๘๗๔	สพม. ๒๐	บ้านผือ	บ้านผือ	อุดรธานี	เตรียมอุดมศึกษาพัฒนาการ อุดรธานี
๗๖๒๕	๑๐๔๑๖๘๐๘๗๖	สพม. ๒๐	หนองหัวคู	บ้านผือ	อุดรธานี	หนองหัวคูวงประชาอนุเคราะห์
๗๖๒๖	๑๐๔๑๖๘๐๘๙๒	สพม. ๒๐	นาม่วง	ประจักษ์ศิลปาคม	อุดรธานี	ประจักษ์ศิลปาคม
๗๖๒๗	๑๐๔๑๖๘๐๘๘๙	สพม. ๒๐	บ้านแดง	พิบูลย์รักษ์	อุดรธานี	พิบูลย์รักษ์พิทยา
๗๖๒๘	๑๐๔๑๖๘๐๘๖๗	สพม. ๒๐	ผาสุก	วังสามหมอ	อุดรธานี	ค้ำยางพิทยา
๗๖๒๙	๑๐๔๑๖๘๐๘๖๕	สพม. ๒๐	วังสามหมอ	วังสามหมอ	อุดรธานี	วังสามหมอมหาวิทยาลัย
๗๖๓๐	๑๐๔๑๖๘๐๘๖๓	สพม. ๒๐	ตาดทอง	ศรีธาตุ	อุดรธานี	ตาดทองพิทยาคม
๗๖๓๑	๑๐๔๑๖๘๐๘๖๒	สพม. ๒๐	ศรีธาตุ	ศรีธาตุ	อุดรธานี	ศรีธาตุพิทยาคม
๗๖๓๒	๑๐๔๑๖๘๐๘๘๕	สพม. ๒๐	สร้างคอม	สร้างคอม	อุดรธานี	สร้างคอมวิทยา
๗๖๓๓	๑๐๔๑๖๘๐๘๘๗	สพม. ๒๐	ทับกุง	หนองแสง	อุดรธานี	หนองแสงวิทยศึกษา
๗๖๓๔	๑๐๔๑๖๘๐๘๘๒	สพม. ๒๐	โนนหวาย	หนองวัวซอ	อุดรธานี	หนองวัวซอพิทยาคม
๗๖๓๕	๑๐๔๑๖๘๐๘๕๖	สพม. ๒๐	บ้านเชียง	หนองหาน	อุดรธานี	บ้านเชียงวิทยา
๗๖๓๖	๑๐๔๑๖๘๐๘๕๕	สพม. ๒๐	หนองหาน	หนองหาน	อุดรธานี	หนองหานวิทยา
๗๖๓๗	๑๐๓๘๖๖๐๕๓๕	สพม. ๒๑	บ้านด้อง	เซกา	บึงกาฬ	เจ็ดสีวิทยาการ
๗๖๓๘	๑๐๓๘๖๖๐๕๓๐	สพม. ๒๑	เซกา	เซกา	บึงกาฬ	เซกา
๗๖๓๙	๑๐๓๘๖๖๐๕๒๑	สพม. ๒๑	โซ่	โซ่พิสัย	บึงกาฬ	โซ่พิสัยพิทยาคม
๗๖๔๐	๑๐๓๘๖๖๐๕๐๘	สพม. ๒๑	นาสวรรค์	บึงกาฬ	บึงกาฬ	นาสวรรค์พิทยาคม

รายชื่อโรงเรียนคุณภาพประจำตำบล

ที่	รหัสกระทรวง	สพท	ตำบล	อำเภอ	จังหวัด	สพท.โรงเรียน
๗๖๔๑	๑๐๓๖๖๐๕๓๙	สพม. ๒๑	บึงโขงหลง	บึงโขงหลง	บึงกาฬ	บึงโขงหลงวิทยาคม
๗๖๔๒	๑๐๓๖๖๐๕๓๓	สพม. ๒๑	บุงคล้า	บุงคล้า	บึงกาฬ	บุงคล้านคร
๗๖๔๓	๑๐๓๖๖๐๕๓๖	สพม. ๒๑	ปากคาด	ปากคาด	บึงกาฬ	ปากคาดพิทยาคม
๗๖๔๔	๑๐๓๖๖๐๕๑๑	สพม. ๒๑	พรเจริญ	พรเจริญ	บึงกาฬ	พรเจริญวิทยา
๗๖๔๕	๑๐๓๖๖๐๕๒๔	สพม. ๒๑	หนองพันทา	โซ่พิสัย	บึงกาฬ	โพนทองประชาสรรค์
๗๖๔๖	๑๐๓๖๖๐๕๒๒	สพม. ๒๑	ศรีชมภู	โซ่พิสัย	บึงกาฬ	ศรีชมภูวิทยา
๗๖๔๗	๑๐๓๖๖๐๕๔๑	สพม. ๒๑	ศรีวิไล	ศรีวิไล	บึงกาฬ	ศรีวิไลวิทยา
๗๖๔๘	๑๐๓๖๖๐๕๑๙	สพม. ๒๑	กุดบง	โพนพิสัย	หนองคาย	กุดบงพิทยาคาร
๗๖๔๙	๑๐๓๖๖๐๕๐๒	สพม. ๒๑	โคกคอน	ท่าบ่อ	หนองคาย	โคกคอนวิทยาคม
๗๖๕๐	๑๐๓๖๖๐๕๑๔	สพม. ๒๑	ชุมพล	โพนพิสัย	หนองคาย	ชุมพลโพนพิสัย
๗๖๕๑	๑๐๓๖๖๐๕๐๖	สพม. ๒๑	บ้านเดื่อ	ท่าบ่อ	หนองคาย	เดื่อวิทยาคาร
๗๖๕๒	๑๐๓๖๖๐๕๐๓	สพม. ๒๑	บ้านถ่อน	ท่าบ่อ	หนองคาย	ถ่อนวิทยา
๗๖๕๓	๑๐๓๖๖๐๕๐๑	สพม. ๒๑	ท่าบ่อ	ท่าบ่อ	หนองคาย	ท่าบ่อ
๗๖๕๔	๑๐๓๖๖๐๕๔๔	สพม. ๒๑	สระใคร	สระใคร	หนองคาย	น้ำสวยวิทยา
๗๖๕๕	๑๐๓๖๖๐๕๔๘	สพม. ๒๑	โพนแพง	รัตนวาปี	หนองคาย	ประชาบดีพิทยาคม
๗๖๕๖	๑๐๓๖๖๐๕๑๖	สพม. ๒๑	วัดหลวง	โพนพิสัย	หนองคาย	ปากสวยพิทยาคม
๗๖๕๗	๑๐๓๖๖๐๕๔๕	สพม. ๒๑	บ้านฝาง	สระใคร	หนองคาย	ฝางพิทยาคม
๗๖๕๘	๑๐๓๖๖๐๔๙๙	สพม. ๒๑	พระธาตุบังพวน	เมือง	หนองคาย	พระธาตุบังพวนวิทยา
๗๖๕๙	๑๐๓๖๖๐๕๒๖	สพม. ๒๑	พระพุทธบาท	ศรีเชียงใหม่	หนองคาย	พระพุทธบาทพิทยาคม
๗๖๖๐	๑๐๓๖๖๐๕๒๕	สพม. ๒๑	พานพร้าว	ศรีเชียงใหม่	หนองคาย	พานพร้าว
๗๖๖๑	๑๐๓๖๖๐๕๕๐	สพม. ๒๑	โพธิ์ตาก	โพธิ์ตาก	หนองคาย	โพธิ์ตากพิทยาคม
๗๖๖๒	๑๐๓๖๖๐๕๔๖	สพม. ๒๑	วัดหลวง	เฝ้าไร่	หนองคาย	วังหลวงพิทยาสรรพ์
๗๖๖๓	๑๐๓๖๖๐๕๒๘	สพม. ๒๑	แก้งไก่อ	สังคม	หนองคาย	สังคมวิทยา
๗๖๖๔	๑๐๓๖๖๐๔๙๘	สพม. ๒๑	หนองกอมเกาะ	เมือง	หนองคาย	หนองคายวิทยาคาร
๗๖๖๕	๑๐๔๘๑๙๐๔๕๘	สพม. ๒๒	ในเมือง	เมืองนครพนม	นครพนม	นครพนมวิทยาคม
๗๖๖๖	๑๐๔๘๑๙๐๔๘๓	สพม. ๒๒	เรณูนคร	เรณูนคร	นครพนม	เรณูนครวิทยานุกูล
๗๖๖๗	๑๐๔๘๑๙๐๕๐๐	สพม. ๒๒	โพนสวรรค์	โพนสวรรค์	นครพนม	โพนสวรรค์ราษฎร์พัฒนา
๗๖๖๘	๑๐๔๘๑๙๐๔๖๙	สพม. ๒๒	โนนตาล	ท่าอุเทน	นครพนม	อุเทนพัฒนา
๗๖๖๙	๑๐๔๘๑๙๐๔๗๘	สพม. ๒๒	ธาตุพนม	ธาตุพนม	นครพนม	ธาตุพนม
๗๖๗๐	๑๐๔๘๑๙๐๔๘๖	สพม. ๒๒	นาแก	นาแก	นครพนม	นาแกสามัคคีวิทยา
๗๖๗๑	๑๐๔๘๑๙๐๕๐๒	สพม. ๒๒	นาทม	นาทม	นครพนม	นาทมวิทยา
๗๖๗๒	๑๐๔๘๑๙๐๔๙๖	สพม. ๒๒	นาหว้า	นาหว้า	นครพนม	นาหว้าพิทยาคม ธาตุประสิทธิ์ประชาชนุเคราะห์
๗๖๗๓	๑๐๔๘๑๙๐๔๗๕	สพม. ๒๒	บ้านแพง	บ้านแพง	นครพนม	บ้านแพงพิทยาคม
๗๖๗๔	๑๐๔๘๑๙๐๔๖๓	สพม. ๒๒	ปลาปาก	ปลาปาก	นครพนม	ปลาปากวิทยา
๗๖๗๕	๑๐๔๘๑๙๐๕๐๔	สพม. ๒๒	วังยาง	วังยาง	นครพนม	วังยางพิทยาคม
๗๖๗๖	๑๐๔๘๑๙๐๔๙๐	สพม. ๒๒	ศรีสงคราม	ศรีสงคราม	นครพนม	สหราษฎร์รังสฤษดิ์
๗๖๗๗	๑๐๔๙๗๓๐๒๖๙	สพม. ๒๒	น้ำเที่ยง	คำชะอี	มุกดาหาร	คำชะอีวิทยาคาร
๗๖๗๘	๑๐๔๙๗๓๐๒๖๗	สพม. ๒๒	ดงหลวง	ดงหลวง	มุกดาหาร	ดงหลวงวิทยา
๗๖๗๙	๑๐๔๙๗๓๐๒๖๔	สพม. ๒๒	ดอนตาล	ดอนตาล	มุกดาหาร	ดอนตาลวิทยา
๗๖๘๐	๑๐๔๙๗๓๐๒๕๙	สพม. ๒๒	นาออก	นิคมคำสร้อย	มุกดาหาร	คำสร้อยพิทยาสรรค์

รายชื่อโรงเรียนคุณภาพประจำตำบล

ที่	รหัสกระทรวง	สพท	ตำบล	อำเภอ	จังหวัด	สพท.โรงเรียน
๗๖๘๑	๑๐๔๙๗๓๐๒๕๗	สพม. ๒๒	คำอาฮวน	มุกดาหาร	มุกดาหาร	เมืองมุกดาหาร
๗๖๘๒	๑๐๔๙๗๓๐๒๕๘	สพม. ๒๒	ฝั่งแดด	มุกดาหาร	มุกดาหาร	ฝั่งแดดวิทยาการ
๗๖๘๓	๑๐๔๙๗๓๐๒๕๙	สพม. ๒๒	หนองสูง	หนองสูง	มุกดาหาร	หนองสูงสามัคคีวิทยา
๗๖๘๔	๑๐๔๙๗๓๐๒๖๐	สพม. ๒๒	ห้วยใหญ่	ห้วยใหญ่	มุกดาหาร	ห้วยใหญ่วิทยา
๗๖๘๕	๑๐๔๗๕๔๖๖๗๔	สพม. ๒๓	เจริญศิลป์	เจริญศิลป์	สกลนคร	เจริญศิลป์ศึกษา “โพธิ์คำอนุสรณ์”
๗๖๘๖	๑๐๔๗๕๔๖๖๗๑	สพม. ๒๓	เต่างอย	เต่างอย	สกลนคร	เต่างอยพัฒนศึกษา
๗๖๘๗	๑๐๔๗๕๔๖๖๗๒	สพม. ๒๓	ธาตุเชิงชุม	เมืองสกลนคร	สกลนคร	สกลนครพัฒนศึกษา
๗๖๘๘	๑๐๔๗๕๔๖๖๗๓	สพม. ๒๓	ตองโขบ	โคกศรีสุพรรณ	สกลนคร	ร่มเกล้า
๗๖๘๙	๑๐๔๗๕๔๖๖๗๔	สพม. ๒๓	บ้านโพธิ์	โพธิ์นาแก	สกลนคร	โพธิ์นาพิทยาคม
๗๖๙๐	๑๐๔๗๕๔๖๖๗๕	สพม. ๒๓	กุดบาก	กุดบาก	สกลนคร	กุดบากพัฒนาศึกษา
๗๖๙๑	๑๐๔๗๕๔๖๖๗๖	สพม. ๒๓	กุสุมาลย์	กุสุมาลย์	สกลนคร	กุสุมาลย์วิทยา
๗๖๙๒	๑๐๔๗๕๔๖๖๗๗	สพม. ๒๓	คำตากล้า	คำตากล้า	สกลนคร	คำตากล้าราชประชาสงเคราะห์
๗๖๙๓	๑๐๔๗๕๔๖๖๗๘	สพม. ๒๓	นิคมน้ำอุน	นิคมน้ำอุน	สกลนคร	นิคมน้ำอุนเจริญวิทยา
๗๖๙๔	๑๐๔๗๕๔๖๖๗๙	สพม. ๒๓	ม่วง	บ้านม่วง	สกลนคร	บ้านม่วงพิทยาคม
๗๖๙๕	๑๐๔๗๕๔๖๖๘๐	สพม. ๒๓	พรรณานิคม	พรรณานิคม	สกลนคร	พรรณานุกูลวิทยา
๗๖๙๖	๑๐๔๗๕๔๖๖๘๑	สพม. ๒๓	ไฮหย่อง	พังโคน	สกลนคร	พังโคนวิทยา
๗๖๙๗	๑๐๔๗๕๔๖๖๘๒	สพม. ๒๓	โคกภู	ภูพาน	สกลนคร	คำเพิ่มพิทยา
๗๖๙๘	๑๐๔๗๕๔๖๖๘๓	สพม. ๒๓	วานรนิวาส	วานรนิวาส	สกลนคร	มัธยมวานรนิวาส
๗๖๙๙	๑๐๔๗๕๔๖๖๘๔	สพม. ๒๓	ปลาไหล	วาริชภูมิ	สกลนคร	มัธยมวาริชภูมิ
๗๗๐๐	๑๐๔๗๕๔๖๖๘๕	สพม. ๒๓	สว่างแดนดิน	สว่างแดนดิน	สกลนคร	สว่างแดนดิน
๗๗๐๑	๑๐๔๗๕๔๖๖๘๖	สพม. ๒๓	ส่องดาว	ส่องดาว	สกลนคร	ส่องดาววิทยา
๗๗๐๒	๑๐๔๗๕๔๖๖๘๗	สพม. ๒๓	อากาศ	อากาศอำนวย	สกลนคร	อากาศอำนวยศึกษา
๗๗๐๓	๑๐๔๖๐๓๐๖๐๕	สพม. ๒๔	สงเปลือย	เขาวง	กาฬสินธุ์	พุทไธสวรรยประชาสรรค์
๗๗๐๔	๑๐๔๖๐๓๐๖๐๖	สพม. ๒๔	โพนงาน	กมลาไสย	กาฬสินธุ์	ดอนไพรพิทยาคม
๗๗๐๕	๑๐๔๖๐๓๐๖๐๗	สพม. ๒๔	สามขา	กุฉินารายณ์	กาฬสินธุ์	สามขาสว่างวิทย์
๗๗๐๖	๑๐๔๖๐๓๐๖๐๘	สพม. ๒๔	โนนศิลา	ห้วยผึ้ง	กาฬสินธุ์	ไตรรัตน์วิทยา
๗๗๐๗	๑๐๔๖๐๓๐๖๐๙	สพม. ๒๔	ห้วยผึ้งพัฒนา	ห้วยผึ้ง	กาฬสินธุ์	ห้วยผึ้งวิทยา
๗๗๐๘	๑๐๔๖๐๓๐๖๑๐	สพม. ๒๔	ดอนจาน	ดอนจาน	กาฬสินธุ์	ดอนจานวิทยา
๗๗๐๙	๑๐๔๖๐๓๐๖๑๑	สพม. ๒๔	น้ำจืด	ดอนจาน	กาฬสินธุ์	น้ำจืดวิทยา
๗๗๑๐	๑๐๔๖๐๓๐๖๑๒	สพม. ๒๔	ดงสมบูรณ	ท่าคันโท	กาฬสินธุ์	ดงกลางพัฒนศึกษา
๗๗๑๑	๑๐๔๖๐๓๐๖๑๓	สพม. ๒๔	บ่อแก้ว	นาคู	กาฬสินธุ์	บ่อแก้วพระเทพญาณวิศิษฏ์พัฒนา
๗๗๑๒	๑๐๔๖๐๓๐๖๑๔	สพม. ๒๔	สงเปลือย	นามน	กาฬสินธุ์	มอสรณังพิทยาสรรพ์
๗๗๑๓	๑๐๔๖๐๓๐๖๑๕	สพม. ๒๔	เขาพระนอน	ยางตลาด	กาฬสินธุ์	เขาพระนอนวิทยา
๗๗๑๔	๑๐๔๖๐๓๐๖๑๖	สพม. ๒๔	โนนสูง	ยางตลาด	กาฬสินธุ์	โนนสูงพิทยาคม
๗๗๑๕	๑๐๔๖๐๓๐๖๑๗	สพม. ๒๔	หนองแวง	สมเด็จ	กาฬสินธุ์	แก้วเสด็จพิทยาคม
๗๗๑๖	๑๐๔๖๐๓๐๖๑๘	สพม. ๒๔	โนนศิลา	สหัสขันธ์	กาฬสินธุ์	โนนศิลาพิทยาคม
๗๗๑๗	๑๐๔๖๐๓๐๖๑๙	สพม. ๒๔	นามะเขือ	สหัสขันธ์	กาฬสินธุ์	นามะเขือพัฒนศึกษา
๗๗๑๘	๑๐๔๖๐๓๐๖๒๐	สพม. ๒๔	ดงมูล	หนองกุงศรี	กาฬสินธุ์	มัธยมกุงศรีพัฒนวิทย์
๗๗๑๙	๑๐๔๖๐๓๐๖๒๑	สพม. ๒๔	หัวหิน	หัวฝาย	กาฬสินธุ์	หัวหินพัฒนาลัย
๗๗๒๐	๑๐๔๖๐๓๐๖๒๒	สพม. ๒๔	นิคมหัวฝาย	หัวฝาย	กาฬสินธุ์	พระเทพญาณวิศิษฏ์อุมวิท

รายชื่อโรงเรียนคุณภาพประจำตำบล

ที่	รหัสกระทรวง	สพท	ตำบล	อำเภอ	จังหวัด	สพท.โรงเรียน
๗๗๒๑	๑๐๔๐๐๕๑๑๘๐	สพม. ๒๕	คำม่วง	เขาสวนกวาง	ขอนแก่น	เขาสวนกวางวิทยานุกูล
๗๗๒๒	๑๐๔๐๐๕๑๑๕๑	สพม. ๒๕	เปือยน้อย	เปือยน้อย	ขอนแก่น	เปือยน้อยศึกษา
๗๗๒๓	๑๐๔๐๐๕๑๑๕๒	สพม. ๒๕	ขามป้อม	เปือยน้อย	ขอนแก่น	กู่ทองพิทยาลัย
๗๗๒๔	๑๐๔๐๐๕๑๐๙๘	สพม. ๒๕	บ้านเป็ด	เมือง	ขอนแก่น	ขอนแก่นวิทยาลัย
๗๗๒๕	๑๐๔๐๐๕๑๑๐๑	สพม. ๒๕	พระลับ	เมือง	ขอนแก่น	ขอนแก่นวิทยายน ๒ (สมาน สุเมธ)
๗๗๒๖	๑๐๔๐๐๕๑๑๖๙	สพม. ๒๕	ในเมือง	เวียงเก่า	ขอนแก่น	เวียงวงกตวิทยาคม
๗๗๒๗	๑๐๔๐๐๕๑๑๕๘	สพม. ๒๕	แวงใหญ่	แวงใหญ่	ขอนแก่น	แวงใหญ่วิทยาคม
๗๗๒๘	๑๐๔๐๐๕๑๑๕๙	สพม. ๒๕	โนนสะอาด	แวงใหญ่	ขอนแก่น	โนนสะอาดวิทยาคาร
๗๗๒๙	๑๐๔๐๐๕๑๑๖๐	สพม. ๒๕	แวงน้อย	แวงน้อย	ขอนแก่น	แวงน้อยศึกษา
๗๗๓๐	๑๐๔๐๐๕๑๑๖๒	สพม. ๒๕	ก้านเหลือง	แวงน้อย	ขอนแก่น	ก้านเหลืองวิทยาคม
๗๗๓๑	๑๐๔๐๐๕๑๑๘๖	สพม. ๒๕	บ้านโคก	โคกโพธิ์ไชย	ขอนแก่น	โคกโพธิ์ไชยศึกษา
๗๗๓๒	๑๐๔๐๐๕๑๑๙๑	สพม. ๒๕	โนนศิลา	โนนศิลา	ขอนแก่น	โนนศิลาวิทยาคม
๗๗๓๓	๑๐๔๐๐๕๑๑๔๕	สพม. ๒๕	บ้านฝาง	กระนวน	ขอนแก่น	ทุ่งใหญ่รัตนศึกษา
๗๗๓๔	๑๐๔๐๐๕๑๑๔๒	สพม. ๒๕	หนองโก	กระนวน	ขอนแก่น	ศรีกระนวนวิทยาคม
๗๗๓๕	๑๐๔๐๐๕๑๑๗๗	สพม. ๒๕	ชนบท	ชนบท	ขอนแก่น	ชนบทศึกษา
๗๗๓๖	๑๐๔๐๐๕๑๑๒๐	สพม. ๒๕	วังหินลาด	ชุมแพ	ขอนแก่น	ชุมแพพิทยาคม
๗๗๓๗	๑๐๔๐๐๕๑๑๒๒	สพม. ๒๕	หนองเสาเล้า	ชุมแพ	ขอนแก่น	หนองเสาเล้าวิทยาคาร
๗๗๓๘	๑๐๔๐๐๕๑๑๓๐	สพม. ๒๕	บัวใหญ่	น้ำพอง	ขอนแก่น	บัวใหญ่พิทยาคม
๗๗๓๙	๑๐๔๐๐๕๑๑๘๙	สพม. ๒๕	บ้านแฮด	บ้านแฮด	ขอนแก่น	บ้านแฮดศึกษา
๗๗๔๐	๑๐๔๐๐๕๑๑๔๙	สพม. ๒๕	หนองน้ำใส	บ้านไผ่	ขอนแก่น	บ้านไผ่พิทยาคม
๗๗๔๑	๑๐๔๐๐๕๑๑๔๗	สพม. ๒๕	หินตั้ง	บ้านไผ่	ขอนแก่น	บ้านลานวิทยาคม
๗๗๔๒	๑๐๔๐๐๕๑๑๐๗	สพม. ๒๕	บ้านฝาง	บ้านฝาง	ขอนแก่น	ฝางวิทยายน
๗๗๔๓	๑๐๔๐๐๕๑๑๑๐	สพม. ๒๕	บ้านดั่น	พระยืน	ขอนแก่น	ประชารัฐวิทยาเสริม
๗๗๔๔	๑๐๔๐๐๕๑๑๕๓	สพม. ๒๕	ลอมคอม	พล	ขอนแก่น	พล
๗๗๔๕	๑๐๔๐๐๕๑๑๖๗	สพม. ๒๕	ภูเวียง	ภูเวียง	ขอนแก่น	ภูเวียงวิทยาคม
๗๗๔๖	๑๐๔๐๐๕๑๑๘๓	สพม. ๒๕	ภูผาม่าน	ภูผาม่าน	ขอนแก่น	ภูผาม่าน
๗๗๔๗	๑๐๔๐๐๕๑๑๗๑	สพม. ๒๕	กุดเค้า	มัญจาคีรี	ขอนแก่น	มัญจาคีรีศึกษา
๗๗๔๘	๑๐๔๐๐๕๑๑๗๕	สพม. ๒๕	นาข่า	มัญจาคีรี	ขอนแก่น	เหล่าใหญ่นาข่าวิทยาคม
๗๗๔๙	๑๐๔๐๐๕๑๑๗๓	สพม. ๒๕	นางาม	มัญจาคีรี	ขอนแก่น	โคกนางามพิทยาสรรพ์
๗๗๕๐	๑๐๔๐๐๕๑๑๒๖	สพม. ๒๕	สีชมพู	สีชมพู	ขอนแก่น	หนองตาไก้ศึกษา
๗๗๕๑	๑๐๔๐๐๕๑๑๑๒	สพม. ๒๕	หนองเรือ	หนองเรือ	ขอนแก่น	หนองเรือวิทยา
๗๗๕๒	๑๐๔๐๐๕๑๑๘๘	สพม. ๒๕	บ้านโคก	หนองนาคำ	ขอนแก่น	หนองนาคำวิทยาคม
๗๗๕๓	๑๐๔๐๐๕๑๑๖๖	สพม. ๒๕	ลำโรง	หนองสองห้อง	ขอนแก่น	ศรีหนองกาววิทยา
๗๗๕๔	๑๐๔๐๐๕๑๑๖๓	สพม. ๒๕	หนองสองห้อง	หนองสองห้อง	ขอนแก่น	หนองสองห้องวิทยา
๗๗๕๕	๑๐๔๐๐๕๑๑๓๘	สพม. ๒๕	เขื่อนอุบลรัตน์	อุบลรัตน์	ขอนแก่น	อุบลรัตน์พิทยาคม
๗๗๕๖	๑๐๔๐๐๕๑๑๔๐	สพม. ๒๕	ศรีสุขสำราญ	อุบลรัตน์	ขอนแก่น	บัวแก้วพิทยาคม
๗๗๕๗	๑๐๔๔๔๑๐๖๐๑	สพม. ๒๖	เขียงยืน	เขียงยืน	มหาสารคาม	เขียงยืนพิทยาคม
๗๗๕๘	๑๐๔๔๔๑๐๕๘๔	สพม. ๒๖	ตลาด	เมือง	มหาสารคาม	มหาชัยพิทยาคาร
๗๗๕๙	๑๐๔๔๔๑๐๕๘๖	สพม. ๒๖	แกดำ	แกดำ	มหาสารคาม	แกดำวิทยาคาร
๗๗๖๐	๑๐๔๔๔๑๐๕๘๗	สพม. ๒๖	มิตรภาพ	แกดำ	มหาสารคาม	มิตรภาพ

รายชื่อโรงเรียนคุณภาพประจำตำบล

ที่	รหัสกระทรวง	สพท	ตำบล	อำเภอ	จังหวัด	สพท.โรงเรียน
๗๗๖๑	๑๐๔๔๔๑๐๕๘๘	สพม. ๒๖	หัวขวาง	โกสุมพิสัย	มหาสารคาม	โกสุมวิทยาสรรค์
๗๗๖๒	๑๐๔๔๔๑๐๕๙๕	สพม. ๒๖	โคกพระ	กันทรวิชัย	มหาสารคาม	กันทรวิชัย
๗๗๖๓	๑๐๔๔๔๑๐๖๓๒	สพม. ๒๖	นาโพธิ์	กุฉินารายณ์	มหาสารคาม	นาโพธิ์พิทยาสรรค์
๗๗๖๔	๑๐๔๔๔๑๐๖๓๔	สพม. ๒๖	ชื่นชม	ชื่นชม	มหาสารคาม	ชื่นชมพิทยาคาร
๗๗๖๕	๑๐๔๔๔๑๐๖๑๒	สพม. ๒๖	นาเชือก	นาเชือก	มหาสารคาม	นาเชือกพิทยาสรรค์
๗๗๖๖	๑๐๔๔๔๑๐๖๑๓	สพม. ๒๖	บ่อพาน	นาเชือก	มหาสารคาม	บ่อพานพิทยาคม รัชมิ่งคลาภิเษก
๗๗๖๗	๑๐๔๔๔๑๐๖๒๖	สพม. ๒๖	นาคุณ	นาคุณ	มหาสารคาม	นาคุณประชาสรรค์
๗๗๖๘	๑๐๔๔๔๑๐๖๐๗	สพม. ๒๖	โนนแดง	บรบือ	มหาสารคาม	โนนแดงพิทยาคม
๗๗๖๙	๑๐๔๔๔๑๐๖๐๙	สพม. ๒๖	ยาง	บรบือ	มหาสารคาม	ยางพิทยาคม
๗๗๗๐	๑๐๔๔๔๑๐๖๑๕	สพม. ๒๖	ปะหลาน	พยัคฆภูมิพิสัย	มหาสารคาม	พยัคฆภูมิพิทยาคาร
๗๗๗๑	๑๐๔๔๔๑๐๖๓๐	สพม. ๒๖	บ้านกู่	ยางสีสุราช	มหาสารคาม	มัธยมยางสีสุราช
๗๗๗๒	๑๐๔๔๔๑๐๖๒๓	สพม. ๒๖	ประชาพัฒนา	วาปีปทุม	มหาสารคาม	ประชาพัฒนา
๗๗๗๓	๑๐๔๔๔๑๐๖๑๘	สพม. ๒๖	วาปีปทุม	วาปีปทุม	มหาสารคาม	วาปีปทุม
๗๗๗๔	๑๐๔๕๕๕๐๘๐๙	สพม. ๒๗	เกษตรวิสัย	เกษตรวิสัย	ร้อยเอ็ด	จันทบูรเบกษาอนุสรณ์
๗๗๗๕	๑๐๔๕๕๕๐๘๖๔	สพม. ๒๗	เชียงขวัญ	เชียงขวัญ	ร้อยเอ็ด	เชียงขวัญพิทยาคม
๗๗๗๖	๑๐๔๕๕๕๐๘๕๙	สพม. ๒๗	เมยวดี	เมยวดี	ร้อยเอ็ด	เมยวดีพิทยาคม
๗๗๗๗	๑๐๔๕๕๕๐๘๕๑	สพม. ๒๗	หนองผือ	เมืองสรวง	ร้อยเอ็ด	เมืองสรวงวิทยา
๗๗๗๘	๑๐๔๕๕๕๐๘๓๙	สพม. ๒๗	ขวัญเมือง	เสลภูมิ	ร้อยเอ็ด	เสลภูมิพิทยาคม
๗๗๗๙	๑๐๔๕๕๕๐๘๓๕	สพม. ๒๗	เชียงใหม่	โพธิ์ชัย	ร้อยเอ็ด	เชียงใหม่ประชานุสรณ์
๗๗๘๐	๑๐๔๕๕๕๐๘๕๓	สพม. ๒๗	โพนทราย	โพนทราย	ร้อยเอ็ด	ทรายทองวิทยา
๗๗๘๑	๑๐๔๕๕๕๐๘๒๙	สพม. ๒๗	แวง	โพนทอง	ร้อยเอ็ด	โพนทองวิทยายน
๗๗๘๒	๑๐๔๕๕๕๐๘๑๖	สพม. ๒๗	หัวช้าง	จตุรพักตรพิมาน	ร้อยเอ็ด	จตุรพักตรพิมานรัชดาภิเษก
๗๗๘๓	๑๐๔๕๕๕๐๘๖๓	สพม. ๒๗	จังหาร	จังหาร	ร้อยเอ็ด	จังหารรัฐวิริยาประชาสรรค์
๗๗๘๔	๑๐๔๕๕๕๐๘๖๘	สพม. ๒๗	เทอดไทย	ทุ่งเขาหลวง	ร้อยเอ็ด	เทอดไทยพิทยาคม
๗๗๘๕	๑๐๔๕๕๕๐๘๒๐	สพม. ๒๗	ธงธานี	ธวัชบุรี	ร้อยเอ็ด	ธงธานี
๗๗๘๖	๑๐๔๕๕๕๐๘๑๔	สพม. ๒๗	บัวแดง	ปทุมรัตน์	ร้อยเอ็ด	ปทุมรัตน์พิทยาคม
๗๗๘๗	๑๐๔๕๕๕๐๘๒๕	สพม. ๒๗	พนมไพร	พนมไพร	ร้อยเอ็ด	พนมไพรพิทยาคาร
๗๗๘๘	๑๐๔๕๕๕๐๘๖๐	สพม. ๒๗	ศรีสมเด็จ	ศรีสมเด็จ	ร้อยเอ็ด	ศรีสมเด็จพัฒนาพิทยาคาร
๗๗๘๙	๑๐๔๕๕๕๐๘๔๗	สพม. ๒๗	สระคู	สุวรรณภูมิ	ร้อยเอ็ด	สุวรรณภูมิวิทยาลัย
๗๗๙๐	๑๐๔๕๕๕๐๘๓๖	สพม. ๒๗	รอบเมือง	หนองพอก	ร้อยเอ็ด	หนองพอกวิทยาลัย
๗๗๙๑	๑๐๔๕๕๕๐๘๖๖	สพม. ๒๗	หนองฮี	หนองฮี	ร้อยเอ็ด	หนองฮีเจริญวิทย์
๗๗๙๒	๑๐๔๕๕๕๐๘๕๕	สพม. ๒๗	อาจสามารถ	อาจสามารถ	ร้อยเอ็ด	อาจสามารถวิทยา
๗๗๙๓	๑๐๔๕๕๕๐๘๐๖	สพม. ๒๗	หนองแวง	เมืองร้อยเอ็ด	ร้อยเอ็ด	เตรียมอุดมศึกษาพัฒนาการ ร้อยเอ็ด
๗๗๙๔	๑๐๔๕๕๕๐๘๐๗	สพม. ๒๗	เหนือเมือง	เมืองร้อยเอ็ด	ร้อยเอ็ด	ขัติยะวงษา
๗๗๙๕	๑๐๓๕๕๓๐๓๙๔	สพม. ๒๘	ในเมือง	เมืองยโสธร	ยโสธร	ยโสธรพิทยาคม
๗๗๙๖	๑๐๓๕๕๓๐๓๘๘	สพม. ๒๘	หนองหิน	เมืองยโสธร	ยโสธร	ศิลาทองพิทยาสรรค์
๗๗๙๗	๑๐๓๕๕๓๐๔๑๖	สพม. ๒๘	สามแยก	เลิงนกทา	ยโสธร	เลิงนกทา
๗๗๙๘	๑๐๓๕๕๓๐๔๒๑	สพม. ๒๘	คำเตย	ไทยเจริญ	ยโสธร	คำเตยวิทยา
๗๗๙๙	๑๐๓๕๕๓๐๔๐๑	สพม. ๒๘	กุดชุม	กุดชุม	ยโสธร	กุดชุมพิทยาคม
๗๘๐๐	๑๐๓๕๕๓๐๔๑๕	สพม. ๒๘	ค้อวัง	ค้อวัง	ยโสธร	ค้อวังพิทยาคม

รายชื่อโรงเรียนคุณภาพประจำตำบล

ที่	รหัสกระทรวง	สพท	ตำบล	อำเภอ	จังหวัด	สพท.โรงเรียน
๗๘๐๑	๑๐๓๕๔๓๐๔๐๘	สพม. ๒๘	กู่จาน	คำเขื่อนแก้ว	ยโสธร	กู่จานวิทยาคม
๗๘๐๒	๑๐๓๕๔๓๐๔๐๖	สพม. ๒๘	ลุมพุก	คำเขื่อนแก้ว	ยโสธร	คำเขื่อนแก้วชนูปถัมภ์
๗๘๐๓	๑๐๓๕๔๓๐๓๙๙	สพม. ๒๘	ทรายมูล	ทรายมูล	ยโสธร	ทรายมูลวิทยา
๗๘๐๔	๑๐๓๕๔๓๐๔๑๑	สพม. ๒๘	โพธิ์ไทร	ป่าดัว	ยโสธร	ป่าดัววิทยา
๗๘๐๕	๑๐๓๕๔๓๐๔๑๓	สพม. ๒๘	ฟ้าหายาด	มหาชนะชัย	ยโสธร	มหาชนะชัยวิทยาคม
๗๘๐๖	๑๐๓๓๕๓๐๙๖๙	สพม. ๒๘	เสี้ยว	เบญจลักษ์	ศรีสะเกษ	เบญจลักษ์วิทยา
๗๘๐๗	๑๐๓๓๕๓๐๙๖๗	สพม. ๒๘	หนองใหญ่	เมืองจันทร์	ศรีสะเกษ	วรคุณอุปถัมภ์
๗๘๐๘	๑๐๓๓๕๓๐๘๘๖	สพม. ๒๘	เมืองใต้	เมืองศรีสะเกษ	ศรีสะเกษ	สตรีศรีเกษ
๗๘๐๙	๑๐๓๓๕๓๐๘๘๕	สพม. ๒๘	หนองครก	เมืองศรีสะเกษ	ศรีสะเกษ	ศรีสะเกษวิทยาลัย
๗๘๑๐	๑๐๓๓๕๓๐๙๕๕	สพม. ๒๘	โนนค้อ	โนนคูณ	ศรีสะเกษ	โนนค้อวิทยาคม
๗๘๑๑	๑๐๓๓๕๓๐๙๑๑	สพม. ๒๘	สังเม็ก	กันทรลักษ์	ศรีสะเกษ	กันทรลักษ์วิทยาคม
๗๘๑๒	๑๐๓๓๕๓๐๘๙๗	สพม. ๒๘	ดุน	กันทรารมย์	ศรีสะเกษ	กันทรารมย์
๗๘๑๓	๑๐๓๓๕๓๐๙๑๔	สพม. ๒๘	ห้วยเหนือ	ขุขันธ์	ศรีสะเกษ	ขุขันธ์
๗๘๑๔	๑๐๓๓๕๓๐๙๓๔	สพม. ๒๘	บักดอง	ขุนหาญ	ศรีสะเกษ	มัธยมบักดองวิทยา
๗๘๑๕	๑๐๓๓๕๓๐๙๖๐	สพม. ๒๘	น้ำเกลี้ยง	น้ำเกลี้ยง	ศรีสะเกษ	น้ำเกลี้ยงวิทยา
๗๘๑๖	๑๐๓๓๕๓๐๙๕๑	สพม. ๒๘	บึงบูรพ์	บึงบูรพ์	ศรีสะเกษ	บึงบูรพ์
๗๘๑๗	๑๐๓๓๕๓๐๙๒๓	สพม. ๒๘	พิมาย	ปรางค์กู่	ศรีสะเกษ	ปรางค์กู่
๗๘๑๘	๑๐๓๓๕๓๐๙๗๒	สพม. ๒๘	พยุห์	พยุห์	ศรีสะเกษ	พยุห์วิทยา
๗๘๑๙	๑๐๓๓๕๓๐๙๖๖	สพม. ๒๘	ห้วยตึกขุ	ภูสิงห์	ศรีสะเกษ	ภูสิงห์ประชาเสริมวิทย์
๗๘๒๐	๑๐๓๓๕๓๐๘๙๕	สพม. ๒๘	ยางชุมน้อย	ยางชุมน้อย	ศรีสะเกษ	ยางชุมน้อยพิทยาคม
๗๘๒๑	๑๐๓๓๕๓๐๙๓๘	สพม. ๒๘	สัมป่อย	ราชไศล	ศรีสะเกษ	สัมป่อยพิทยาคม
๗๘๒๒	๑๐๓๓๕๓๐๙๖๒	สพม. ๒๘	วังหิน	วังหิน	ศรีสะเกษ	นครศรีลาดวนวิทยา
๗๘๒๓	๑๐๓๓๕๓๐๙๕๗	สพม. ๒๘	สะพุง	ศรีรัตนะ	ศรีสะเกษ	ศรีรัตนะวิทยา
๗๘๒๔	๑๐๓๓๕๓๐๙๗๕	สพม. ๒๘	คลีกล้วย	ศิลาลาด	ศรีสะเกษ	คลีกล้วยพัฒนาทร
๗๘๒๕	๑๐๓๓๕๓๐๙๕๒	สพม. ๒๘	ห้วยทับทัน	ห้วยทับทัน	ศรีสะเกษ	ห้วยทับทันวิทยาคม
๗๘๒๖	๑๐๓๓๕๓๐๙๕๕	สพม. ๒๘	สำโรง	อุทุมพรพิสัย	ศรีสะเกษ	กำแพง
๗๘๒๗	๑๐๓๗๗๕๐๒๖๕	สพม. ๒๙	น้ำปลีก	เมืองอำนาจเจริญ	อำนาจเจริญ	น้ำปลีกศึกษา
๗๘๒๘	๑๐๓๗๗๕๐๒๗๘	สพม. ๒๙	เสนางคนิคม	เสนางคนิคม	อำนาจเจริญ	เสนางคนิคม
๗๘๒๙	๑๐๓๗๗๕๐๒๗๒	สพม. ๒๙	ขานูมาน	ขานูมาน	อำนาจเจริญ	ขานูมานวิทยาคม
๗๘๓๐	๑๐๓๗๗๕๐๒๗๔	สพม. ๒๙	นาหว้า	ปทุมราชวงศา	อำนาจเจริญ	ปทุมราชวงศา
๗๘๓๑	๑๐๓๗๗๕๐๒๗๖	สพม. ๒๙	พระเหลา	พนา	อำนาจเจริญ	พนาศึกษา
๗๘๓๒	๑๐๓๗๗๕๐๒๘๓	สพม. ๒๙	อำนาจ	ลืออำนาจ	อำนาจเจริญ	ลืออำนาจวิทยาคม
๗๘๓๓	๑๐๓๗๗๕๐๒๘๒	สพม. ๒๙	จิกดู่	หัวตะพาน	อำนาจเจริญ	จิกดู่วิทยา
๗๘๓๔	๑๐๓๔๗๑๑๑๑๑๗	สพม. ๒๙	เขมรราษฎร์	เขมรราษฎร์	อุบลราชธานี	เขมรราษฎร์พิทยาคม
๗๘๓๕	๑๐๓๔๗๑๑๑๑๒๓	สพม. ๒๙	ท่าโพธิ์ศรี	เดชอุดม	อุบลราชธานี	ท่าโพธิ์ศรีพิทยา
๗๘๓๖	๑๐๓๔๗๑๑๑๑๑๗	สพม. ๒๙	ปทุม	เมืองอุบลราชธานี	อุบลราชธานี	ปทุมพิทยาคม
๗๘๓๗	๑๐๓๔๗๑๑๑๑๖๐	สพม. ๒๙	หนองบก	เหล่าเสือโก้ก	อุบลราชธานี	หกลีบพรรษาวิทยาคมฯ
๗๘๓๘	๑๐๓๔๗๑๑๑๑๑๙	สพม. ๒๙	โขงเจียม	โขงเจียม	อุบลราชธานี	โขงเจียมวิทยาคม
๗๘๓๙	๑๐๓๔๗๑๑๑๑๕๕	สพม. ๒๙	โพธิ์ไทร	โพธิ์ไทร	อุบลราชธานี	โพธิ์ไทร
๗๘๔๐	๑๐๓๔๗๑๑๑๑๓๘	สพม. ๒๙	โนนสว่าง	กุดข้าวปุ้น	อุบลราชธานี	โนนสว่างประชาสรรค์

รายชื่อโรงเรียนคุณภาพประจำตำบล

ที่	รหัสกระทรวง	สพท	ตำบล	อำเภอ	จังหวัด	สพท.โรงเรียน
๗๘๔๑	๑๐๓๔๗๑๑๑๕๙	สพม. ๒๙	ดอนมดแดง	ดอนมดแดง	อุบลราชธานี	ดอนมดแดงวิทยาคม
๗๘๔๒	๑๐๓๔๗๑๑๑๖๓	สพม. ๒๙	โนนสูง	ตระการพืชผล	อุบลราชธานี	โนนสูงวิทยาคม
๗๘๔๓	๑๐๓๔๗๑๑๑๕๓	สพม. ๒๙	ตาลชุม	ตาลชุม	อุบลราชธานี	ตาลชุมพัฒนา
๗๘๔๔	๑๐๓๔๗๑๑๑๖๓	สพม. ๒๙	โคกขำระ	ทุ่งศรีอุดม	อุบลราชธานี	ทุ่งศรีอุดม
๗๘๔๕	๑๐๓๔๗๑๑๑๖๔	สพม. ๒๙	นาเยี่ย	นาเยี่ย	อุบลราชธานี	นาเยี่ยศึกษา รัชมังคลาภิเษก
๗๘๔๖	๑๐๓๔๗๑๑๑๒๕	สพม. ๒๙	นาจะหลวย	นาจะหลวย	อุบลราชธานี	นาจะหลวย
๗๘๔๗	๑๐๓๔๗๑๑๑๖๕	สพม. ๒๙	พังเคนพิทยา	นาตาล	อุบลราชธานี	พังเคนพิทยา
๗๘๔๘	๑๐๓๔๗๑๑๑๒๘	สพม. ๒๙	โดมประดิษฐ์	น้ำยืน	อุบลราชธานี	โดมประดิษฐ์วิทยา
๗๘๔๙	๑๐๓๔๗๑๑๑๓๐	สพม. ๒๙	นาโพธิ์	บุญศรี	อุบลราชธานี	นาโพธิ์วิทยา
๗๘๕๐	๑๐๓๔๗๑๑๑๕๐	สพม. ๒๙	อ่างศิลา	พิบูลมังสาหาร	อุบลราชธานี	อ่างศิลา
๗๘๕๑	๑๐๓๔๗๑๑๑๔๑	สพม. ๒๙	เตย	ม่วงสามสิบ	อุบลราชธานี	ศรีน้ำคำศึกษา
๗๘๕๒	๑๐๓๔๗๑๑๑๔๕	สพม. ๒๙	ห้วยชะยุ้ง	วารินชำราบ	อุบลราชธานี	ห้วยชะยุ้งวิทยา
๗๘๕๓	๑๐๓๔๗๑๑๑๐๗	สพม. ๒๙	เอือดใหญ่	ศรีเมืองใหม่	อุบลราชธานี	เอือดใหญ่พิทยา
๗๘๕๔	๑๐๓๔๗๑๑๑๖๗	สพม. ๒๙	สว่าง	สว่างวีระวงศ์	อุบลราชธานี	สว่างวีระวงศ์
๗๘๕๕	๑๐๓๔๗๑๑๑๕๗	สพม. ๒๙	โนนกลาง	สำโรง	อุบลราชธานี	สำโรงวิทยาคาร
๗๘๕๖	๑๐๓๔๗๑๑๑๖๑	สพม. ๒๙	นิคมลำโดมน้อย	สิรินธร	อุบลราชธานี	สิรินธรวิทยานุสรณ์
๗๘๕๗	๑๐๓๔๗๑๑๑๑๐	สพม. ๒๙	เขื่องใน	อำเภอเขื่องใน	อุบลราชธานี	เขื่องในพิทยาคาร
๗๘๕๘	๑๐๓๖๑๐๐๗๙๕	สพม. ๓๐	วะตะแบก	เทพสถิต	ชัยภูมิ	เทพสถิตวิทยา
๗๘๕๙	๑๐๓๖๑๐๐๗๖๐	สพม. ๓๐	กุดตุ้ม	เมือง	ชัยภูมิ	กุดตุ้มวิทยา
๗๘๖๐	๑๐๓๖๑๐๐๗๖๕	สพม. ๓๐	นาเสียว	เมือง	ชัยภูมิ	ภูพระวิทยาคม
๗๘๖๑	๑๐๓๖๑๐๐๗๖๑	สพม. ๓๐	บ้านค่าย	เมือง	ชัยภูมิ	บ้านค่ายวิทยา
๗๘๖๒	๑๐๓๖๑๐๐๘๐๙	สพม. ๓๐	นาหนองทุ่ม	แก้งคร้อ	ชัยภูมิ	นาหนองทุ่มวิทยา
๗๘๖๓	๑๐๓๖๑๐๐๗๗๔	สพม. ๓๐	โนนสะอาด	คอนสวรรค์	ชัยภูมิ	โนนสะอาดวิทยา
๗๘๖๔	๑๐๓๖๑๐๐๗๗๒	สพม. ๓๐	คอนสวรรค์	คอนสวรรค์	ชัยภูมิ	คอนสวรรค์
๗๘๖๕	๑๐๓๖๑๐๐๗๗๕	สพม. ๓๐	ช่องสามหมอ	คอนสวรรค์	ชัยภูมิ	ปู้ด้างศึกษาลัย
๗๘๖๖	๑๐๓๖๑๐๐๗๗๓	สพม. ๓๐	ศรีสำราญ	คอนสวรรค์	ชัยภูมิ	สามหมอวิทยา
๗๘๖๗	๑๐๓๖๑๐๐๘๑๔	สพม. ๓๐	ทุ่งนาเลา	คอนสาร	ชัยภูมิ	คอนสารวิทยา
๗๘๖๘	๑๐๓๖๑๐๐๗๘๔	สพม. ๓๐	กุดน้ำใส	จัตุรัส	ชัยภูมิ	จัตุรัสวิทยาคาร
๗๘๖๙	๑๐๓๖๑๐๐๗๖๙	สพม. ๓๐	บ้านเขว้า	บ้านเขว้า	ชัยภูมิ	บ้านเขว้าวิทยายน
๗๘๗๐	๑๐๓๖๑๐๐๘๐๕	สพม. ๓๐	บ้านแท่น	บ้านแท่น	ชัยภูมิ	บ้านแท่นวิทยา
๗๘๗๑	๑๐๓๖๑๐๐๗๙๐	สพม. ๓๐	บ้านตาล	บำเหน็จณรงค์	ชัยภูมิ	บางอำพันวิทยาคม
๗๘๗๒	๑๐๓๖๑๐๐๘๑๗	สพม. ๓๐	เขาทอง	ภักดีชุมพล	ชัยภูมิ	ภักดีชุมพลวิทยา
๗๘๗๓	๑๐๓๖๑๐๐๘๑๘	สพม. ๓๐	บ้านเจียง	ภักดีชุมพล	ชัยภูมิ	เจียงทองพิทยาคม
๗๘๗๔	๑๐๓๖๑๐๐๘๐๓	สพม. ๓๐	บ้านแก้ง	ภูเขียว	ชัยภูมิ	พระธาตุหนองสามหมื่น
๗๘๗๕	๑๐๓๖๑๐๐๘๐๒	สพม. ๓๐	หนองคอนไทย	ภูเขียว	ชัยภูมิ	หนองคอนไทยวิทยาคม
๗๘๗๖	๑๐๓๖๑๐๐๗๘๑	สพม. ๓๐	หนองบัวแดง	หนองบัวแดง	ชัยภูมิ	หนองบัวแดงวิทยา
๗๘๗๗	๑๐๓๖๑๐๐๗๙๓	สพม. ๓๐	หนองบัวระเหว	หนองบัวระเหว	ชัยภูมิ	หนองบัวระเหววิทยาคาร
๗๘๗๘	๑๐๓๐๒๐๑๔๖๒	สพม. ๓๑	ช้างทอง	เฉลิมพระเกียรติ	นครราชสีมา	ท่าช้างราษฎร์บำรุง
๗๘๗๙	๑๐๓๐๒๐๑๓๕๙	สพม. ๓๑	ในเมือง	เมืองนครราชสีมา	นครราชสีมา	โคราชพิทยาคม
๗๘๘๐	๑๐๓๐๒๐๑๓๕๘	สพม. ๓๑	บ้านโพธิ์	เมืองนครราชสีมา	นครราชสีมา	มหิศรธิตี



รายชื่อโรงเรียนคุณภาพประจำตำบล

ที่	รหัสกระทรวง	สพท	ตำบล	อำเภอ	จังหวัด	สพท.โรงเรียน
๗๘๘๑	๑๐๓๐๒๐๓๖๓	สพม. ๓๑	พุดซา	เมืองนครราชสีมา	นครราชสีมา	พุดซาพิทยาคม
๗๘๘๒	๑๐๓๐๒๐๓๖๖	สพม. ๓๑	หัวทะเล	เมืองนครราชสีมา	นครราชสีมา	บุญวัฒนา ๒
๗๘๘๓	๑๐๓๐๒๐๓๔๕	สพม. ๓๑	กระเบื้องนอก	เมืองยาง	นครราชสีมา	กระเบื้องนอกพิทยาคม
๗๘๘๔	๑๐๓๐๒๐๓๗๕	สพม. ๓๑	โนนสมบูรณ์	เสิงสาง	นครราชสีมา	โนนสมบูรณ์วิทยา
๗๘๘๕	๑๐๓๐๒๐๓๔๓	สพม. ๓๑	บึงพะไล	แก้งสนามนาง	นครราชสีมา	บึงพะไล
๗๘๘๖	๑๐๓๐๒๐๓๔๕	สพม. ๓๑	โนนแดง	โนนแดง	นครราชสีมา	ภูวิทยา
๗๘๘๗	๑๐๓๐๒๐๓๙๙	สพม. ๓๑	ดอนขมพู่	โนนสูง	นครราชสีมา	ศรีสุขวิทยา
๗๘๘๘	๑๐๓๐๒๐๓๔๐๐	สพม. ๓๑	ธารปราสาท	โนนสูง	นครราชสีมา	ธารปราสาทเพชรวิทยา
๗๘๘๙	๑๐๓๐๒๐๓๔๒๗	สพม. ๓๑	ขามทะเลสอ	ขามทะเลสอ	นครราชสีมา	ขามทะเลสอวิทยา
๗๘๙๐	๑๐๓๐๒๐๓๔๐๓	สพม. ๓๑	ขามสะแกแสง	ขามสะแกแสง	นครราชสีมา	ขามสะแกแสง
๗๘๙๑	๑๐๓๐๒๐๓๘๐	สพม. ๓๑	เทพาลัย	คง	นครราชสีมา	เทพาลัย
๗๘๙๒	๑๐๓๐๒๐๓๖๙	สพม. ๓๑	จรเข้หิน	ครบุรี	นครราชสีมา	จรเข้หินสังขิกกิจวิทยา
๗๘๙๓	๑๐๓๐๒๐๓๙๐	สพม. ๓๑	หนองกรด	ด่านขุนทด	นครราชสีมา	หนองกรดวัฒนา
๗๘๙๔	๑๐๓๐๒๐๓๙๓	สพม. ๓๑	หนองบัวละคร	ด่านขุนทด	นครราชสีมา	หนองบัวละครวิทยา
๗๘๙๕	๑๐๓๐๒๐๓๔๖๖	สพม. ๓๑	ขุนทอง	บัวใหญ่	นครราชสีมา	เกล็ดลิ้นวิทยา
๗๘๙๖	๑๐๓๐๒๐๓๘๒	สพม. ๓๑	บ้านเหลื่อม	บ้านเหลื่อม	นครราชสีมา	บ้านเหลื่อมพิทยาสรรพ์
๗๘๙๗	๑๐๓๐๒๐๓๔๐๙	สพม. ๓๑	หันห้วยทราย	ประทาย	นครราชสีมา	หันห้วยทรายพิทยาคม
๗๘๙๘	๑๐๓๐๒๐๓๔๑๑	สพม. ๓๑	ตะคุ	ปักธงชัย	นครราชสีมา	สมเด็จพระธีรญาณมุนี
๗๘๙๙	๑๐๓๐๒๐๓๔๓๖	สพม. ๓๑	หนองน้ำแดง	ปากช่อง	นครราชสีมา	มัธยมวิชาการวราราม
๗๙๐๐	๑๐๓๐๒๐๓๔๕๕	สพม. ๓๑	หนองหอย	พระทองคำ	นครราชสีมา	บุญเหลือวิทยานุสรณ์ ๒
๗๙๐๑	๑๐๓๐๒๐๓๔๑๖	สพม. ๓๑	นิคมสร้างตนเอง	พิมาย	นครราชสีมา	นิคมพิมายศึกษา
๗๙๐๒	๑๐๓๐๒๐๓๔๑๕	สพม. ๓๑	รังกาใหญ่	พิมาย	นครราชสีมา	พิมายดำรงพิทยาคม
๗๙๐๓	๑๐๓๐๒๐๓๔๕๗	สพม. ๓๑	ขุย	ลำทะเมนชัย	นครราชสีมา	ลำทะเมนชัยพิทยาคม
๗๙๐๔	๑๐๓๐๒๐๓๔๓๒	สพม. ๓๑	หนองน้ำใส	สีคิ้ว	นครราชสีมา	หนองน้ำใสพิทยาคม
๗๙๐๕	๑๐๓๐๒๐๓๔๖๐	สพม. ๓๑	โพนทอง	สีดา	นครราชสีมา	สีดาวิทยา
๗๙๐๖	๑๐๓๐๒๐๓๔๒๒	สพม. ๓๑	หนองหัวแรด	หนองบุญมาก	นครราชสีมา	หนองบุญมากประสงคิวิทยา
๗๙๐๗	๑๐๓๐๒๐๓๔๑๘	สพม. ๓๑	เมืองพลับพลา	ห้วยแถลง	นครราชสีมา	เมืองพลับพลาพิทยาคม
๗๙๐๘	๑๐๓๐๒๖๐๙๓๓	สพม. ๓๒	ตาเป็ก	เฉลิมพระเกียรติ	บุรีรัมย์	พนมรุ้ง
๗๙๐๙	๑๐๓๐๒๖๐๘๔๘	สพม. ๓๒	บ้านบัว	เมืองบุรีรัมย์	บุรีรัมย์	บัวหลวงพิทยาคม
๗๙๑๐	๑๐๓๐๒๖๐๙๑๑	สพม. ๓๒	แคนดง	แคนดง	บุรีรัมย์	แคนดงพิทยาคม
๗๙๑๑	๑๐๓๐๒๖๐๙๐๙	สพม. ๓๒	โนนดินแดง	โนนดินแดง	บุรีรัมย์	ร่มเกล้า บุรีรัมย์
๗๙๑๒	๑๐๓๐๒๖๐๙๐๕	สพม. ๓๒	โกรกแก้ว	โนนสุวรรณ	บุรีรัมย์	โนนสุวรรณพิทยาคม
๗๙๑๓	๑๐๓๐๒๖๐๘๕๙	สพม. ๓๒	กระสัง	กระสัง	บุรีรัมย์	กระสังพิทยาคม
๗๙๑๔	๑๐๓๐๒๖๐๘๕๕	สพม. ๓๒	คูเมือง	คูเมือง	บุรีรัมย์	คูเมืองพิทยาคม
๗๙๑๕	๑๐๓๐๒๖๐๙๐๗	สพม. ๓๒	เมืองยาง	ขำนิ	บุรีรัมย์	ขำนิพิทยาคม
๗๙๑๖	๑๐๓๐๒๖๐๘๙๙	สพม. ๓๒	ศรีสว่าง	นาโพธิ์	บุรีรัมย์	นาโพธิ์พิทยาคม
๗๙๑๗	๑๐๓๐๒๖๐๘๖๓	สพม. ๓๒	นางรอง	นางรอง	บุรีรัมย์	นางรอง
๗๙๑๘	๑๐๓๐๒๖๐๙๐๘	สพม. ๓๒	หนองแวง	บ้านใหม่ไชยพจน์	บุรีรัมย์	กุสุวันแดงพิทยาคม
๗๙๑๙	๑๐๓๐๒๖๐๘๘๒	สพม. ๓๒	ปราสาท	บ้านกรวด	บุรีรัมย์	บ้านกรวดพิทยาคาร
๗๙๒๐	๑๐๓๐๒๖๐๙๑๐	สพม. ๓๒	บ้านด่าน	บ้านด่าน	บุรีรัมย์	รมย์บุรีพิทยาคม รัชมง์คลาภิเษก

รายชื่อโรงเรียนคุณภาพประจำตำบล

ที่	รหัสกระทรวง	สพท	ตำบล	อำเภอ	จังหวัด	สพท.โรงเรียน
๗๙๒๑	๑๐๓๑๒๖๐๘๗๗	สพม. ๓๒	ประโคนชัย	ประโคนชัย	บุรีรัมย์	ประโคนชัยพิทยาคม
๗๙๒๒	๑๐๓๑๒๖๐๘๙๗	สพม. ๓๒	ไทยเจริญ	ปะคำ	บุรีรัมย์	ไทยเจริญวิทยา
๗๙๒๓	๑๐๓๑๒๖๐๙๐๓	สพม. ๓๒	จันดุม	พลับพลาชัย	บุรีรัมย์	พลับพลาชัยพิทยาคม
๗๙๒๔	๑๐๓๑๒๖๐๘๘๔	สพม. ๓๒	พุทไธสง	พุทไธสง	บุรีรัมย์	พุทไธสง
๗๙๒๕	๑๐๓๑๒๖๐๘๗๓	สพม. ๓๒	ละหานทราย	ละหานทราย	บุรีรัมย์	ละหานทรายรัชดาภิเษก
๗๙๒๖	๑๐๓๑๒๖๐๘๘๕	สพม. ๓๒	ลำปลายมาศ	ลำปลายมาศ	บุรีรัมย์	ธารทองพิทยาคม
๗๙๒๗	๑๐๓๑๒๖๐๘๙๑	สพม. ๓๒	นิคม	สตึก	บุรีรัมย์	สตึก
๗๙๒๘	๑๐๓๑๒๖๐๘๗๑	สพม. ๓๒	ทุ่งกระตาดพัฒนา	หนองกี่	บุรีรัมย์	หนองกี่พิทยาคม
๗๙๒๙	๑๐๓๑๒๖๐๙๐๑	สพม. ๓๒	สระแก้ว	หนองหงส์	บุรีรัมย์	หนองหงส์พิทยาคม
๗๙๓๐	๑๐๓๑๒๖๐๙๐๔	สพม. ๓๒	ห้วยราช	ห้วยราช	บุรีรัมย์	ห้วยราชพิทยาคม
๗๙๓๑	๑๐๓๒๖๕๐๘๓๓	สพม. ๓๓	เขวาสินรินทร์	เขวาสินรินทร์	สุรินทร์	สินรินทร์วิทยา
๗๙๓๒	๑๐๓๒๖๕๐๗๖๓	สพม. ๓๓	ราม	เมือง	สุรินทร์	รามวิทยา รัชมิ่งคลาภิเษก
๗๙๓๓	๑๐๓๒๖๕๐๘๔๐	สพม. ๓๓	คำฝาง	โนนนารายณ์	สุรินทร์	นารายณ์คำผงวิทยา
๗๙๓๔	๑๐๓๒๖๕๐๗๙๙	สพม. ๓๓	กาบเชิง	กาบเชิง	สุรินทร์	กาบเชิงวิทยา
๗๙๓๕	๑๐๓๒๖๕๐๗๘๗	สพม. ๓๓	จอมพระ	จอมพระ	สุรินทร์	จอมพระประชาสรรค์
๗๙๓๖	๑๐๓๒๖๕๐๗๗๖	สพม. ๓๓	ชุมพลบุรี	ชุมพลบุรี	สุรินทร์	ชุมพลวิทยาสรรค์
๗๙๓๗	๑๐๓๒๖๕๐๗๗๗	สพม. ๓๓	ท่าตูม	ท่าตูม	สุรินทร์	ท่าตูมประชาเสรมิวิทย
๗๙๓๘	๑๐๓๒๖๕๐๘๓๓	สพม. ๓๓	บัวเชด	บัวเชด	สุรินทร์	บัวเชดวิทยา
๗๙๓๙	๑๐๓๒๖๕๐๗๙๑	สพม. ๓๓	กั๊กแอน	ประสาท	สุรินทร์	ประสาทวิทยาการ
๗๙๔๐	๑๐๓๒๖๕๐๘๓๕	สพม. ๓๓	จึกแตก	พนมดงรัก	สุรินทร์	พนมดงรักวิทยา
๗๙๔๑	๑๐๓๒๖๕๐๘๐๓	สพม. ๓๓	รัตนบุรี	รัตนบุรี	สุรินทร์	รัตนบุรี
๗๙๔๒	๑๐๓๒๖๕๐๘๒๙	สพม. ๓๓	ลำดวน	ลำดวน	สุรินทร์	สุรพิณฑ์พิทยา
๗๙๔๓	๑๐๓๒๖๕๐๘๓๖	สพม. ๓๓	ศรีสุข	ศรีณรงค์	สุรินทร์	ศรีณรงค์พิทยาลัย
๗๙๔๔	๑๐๓๒๖๕๐๘๑๒	สพม. ๓๓	ระแงง	ศีขรภูมิ	สุรินทร์	ศีขรภูมิพิสัย
๗๙๔๕	๑๐๓๒๖๕๐๘๐๙	สพม. ๓๓	สนม	สนม	สุรินทร์	สนมวิทยาการ
๗๙๔๖	๑๐๓๒๖๕๐๘๒๒	สพม. ๓๓	สังขะ	สังขะ	สุรินทร์	สังขะ
๗๙๔๗	๑๐๓๒๖๕๐๘๓๑	สพม. ๓๓	ลำโรงทาบ	ลำโรงทาบ	สุรินทร์	ลำโรงทาบพิทยาคม
๗๙๔๘	๑๐๓๒๖๕๐๘๑๓	สพม. ๓๓	แตล	ศีขรภูมิ	สุรินทร์	แตลศิริวิทยา
๗๙๔๙	๑๐๕๐๑๓๐๙๙๔	สพม. ๓๔	เชียงดาว	เชียงดาว	เชียงใหม่	เชียงดาวพิทยาคม
๗๙๕๐	๑๐๕๐๑๓๐๙๘๗	สพม. ๓๔	ท่าศาลา	เมืองเชียงใหม่	เชียงใหม่	กาวิละวิทยาลัย
๗๙๕๑	๑๐๕๐๑๓๐๙๘๔	สพม. ๓๔	ศรีภูมิ	เมืองเชียงใหม่	เชียงใหม่	ยุพราชวิทยาลัย
๗๙๕๒	๑๐๕๐๑๓๐๙๘๖	สพม. ๓๔	ศรีภูมิ	เมืองเชียงใหม่	เชียงใหม่	หอพระ
๗๙๕๓	๑๐๕๐๑๓๐๙๘๕	สพม. ๓๔	หายยา	เมืองเชียงใหม่	เชียงใหม่	วัฒโนทัยพายัพ
๗๙๕๔	๑๐๕๐๑๓๑๐๑๙	สพม. ๓๔	เมืองแหง	เวียงแหง	เชียงใหม่	เวียงแหงพิทยาคม
๗๙๕๕	๑๐๕๐๑๓๐๙๙๒	สพม. ๓๔	ช่างเคิ่ง	แม่แจ่ม	เชียงใหม่	แม่แจ่ม
๗๙๕๖	๑๐๕๐๑๓๐๙๘๘	สพม. ๓๔	สันมหาพน	แม่แตง	เชียงใหม่	แม่แตง
๗๙๕๗	๑๐๕๐๑๓๑๐๐๒	สพม. ๓๔	ดอนแก้ว	แม่ริม	เชียงใหม่	นวมินทรราชูทิศ
๗๙๕๘	๑๐๕๐๑๓๑๐๐๑	สพม. ๓๔	ริมใต้	แม่ริม	เชียงใหม่	แม่ริมพิทยาคม
๗๙๕๙	๑๐๕๐๑๓๑๐๒๑	สพม. ๓๔	ดอนเปา	แม่วาง	เชียงใหม่	บ้านกาดพิทยาคม
๗๙๖๐	๑๐๕๐๑๓๑๐๒๒	สพม. ๓๔	ออนกลาง	แม่อน	เชียงใหม่	แม่อนวิทยาลัย

รายชื่อโรงเรียนคุณภาพประจำตำบล

ที่	รหัสกระทรวง	สพท	ตำบล	อำเภอ	จังหวัด	สพท.โรงเรียน
๗๙๖๑	๑๐๕๐๑๓๑๐๒๐	สพม. ๓๔	หนองบัว	ไชยปราการ	เชียงใหม่	ไชยปราการ
๗๙๖๒	๑๐๕๐๑๓๑๐๖๕	สพม. ๓๔	บ้านจันทร์	กัลยาณิวัฒนา	เชียงใหม่	มัธยมกัลยาณิวัฒนาเฉลิมพระเกียรติ
๗๙๖๓	๑๐๕๐๑๓๑๐๙๙	สพม. ๓๔	ช่วงเปา	จอมทอง	เชียงใหม่	จอมทอง
๗๙๖๔	๑๐๕๐๑๓๑๐๑๕	สพม. ๓๔	ท่าเตือ	ดอยเต่า	เชียงใหม่	ดอยเต่าวิทยาคม
๗๙๖๕	๑๐๕๐๑๓๑๐๙๙๗	สพม. ๓๔	เชิงดอย	ดอยสะเก็ด	เชียงใหม่	ดอยสะเก็ดวิทยาคม
๗๙๖๖	๑๐๕๐๑๓๑๐๒๓	สพม. ๓๔	ดอยหล่อ	ดอยหล่อ	เชียงใหม่	สองแคววิทยาคม
๗๙๖๗	๑๐๕๐๑๓๑๐๒๔	สพม. ๓๔	สันตಿಸุข	ดอยหล่อ	เชียงใหม่	สันตಿಸุข
๗๙๖๘	๑๐๕๐๑๓๑๐๐๕	สพม. ๓๔	สันทราย	ฝาง	เชียงใหม่	ฝางชนูปถัมภ์
๗๙๖๙	๑๐๕๐๑๓๑๐๐๘	สพม. ๓๔	เขื่อนผาก	พร้าว	เชียงใหม่	พร้าววิทยาคม
๗๙๗๐	๑๐๕๐๑๓๑๐๐๔	สพม. ๓๔	สะเมิงใต้	สะเมิง	เชียงใหม่	สะเมิงพิทยาคม
๗๙๗๑	๑๐๕๐๑๓๑๐๑๑	สพม. ๓๔	ทรายมูล	สันกำแพง	เชียงใหม่	สันกำแพง
๗๙๗๒	๑๐๕๐๑๓๑๐๑๒	สพม. ๓๔	หนองหาร	สันทราย	เชียงใหม่	สันทรายวิทยาคม
๗๙๗๓	๑๐๕๐๑๓๑๐๑๐	สพม. ๓๔	น้ำบ่อหลวง	สันป่าตอง	เชียงใหม่	เทพศิรินทร์ เชียงใหม่
๗๙๗๔	๑๐๕๐๑๓๑๐๐๙	สพม. ๓๔	ยูหว่า	สันป่าตอง	เชียงใหม่	สันป่าตองวิทยาคม
๗๙๗๕	๑๐๕๐๑๓๑๐๑๘	สพม. ๓๔	ยางเนิ้ง	สารภี	เชียงใหม่	สารภีพิทยาคม
๗๙๗๖	๑๐๕๐๑๓๑๐๑๓	สพม. ๓๔	หางดง	หางดง	เชียงใหม่	หางดงรัฐราษฎร์อุปถัมภ์
๗๙๗๗	๑๐๕๐๑๓๑๐๑๗	สพม. ๓๔	แม่ตื่น	อมก๋อย	เชียงใหม่	แม่ตื่นวิทยาคม
๗๙๗๘	๑๐๕๐๑๓๑๐๑๖	สพม. ๓๔	อมก๋อย	อมก๋อย	เชียงใหม่	อมก๋อยวิทยาคม
๗๙๗๙	๑๐๕๐๑๓๑๐๑๔	สพม. ๓๔	หางดง	ฮอด	เชียงใหม่	ฮอดพิทยาคม
๗๙๘๐	๑๐๕๘๔๒๐๓๔๗	สพม. ๓๔	จองคำ	เมืองแม่ฮ่องสอน	แม่ฮ่องสอน	ห้องสอนศึกษา ในพระอุปถัมภ์ฯ
๗๙๘๑	๑๐๕๘๔๒๐๓๔๘	สพม. ๓๔	แม่ลาน้อย	แม่ลาน้อย	แม่ฮ่องสอน	แม่ลาน้อยดรุณสิกข์
๗๙๘๒	๑๐๕๘๔๒๐๓๔๓	สพม. ๓๔	บ้านกาศ	แม่สะเรียง	แม่ฮ่องสอน	แม่สะเรียง “บริพัตรศึกษา”
๗๙๘๓	๑๐๕๘๔๒๐๓๔๔	สพม. ๓๔	ขุนยวม	ขุนยวม	แม่ฮ่องสอน	ขุนยวมวิทยา
๗๙๘๔	๑๐๕๘๔๒๐๓๔๗	สพม. ๓๔	สบป่อง	ปางมะผ้า	แม่ฮ่องสอน	ปางมะผ้าพิทยาสรรพ์
๗๙๘๕	๑๐๕๘๔๒๐๓๔๐	สพม. ๓๔	เวียงใต้	ปาย	แม่ฮ่องสอน	ปายวิทยาคาร
๗๙๘๖	๑๐๕๘๔๒๐๓๔๕	สพม. ๓๔	แม่คะตวน	สบเมย	แม่ฮ่องสอน	สบเมยวิทยาคม
๗๙๘๗	๑๐๕๒๕๐๐๕๒๕	สพม. ๓๕	ไหล่หิน	เกาะคา	ลำปาง	ไหล่หินวิทยา
๗๙๘๘	๑๐๕๒๕๐๐๕๓๑	สพม. ๓๕	เถินบุรี	เถิน	ลำปาง	เถินวิทยา
๗๙๘๙	๑๐๕๒๕๐๐๕๔๒	สพม. ๓๕	ทุ่งกว่าว	เมืองปาน	ลำปาง	ทุ่งกว่าววิทยาคม
๗๙๙๐	๑๐๕๒๕๐๐๕๑๖	สพม. ๓๕	บ่อแฮ้ว	เมืองลำปาง	ลำปาง	เตรียมอุดมศึกษาพัฒนาการเขลางค์นคร
๗๙๙๑	๑๐๕๒๕๐๐๕๒๖	สพม. ๓๕	ทุ่งงาม	เสริมงาม	ลำปาง	เสริมงามวิทยาคม
๗๙๙๒	๑๐๕๒๕๐๐๕๒๙	สพม. ๓๕	แจ้ห่ม	แจ้ห่ม	ลำปาง	แจ้ห่มวิทยา
๗๙๙๓	๑๐๕๒๕๐๐๕๒๒	สพม. ๓๕	แม่เมาะ	แม่เมาะ	ลำปาง	แม่เมาะวิทยา
๗๙๙๔	๑๐๕๒๕๐๐๕๓๔	สพม. ๓๕	แม่ทะ	แม่ทะ	ลำปาง	แม่ทะวิทยา
๗๙๙๕	๑๐๕๒๕๐๐๕๓๓	สพม. ๓๕	แม่พริก	แม่พริก	ลำปาง	แม่พริกวิทยา
๗๙๙๖	๑๐๕๒๕๐๐๕๒๗	สพม. ๓๕	หลวงเหนือ	งาว	ลำปาง	ประชารัฐธรรมคุณ
๗๙๙๗	๑๐๕๒๕๐๐๕๓๐	สพม. ๓๕	วังเหนือ	วังเหนือ	ลำปาง	วังเหนือวิทยา
๗๙๙๘	๑๐๕๒๕๐๐๕๓๗	สพม. ๓๕	สบปราบ	สบปราบ	ลำปาง	สบปราบพิทยาคม
๗๙๙๙	๑๐๕๒๕๐๐๕๓๘	สพม. ๓๕	ห้างฉัตร	ห้างฉัตร	ลำปาง	ห้างฉัตรวิทยา
๘๐๐๐	๑๐๕๑๕๑๐๒๙๖	สพม. ๓๕	บ้านแป้น	เมืองลำพูน	ลำพูน	บ้านแป้นพิทยาคม

รายชื่อโรงเรียนคุณภาพประจำตำบล

ที่	รหัสกระทรวง	สพท	ตำบล	อำเภอ	จังหวัด	สพท.โรงเรียน
๘๐๐๑	๑๐๕๑๕๑๐๒๘๗	สพม. ๓๕	ทาสบเส้า	แม่ทา	ลำพูน	แม่ทาวิทยาคม
๘๐๐๒	๑๐๕๑๕๑๐๓๐๔	สพม. ๓๕	ทุ่งหัวช้าง	ทุ่งหัวช้าง	ลำพูน	ทุ่งหัวช้างพิทยาคม
๘๐๐๓	๑๐๕๑๕๑๐๒๘๙	สพม. ๓๕	บ้านโฮ้ง	บ้านโฮ้ง	ลำพูน	ธีรกาณท์บ้านโฮ้ง
๘๐๐๔	๑๐๕๑๕๑๐๓๐๙	สพม. ๓๕	บ้านธิ	บ้านธิ	ลำพูน	ป่าตาลบ้านธิพิทยา
๘๐๐๕	๑๐๕๑๕๑๐๓๐๕	สพม. ๓๕	ป่าซาง	ป่าซาง	ลำพูน	ป่าซาง
๘๐๐๖	๑๐๕๑๕๑๐๓๐๗	สพม. ๓๕	น้ำติบ	ป่าซาง(เวียงหนองร่อน)	ลำพูน	น้ำติบพิทยาคม
๘๐๐๗	๑๐๕๑๕๑๐๓๐๑	สพม. ๓๕	ลิ้	ลิ้	ลำพูน	เวียงเจดีย์วิทยา
๘๐๐๘	๑๐๕๗๑๒๐๗๑๙	สพม. ๓๖	เวียง	เชียงใหม่	เชียงใหม่	เชียงใหม่วิทยาคม
๘๐๐๙	๑๐๕๗๑๒๐๗๑๕	สพม. ๓๖	เวียง	เชียงใหม่	เชียงใหม่	เชียงใหม่วิทยาคม
๘๐๑๐	๑๐๕๗๑๒๐๗๑๘	สพม. ๓๖	เวียง	เทิง	เชียงใหม่	เทิงวิทยาคม
๘๐๑๑	๑๐๕๗๑๒๐๖๙๖	สพม. ๓๖	นางแล	เมืองเชียงใหม่	เชียงใหม่	เมืองเชียงใหม่วิทยาคม
๘๐๑๒	๑๐๕๗๑๒๐๗๓๕	สพม. ๓๖	ทุ่งก่อ	เวียงเชียงใหม่	เชียงใหม่	เวียงเชียงใหม่วิทยาคม
๘๐๑๓	๑๐๕๗๑๒๐๗๓๐	สพม. ๓๖	เหล่ายาว	เวียงแก่น	เชียงใหม่	เวียงแก่นวิทยาคม
๘๐๑๔	๑๐๕๗๑๒๐๗๓๓	สพม. ๓๖	เวียงชัย	เวียงชัย	เชียงใหม่	เวียงชัยวิทยาคม
๘๐๑๕	๑๐๕๗๑๒๐๗๒๖	สพม. ๓๖	เวียง	เวียงป่าเป้า	เชียงใหม่	เวียงป่าเป้าวิทยาคม
๘๐๑๖	๑๐๕๗๑๒๐๗๒๖	สพม. ๓๖	ป่าซาง	แม่จัน	เชียงใหม่	แม่จันวิทยาคม
๘๐๑๗	๑๐๕๗๑๒๐๗๓๓	สพม. ๓๖	แม่สลองนอก	แม่ฟ้าหลวง	เชียงใหม่	สันติคีรีวิทยาคม
๘๐๑๘	๑๐๕๗๑๒๐๗๓๔	สพม. ๓๖	ดงมะดะ	แม่ลาว	เชียงใหม่	แม่ลาววิทยาคม
๘๐๑๙	๑๐๕๗๑๒๐๗๒๓	สพม. ๓๖	แม่สรวย	แม่สรวย	เชียงใหม่	แม่สรวยวิทยาคม
๘๐๒๐	๑๐๕๗๑๒๐๗๒๑	สพม. ๓๖	เวียงพางคำ	แม่สาย	เชียงใหม่	แม่สายประสิทธิ์ศาสตร์
๘๐๒๑	๑๐๕๗๑๒๐๗๓๑	สพม. ๓๖	ป่าตาล	ขุนตาล	เชียงใหม่	ขุนตาลวิทยาคม
๘๐๒๒	๑๐๕๗๑๒๐๗๓๖	สพม. ๓๖	ดอยหลวง	ดอยหลวง	เชียงใหม่	ดอยหลวงรัชชมังคลาภิเษก
๘๐๒๓	๑๐๕๗๑๒๐๗๑๕	สพม. ๓๖	ป่าแดด	ป่าแดด	เชียงใหม่	ป่าแดดวิทยาคม
๘๐๒๔	๑๐๕๗๑๒๐๗๒๗	สพม. ๓๖	เมืองราย	พญาเมืองราย	เชียงใหม่	พญาเมืองราย
๘๐๒๕	๑๐๕๗๑๒๐๗๑๐	สพม. ๓๖	เมืองพาน	พาน	เชียงใหม่	พานพิทยาคม
๘๐๒๖	๑๐๕๖๓๒๐๒๙๘	สพม. ๓๖	ฝายกวาง	เชียงคำ	พะเยา	ฝายกวางวิทยาคม
๘๐๒๗	๑๐๕๖๓๒๐๒๙๙	สพม. ๓๖	บ้านมาง	เชียงม่วน	พะเยา	เชียงม่วนวิทยาคม
๘๐๒๘	๑๐๕๖๓๒๐๒๙๒	สพม. ๓๖	บ้านต๋น	เมืองพะเยา	พะเยา	ฟากแก้ววิทยาคม
๘๐๒๙	๑๐๕๖๓๒๐๓๐๖	สพม. ๓๖	ศรีถ้อย	แม่ใจ	พะเยา	แม่ใจวิทยาคม
๘๐๓๐	๑๐๕๖๓๒๐๒๙๔	สพม. ๓๖	ห้วยข้าวก่ำ	จุน	พะเยา	จุนวิทยาคม
๘๐๓๑	๑๐๕๖๓๒๐๓๐๐	สพม. ๓๖	ดอนศรีชุม	ดอกคำใต้	พะเยา	ดอกคำใต้วิทยาคม
๘๐๓๒	๑๐๕๖๓๒๐๓๐๔	สพม. ๓๖	งิม	ปง	พะเยา	ปงพัฒนวิทยาคม
๘๐๓๓	๑๐๕๖๓๒๐๓๐๘	สพม. ๓๖	ดงเจน	ภูพานยาว	พะเยา	ดงเจนวิทยาคม
๘๐๓๔	๑๐๕๖๓๒๐๓๐๗	สพม. ๓๖	สบง	ภูซาง	พะเยา	ภูซางวิทยาคม
๘๐๓๕	๑๐๕๔๓๓๐๓๑๓	สพม. ๓๗	เด่นชัย	เด่นชัย	แพร่	วิไลเกียรติอุปถัมภ์
๘๐๓๖	๑๐๕๔๓๓๐๓๐๕	สพม. ๓๗	ท่าข้าม	เมืองแพร่	แพร่	ท่าข้ามวิทยาคม
๘๐๓๗	๑๐๕๔๓๓๐๓๐๔	สพม. ๓๗	บ้านถิ่น	เมืองแพร่	แพร่	ถิ่นโอภาสวิทยา
๘๐๓๘	๑๐๕๔๓๓๐๓๐๓	สพม. ๓๗	ป่าแดง	เมืองแพร่	แพร่	เมืองแพร่
๘๐๓๙	๑๐๕๔๓๓๐๓๐๖	สพม. ๓๗	ห้วยม้า	เมืองแพร่	แพร่	ห้วยม้าวิทยาคม
๘๐๔๐	๑๐๕๔๓๓๐๓๐๘	สพม. ๓๗	ร้องเข็ม	ร้องกวาง	แพร่	ร้องกวางอนุสรณ์

รายชื่อโรงเรียนคุณภาพประจำตำบล

ที่	รหัสกระทรวง	สพท	ตำบล	อำเภอ	จังหวัด	สพท.โรงเรียน
๘๐๔๑	๑๐๕๔๓๙๐๓๑๐	สพม. ๓๗	ห้วยอ้อ	ลอง	แพร่	ลองวิทยาคม
๘๐๔๒	๑๐๕๔๓๙๐๓๑๑	สพม. ๓๗	วังชิ้น	วังชิ้น	แพร่	วังชิ้นวิทยา
๘๐๔๓	๑๐๕๔๓๙๐๓๑๒	สพม. ๓๗	สรอย	วังชิ้น	แพร่	สรอยเสรีวิทยา
๘๐๔๔	๑๐๕๔๓๙๐๓๑๓	สพม. ๓๗	บ้านหนุน	สอง	แพร่	สองพิทยาคม
๘๐๔๕	๑๐๕๔๓๙๐๓๑๔	สพม. ๓๗	ห้วยหม้าย	สอง	แพร่	เวียงเทพวิทยา
๘๐๔๖	๑๐๕๔๓๙๐๓๑๕	สพม. ๓๗	ดอนมูล	สูงเม่น	แพร่	สูงเม่นชนูปถัมภ์
๘๐๔๗	๑๐๕๔๓๙๐๓๑๖	สพม. ๓๗	บ้านกาบ	สูงเม่น	แพร่	บ้านกาบประชานุเคราะห์
๘๐๔๘	๑๐๕๔๓๙๐๓๑๗	สพม. ๓๗	หนองม่วงไข่	หนองม่วงไข่	แพร่	ม่วงไข่พิทยาคม
๘๐๔๙	๑๐๕๕๒๕๐๔๕๓	สพม. ๓๗	ห้วยโก๋น	เฉลิมพระเกียรติ	น่าน	มัธยมพระราชทานเฉลิมพระเกียรติ
๘๐๕๐	๑๐๕๕๒๕๐๔๕๔	สพม. ๓๗	เชียงกลาง	เชียงกลาง	น่าน	เชียงกลาง “ประชาพัฒนา”
๘๐๕๑	๑๐๕๕๒๕๐๔๕๕	สพม. ๓๗	พระธาตุ	เชียงกลาง	น่าน	พระธาตุพิทยาคม
๘๐๕๒	๑๐๕๕๒๕๐๔๕๖	สพม. ๓๗	ในเวียง	เมืองน่าน	น่าน	สตรีศรีน่าน
๘๐๕๓	๑๐๕๕๒๕๐๔๕๗	สพม. ๓๗	ไชยสถาน	เมืองน่าน	น่าน	นันทบุรีวิทยา ในพระบรมราชานุเคราะห์
๘๐๕๔	๑๐๕๕๒๕๐๔๕๘	สพม. ๓๗	กองควาย	เมืองน่าน	น่าน	น่านประชาอุทิศ
๘๐๕๕	๑๐๕๕๒๕๐๔๕๙	สพม. ๓๗	คูใต้	เมืองน่าน	น่าน	ศรีสวัสดิ์วิทยาการน่าน
๘๐๕๖	๑๐๕๕๒๕๐๔๖๐	สพม. ๓๗	สวก	เมืองน่าน	น่าน	บ่อสวกวิทยาการ
๘๐๕๗	๑๐๕๕๒๕๐๔๖๑	สพม. ๓๗	กลางเวียง	เวียงสา	น่าน	สา
๘๐๕๘	๑๐๕๕๒๕๐๔๖๒	สพม. ๓๗	น้ำมวบ	เวียงสา	น่าน	สาธุกิจประชาสรรค์ รัชมง์คลาภิเษก
๘๐๕๙	๑๐๕๕๒๕๐๔๖๓	สพม. ๓๗	ยาบหัวนา	เวียงสา	น่าน	ยาบหัวนาวิทยา
๘๐๖๐	๑๐๕๕๒๕๐๔๖๔	สพม. ๓๗	หนองแดง	แม่จริม	น่าน	แม่จริม
๘๐๖๑	๑๐๕๕๒๕๐๔๖๕	สพม. ๓๗	ตาลชุม	ท่าวังผา	น่าน	สารธรรมวิทยาการ
๘๐๖๒	๑๐๕๕๒๕๐๔๖๖	สพม. ๓๗	ท่าวังผา	ท่าวังผา	น่าน	ท่าวังผาพิทยาคม
๘๐๖๓	๑๐๕๕๒๕๐๔๖๗	สพม. ๓๗	ป่าคา	ท่าวังผา	น่าน	หนองบัวพิทยาคม
๘๐๖๔	๑๐๕๕๒๕๐๔๖๘	สพม. ๓๗	ยม	ท่าวังผา	น่าน	เมืองยมวิทยาการ
๘๐๖๕	๑๐๕๕๒๕๐๔๖๙	สพม. ๓๗	ทุ่งช้าง	ทุ่งช้าง	น่าน	ทุ่งช้าง
๘๐๖๖	๑๐๕๕๒๕๐๔๗๐	สพม. ๓๗	น่าน้อย	น่าน้อย	น่าน	น่าน้อย
๘๐๖๗	๑๐๕๕๒๕๐๔๗๑	สพม. ๓๗	บ่อแก้ว	นาหมื่น	น่าน	นาหมื่นพิทยาคม
๘๐๖๘	๑๐๕๕๒๕๐๔๗๒	สพม. ๓๗	ปิงหลวง	นาหมื่น	น่าน	เมืองลีประชาสามัคคี
๘๐๖๙	๑๐๕๕๒๕๐๔๗๓	สพม. ๓๗	บ่อเกลือใต้	บ่อเกลือ	น่าน	บ่อเกลือ
๘๐๗๐	๑๐๕๕๒๕๐๔๗๔	สพม. ๓๗	ป่าคาหลวง	บ้านหลวง	น่าน	บ้านหลวง
๘๐๗๑	๑๐๕๕๒๕๐๔๗๕	สพม. ๓๗	แงง	ปัว	น่าน	เมืองแงง
๘๐๗๒	๑๐๕๕๒๕๐๔๗๖	สพม. ๓๗	ปัว	ปัว	น่าน	ปัว
๘๐๗๓	๑๐๕๕๒๕๐๔๗๗	สพม. ๓๗	ป่ากลาง	ปัว	น่าน	มัธยมป่ากลาง
๘๐๗๔	๑๐๕๕๒๕๐๔๗๘	สพม. ๓๗	ศิลาเพชร	ปัว	น่าน	ศรีธาศิลาเพชรรังสรรค์
๘๐๗๕	๑๐๕๕๒๕๐๔๗๙	สพม. ๓๗	เมืองจั้ง	ภูเพียง	น่าน	ศรีนครน่าน
๘๐๗๖	๑๐๕๕๒๕๐๔๘๐	สพม. ๓๗	นาบึง	ภูเพียง	น่าน	น่านนคร
๘๐๗๗	๑๐๕๕๒๕๐๔๘๑	สพม. ๓๗	นาไร่หลวง	สองแคว	น่าน	ไตรเขตประชาสามัคคี
๘๐๗๘	๑๐๕๕๒๕๐๔๘๒	สพม. ๓๗	คู้พงษ์	สันติสุข	น่าน	สันติสุขพิทยาคม
๘๐๗๙	๑๐๖๓๑๖๐๒๓๘	สพม. ๓๘	ไม้งาม	เมืองตาก	ตาก	ผดุงปัญญา
๘๐๘๐	๑๐๖๓๑๖๐๒๓๙	สพม. ๓๘	วังประจวบ	เมืองตาก	ตาก	วังประจวบพิทยาคม

รายชื่อโรงเรียนคุณภาพประจำตำบล

ที่	รหัสกระทรวง	สพท	ตำบล	อำเภอ	จังหวัด	สพท.โรงเรียน
๘๐๘๑	๑๐๖๓๑๖๐๒๓๙	สพม. ๓๘	วังหิน	เมืองตาก	ตาก	วังหินกิตติวิทยาคม
๘๐๘๒	๑๐๖๓๑๖๐๒๔๙	สพม. ๓๘	แม่จะเรา	แม่ระมาด	ตาก	แม่จะเราวิทยาคม
๘๐๘๓	๑๐๖๓๑๖๐๒๔๘	สพม. ๓๘	แม่ระมาด	แม่ระมาด	ตาก	แม่ระมาดวิทยาคม
๘๐๘๔	๑๐๖๓๑๖๐๒๕๔	สพม. ๓๘	แม่กุ	แม่สอด	ตาก	แม่กุวิทยาคม
๘๐๘๕	๑๐๖๓๑๖๐๒๕๒	สพม. ๓๘	แม่ปะ	แม่สอด	ตาก	แม่ปะวิทยาคม
๘๐๘๖	๑๐๖๓๑๖๐๒๕๑	สพม. ๓๘	แม่สอด	แม่สอด	ตาก	สรรพวิทยาคม
๘๐๘๗	๑๐๖๓๑๖๐๒๕๓	สพม. ๓๘	ด่านแม่ละเมา	แม่สอด	ตาก	ด่านแม่ละเมาวิทยาคม
๘๐๘๘	๑๐๖๓๑๖๐๒๕๐	สพม. ๓๘	แม่ต้าน	ท่าสองยาง	ตาก	ท่าสองยางวิทยาคม
๘๐๘๙	๑๐๖๓๑๖๐๒๔๔	สพม. ๓๘	ตากออก	บ้านตาก	ตาก	บ้านตาก(ประชาวิทยาคร)
๘๐๙๐	๑๐๖๓๑๖๐๒๔๕	สพม. ๓๘	ทุ่งฟ้า	บ้านตาก	ตาก	ทุ่งฟ้าวิทยาคม
๘๐๙๑	๑๐๖๓๑๖๐๒๕๕	สพม. ๓๘	พบพระ	พบพระ	ตาก	พบพระวิทยาคม
๘๐๙๒	๑๐๖๓๑๖๐๒๕๘	สพม. ๓๘	เชียงทอง	วังเจ้า	ตาก	วังเจ้าวิทยาคม
๘๐๙๓	๑๐๖๓๑๖๐๒๔๗	สพม. ๓๘	ยกกระบัตร	สามเงา	ตาก	ยกกระบัตรวิทยาคม
๘๐๙๔	๑๐๖๓๑๖๐๒๔๖	สพม. ๓๘	สามเงา	สามเงา	ตาก	สามเงาวิทยาคม
๘๐๙๕	๑๐๖๓๑๖๐๒๕๖	สพม. ๓๘	อุ่มผาง	อุ่มผาง	ตาก	อุ่มผางวิทยาคม
๘๐๙๖	๑๐๖๔๖๒๐๓๖๓	สพม. ๓๘	เมืองเก่า	เมืองสุโขทัย	สุโขทัย	ลิไทพิทยาคม
๘๐๙๗	๑๐๖๔๖๒๐๓๖๒	สพม. ๓๘	ยางซ้าย	เมืองสุโขทัย	สุโขทัย	ยางซ้ายพิทยาคม
๘๐๙๘	๑๐๖๔๖๒๐๓๗๐	สพม. ๓๘	ไกรโน	กงไกรลาศ	สุโขทัย	ไกรโนวิทยาคม รัชมังคลาภิเษก
๘๐๙๙	๑๐๖๔๖๒๐๓๖๘	สพม. ๓๘	ไกรกลาง	กงไกรลาศ	สุโขทัย	กงไกรลาศวิทยา
๘๑๐๐	๑๐๖๔๖๒๐๓๖๙	สพม. ๓๘	หนองตุม	กงไกรลาศ	สุโขทัย	หนองตุมวิทยา
๘๑๐๑	๑๐๖๔๖๒๐๓๖๖	สพม. ๓๘	โดนด	คีรีมาศ	สุโขทัย	คีรีมาศพิทยาคม
๘๑๐๒	๑๐๖๔๖๒๐๓๖๗	สพม. ๓๘	ศรีคีรีมาศ	คีรีมาศ	สุโขทัย	บ้านใหม่เจริญผลพิทยาคม
๘๑๐๓	๑๐๖๔๖๒๐๓๘๕	สพม. ๓๘	เขาแก้วศรีสมบูรณ์	ทุ่งเสลี่ยม	สุโขทัย	ชัยมงคลพิทยา
๘๑๐๔	๑๐๖๔๖๒๐๓๘๔	สพม. ๓๘	ทุ่งเสลี่ยม	ทุ่งเสลี่ยม	สุโขทัย	ทุ่งเสลี่ยมชนูปถัมภ์
๘๑๐๕	๑๐๖๔๖๒๐๓๖๔	สพม. ๓๘	บ้านด่าน	บ้านด่านลานหอย	สุโขทัย	บ้านด่านลานหอยวิทยา
๘๑๐๖	๑๐๖๔๖๒๐๓๘๓	สพม. ๓๘	ศรีนคร	ศรีนคร	สุโขทัย	ศรีนคร
๘๑๐๗	๑๐๖๔๖๒๐๓๗๒	สพม. ๓๘	ท่าชัย	ศรีสัชกาลย์	สุโขทัย	ท่าชัยวิทยา
๘๑๐๘	๑๐๖๔๖๒๐๓๗๑	สพม. ๓๘	หาดเสี้ยว	ศรีสัชกาลย์	สุโขทัย	เมืองเสี้ยว
๘๑๐๙	๑๐๖๔๖๒๐๓๗๕	สพม. ๓๘	คลองตาล	ศรีสำโรง	สุโขทัย	ศรีสำโรงชนูปถัมภ์
๘๑๑๐	๑๐๖๔๖๒๐๓๗๖	สพม. ๓๘	บ้านไร่	ศรีสำโรง	สุโขทัย	บ้านไร่พิทยาคม
๘๑๑๑	๑๐๖๔๖๒๐๓๘๐	สพม. ๓๘	คลองกระง	สวรรคโลก	สุโขทัย	หนองปลาหมอวิทยา
๘๑๑๒	๑๐๖๔๖๒๐๓๘๒	สพม. ๓๘	คลองยาง	สวรรคโลก	สุโขทัย	สวรรคโลกนันทวิทยา ๒
๘๑๑๓	๑๐๖๔๖๒๐๓๘๑	สพม. ๓๘	หนองกลับ	สวรรคโลก	สุโขทัย	หนองกลับวิทยา
๘๑๑๔	๑๐๖๕๓๖๐๕๐๑	สพม. ๓๙	ไทรย้อย	เนินมะปราง	พิษณุโลก	ไทรย้อยพิทยาคม
๘๑๑๕	๑๐๖๕๓๖๐๔๖๕	สพม. ๓๙	ดอนทอง	เมือง	พิษณุโลก	ดอนทองวิทยา
๘๑๑๖	๑๐๖๕๓๖๐๔๖๖	สพม. ๓๙	บ้านกร่าง	เมือง	พิษณุโลก	บ้านกร่างวิทยา
๘๑๑๗	๑๐๖๕๓๖๐๔๗๙	สพม. ๓๙	ป่าแดง	ชาติตระการ	พิษณุโลก	ชาติตระการวิทยา
๘๑๑๘	๑๐๖๕๓๖๐๔๘๐	สพม. ๓๙	สวนเมี่ยง	ชาติตระการ	พิษณุโลก	สวนเมี่ยงวิทยา
๘๑๑๙	๑๐๖๕๓๖๐๔๗๑	สพม. ๓๙	นาบัว	นครไทย	พิษณุโลก	นาบัววิทยา
๘๑๒๐	๑๐๖๕๓๖๐๔๗๓	สพม. ๓๙	บ้านแยง	นครไทย	พิษณุโลก	นครบางยางพิทยาคม

รายชื่อโรงเรียนคุณภาพประจำตำบล

ที่	รหัสกระทรวง	สพท	ตำบล	อำเภอ	จังหวัด	สพท.โรงเรียน
๘๑๑๑	๑๐๖๕๓๖๐๔๘๔	สพม. ๓๙	เนินกุ่ม	บางกระทุ่ม	พิษณุโลก	เนินกุ่มวิทยา
๘๑๑๒	๑๐๖๕๓๖๐๔๘๕	สพม. ๓๙	บางกระทุ่ม	บางกระทุ่ม	พิษณุโลก	บางกระทุ่มพิทยาคม
๘๑๑๓	๑๐๖๕๓๖๐๔๘๖	สพม. ๓๙	ชุมแสงสงคราม	บางระกำ	พิษณุโลก	ชุมแสงสงคราม "อุดรคณาภิรักษ์อุบลรัตน์"
๘๑๑๔	๑๐๖๕๓๖๐๔๘๗	สพม. ๓๙	ดงประคำ	พรหมพิราม	พิษณุโลก	ดงประคำพิทยาคม
๘๑๑๕	๑๐๖๕๓๖๐๔๘๘	สพม. ๓๙	พรหมพิราม	พรหมพิราม	พิษณุโลก	พรหมพิรามวิทยา
๘๑๑๖	๑๐๖๕๓๖๐๔๘๙	สพม. ๓๙	วังฆ้อง	พรหมพิราม	พิษณุโลก	วังมะदानพิทยาคม
๘๑๑๗	๑๐๖๕๓๖๐๔๙๐	สพม. ๓๙	บ้านกลาง	วังทอง	พิษณุโลก	บ้านกลางพิทยาคม
๘๑๑๘	๑๐๖๕๓๖๐๔๙๑	สพม. ๓๙	คันไช้	วัดโบสถ์	พิษณุโลก	คันไช้พิทยาคม
๘๑๑๙	๑๐๖๕๓๖๐๔๙๒	สพม. ๓๙	วัดโบสถ์	วัดโบสถ์	พิษณุโลก	วัดโบสถ์ศึกษา
๘๑๒๐	๑๐๕๓๖๙๐๓๑๘	สพม. ๓๙	ป่าเช่า	เมือง	อุตรดิตถ์	ทุ่งกะโล่วิทยา
๘๑๒๑	๑๐๕๓๖๙๐๓๑๙	สพม. ๓๙	ผาจุก	เมือง	อุตรดิตถ์	เตรียมอุดมศึกษาน้อมเกล้า อุตรดิตถ์
๘๑๒๒	๑๐๕๓๖๙๐๓๒๐	สพม. ๓๙	บ้านแก่ง	ตรอน	อุตรดิตถ์	ตรอนตรีสินธุ์
๘๑๒๓	๑๐๕๓๖๙๐๓๒๑	สพม. ๓๙	บ่อทอง	ทองแสนขัน	อุตรดิตถ์	ทองแสนขันวิทยา
๘๑๒๔	๑๐๕๓๖๙๐๓๒๒	สพม. ๓๙	ท่าปลา	ท่าปลา	อุตรดิตถ์	ท่าปลาประชาอุทิศ
๘๑๒๕	๑๐๕๓๖๙๐๓๒๓	สพม. ๓๙	แสนตอ	น้ำปาด	อุตรดิตถ์	น้ำปาดชนูปถัมภ์
๘๑๒๖	๑๐๕๓๖๙๐๓๒๔	สพม. ๓๙	บ้านโคก	บ้านโคก	อุตรดิตถ์	บ้านโคกพิทยาคม
๘๑๒๗	๑๐๕๓๖๙๐๓๒๕	สพม. ๓๙	บ้านโคน	พิชัย	อุตรดิตถ์	บ้านโคนพิทยา
๘๑๒๘	๑๐๕๓๖๙๐๓๒๖	สพม. ๓๙	บ้านดารา	พิชัย	อุตรดิตถ์	ดาราพิทยาคม
๘๑๒๙	๑๐๕๓๖๙๐๓๒๗	สพม. ๓๙	ปากท่า	ปากท่า	อุตรดิตถ์	ปากท่าวิทยา
๘๑๓๐	๑๐๕๓๖๙๐๓๒๘	สพม. ๓๙	ไผ่ล้อม	ลับแล	อุตรดิตถ์	ลับแลศรีวิทยา
๘๑๓๑	๑๐๕๓๖๙๐๓๒๙	สพม. ๓๙	ฝายหลวง	ลับแล	อุตรดิตถ์	ลับแลพิทยาคม
๘๑๓๒	๑๐๖๗๓๘๐๖๒๐	สพม. ๔๐	เขาค้อ	เขาค้อ	เพชรบูรณ์	ร่มเกล้าเขาค้อ เพชรบูรณ์
๘๑๓๓	๑๐๖๗๓๘๐๖๒๑	สพม. ๔๐	แคมป์สน	เขาค้อ	เพชรบูรณ์	แคมป์สนพิทยาคม
๘๑๓๔	๑๐๖๗๓๘๐๕๘๐	สพม. ๔๐	ในเมือง	เมือง	เพชรบูรณ์	วิทยานุกูลนารี
๘๑๓๕	๑๐๖๗๓๘๐๕๘๑	สพม. ๔๐	ในเมือง	เมือง	เพชรบูรณ์	เพชรพิทยาคม
๘๑๓๖	๑๐๖๗๓๘๐๕๘๒	สพม. ๔๐	ท่าพล	เมือง	เพชรบูรณ์	สวนกุหลาบวิทยาลัย เพชรบูรณ์
๘๑๓๗	๑๐๖๗๓๘๐๕๘๓	สพม. ๔๐	นาป่า	เมือง	เพชรบูรณ์	พัชรพิทยาคม
๘๑๓๘	๑๐๖๗๓๘๐๕๘๔	สพม. ๔๐	น้ำร้อน	เมือง	เพชรบูรณ์	เพชรบูรณ์วิทยา
๘๑๓๙	๑๐๖๗๓๘๐๕๘๕	สพม. ๔๐	บ้านโคก	เมือง	เพชรบูรณ์	เนินพิทยาคม
๘๑๔๐	๑๐๖๗๓๘๐๕๘๖	สพม. ๔๐	ชนแดน	ชนแดน	เพชรบูรณ์	ชนแดนพิทยาคม
๘๑๔๑	๑๐๖๗๓๘๐๕๘๗	สพม. ๔๐	ดงขุย	ชนแดน	เพชรบูรณ์	ดงขุยพิทยาคม
๘๑๔๒	๑๐๖๗๓๘๐๖๒๖	สพม. ๔๐	น้ำหนาว	น้ำหนาว	เพชรบูรณ์	น้ำหนาวพิทยาคม
๘๑๔๓	๑๐๖๗๓๘๐๖๒๗	สพม. ๔๐	กันจุก	บึงสามพัน	เพชรบูรณ์	ชัยบอนพิทยาคม
๘๑๔๔	๑๐๖๗๓๘๐๖๒๘	สพม. ๔๐	ชัยสมรทอด	บึงสามพัน	เพชรบูรณ์	บึงสามพันพิทยาคม
๘๑๔๕	๑๐๖๗๓๘๐๖๒๙	สพม. ๔๐	วังพิกุล	บึงสามพัน	เพชรบูรณ์	วังพิกุลพิทยาคม
๘๑๔๖	๑๐๖๗๓๘๐๖๓๐	สพม. ๔๐	ศรีมงคล	บึงสามพัน	เพชรบูรณ์	ศรีมงคลพิทยาคม
๘๑๔๗	๑๐๖๗๓๘๐๖๓๑	สพม. ๔๐	ท้ายดง	วังโป่ง	เพชรบูรณ์	วังโป่งพิทยาคม
๘๑๔๘	๑๐๖๗๓๘๐๖๓๒	สพม. ๔๐	วังโป่ง	วังโป่ง	เพชรบูรณ์	วังโป่งศึกษา
๘๑๔๙	๑๐๖๗๓๘๐๖๓๓	สพม. ๔๐	โคกปรัง	วิเชียรบุรี	เพชรบูรณ์	โคกปรังพิทยาคม
๘๑๕๐	๑๐๖๗๓๘๐๖๓๔	สพม. ๔๐	น้ำร้อน	วิเชียรบุรี	เพชรบูรณ์	น้ำร้อนพิทยาคม

รายชื่อโรงเรียนคุณภาพประจำตำบล

ที่	รหัสกระทรวง	สพท	ตำบล	อำเภอ	จังหวัด	สพท.โรงเรียน
๘๑๖๑	๑๐๖๗๓๘๐๖๐๐	สพม. ๔๐	พุกาม	วิเชียรบุรี	เพชรบูรณ์	พุกามครุฑมณีอุทิศ
๘๑๖๒	๑๐๖๗๓๘๐๖๐๔	สพม. ๔๐	วังใหญ่	วิเชียรบุรี	เพชรบูรณ์	วังใหญ่วิทยาคม
๘๑๖๓	๑๐๖๗๓๘๐๖๐๗	สพม. ๔๐	นาสนุ่น	ศรีเทพ	เพชรบูรณ์	นาสนุ่นวิทยาคม
๘๑๖๔	๑๐๖๗๓๘๐๖๐๖	สพม. ๔๐	ศรีเทพ	ศรีเทพ	เพชรบูรณ์	เมืองศรีเทพ
๘๑๖๕	๑๐๖๗๓๘๐๖๐๕	สพม. ๔๐	สระกวัด	ศรีเทพ	เพชรบูรณ์	ศรีเทพประชาสรรค์
๘๑๖๖	๑๐๖๗๓๘๐๖๑๑	สพม. ๔๐	ท่าดั่ว	หนองไผ่	เพชรบูรณ์	ท่าดั่วพิทยาคม
๘๑๖๗	๑๐๖๗๓๘๐๖๑๐	สพม. ๔๐	นาเฉลียง	หนองไผ่	เพชรบูรณ์	นาเฉลียงพิทยาคม
๘๑๖๘	๑๐๖๗๓๘๐๖๐๘	สพม. ๔๐	หนองไผ่	หนองไผ่	เพชรบูรณ์	หนองไผ่
๘๑๖๙	๑๐๖๗๓๘๐๕๙๘	สพม. ๔๐	นาข่า	หล่มเก่า	เพชรบูรณ์	เมืองราดวิทยาคม
๘๑๗๐	๑๐๖๗๓๘๐๕๙๗	สพม. ๔๐	หล่มเก่า	หล่มเก่า	เพชรบูรณ์	หล่มเก่าพิทยาคม
๘๑๗๑	๑๐๖๗๓๘๐๕๙๕	สพม. ๔๐	น้ำขุน	หล่มสัก	เพชรบูรณ์	กาญจนาภิเษกวิทยาลัย เพชรบูรณ์
๘๑๗๒	๑๐๖๗๓๘๐๕๙๐	สพม. ๔๐	หล่มสัก	หล่มสัก	เพชรบูรณ์	หล่มสักพิทยาคม
๘๑๗๓	๑๐๖๒๐๔๐๔๓๔	สพม. ๔๑	คณที	เมือง	กำแพงเพชร	คณทีพิทยาคม
๘๑๗๔	๑๐๖๒๐๔๐๔๓๑	สพม. ๔๑	นครชุม	เมือง	กำแพงเพชร	วชิรปราการวิทยาคม
๘๑๗๕	๑๐๖๒๐๔๐๔๖๑	สพม. ๔๑	โกสัมพี	โกสัมพินคร	กำแพงเพชร	โกสัมพีวิทยา
๘๑๗๖	๑๐๖๒๐๔๐๔๔๑	สพม. ๔๑	พานทอง	ไทรงาม	กำแพงเพชร	บ่อแก้ววิทยา
๘๑๗๗	๑๐๖๒๐๔๐๔๔๖	สพม. ๔๑	โค้งไผ่	ชาณุวรลักษบุรี	กำแพงเพชร	โค้งไผ่วิทยา
๘๑๗๘	๑๐๖๒๐๔๐๔๔๙	สพม. ๔๑	คลองขลุง	คลองขลุง	กำแพงเพชร	คลองขลุงราษฎร์รังสรรค์
๘๑๗๙	๑๐๖๒๐๔๐๔๕๑	สพม. ๔๑	วังไทร	คลองขลุง	กำแพงเพชร	วังไทรวิทยาคม
๘๑๘๐	๑๐๖๒๐๔๐๔๔๓	สพม. ๔๑	สักงาม	คลองลาน	กำแพงเพชร	สักงามวิทยา
๘๑๘๑	๑๐๖๒๐๔๐๔๕๘	สพม. ๔๑	ทุ่งทราย	ทรายทองวัฒนา	กำแพงเพชร	ทุ่งทรายวิทยา
๘๑๘๒	๑๐๖๒๐๔๐๔๖๐	สพม. ๔๑	ระหาน	บึงสามัคคี	กำแพงเพชร	ระหานวิทยา
๘๑๘๓	๑๐๖๒๐๔๐๔๕๙	สพม. ๔๑	โพธิ์ทอง	ปางศิลาทอง	กำแพงเพชร	ปางศิลาทองศึกษา
๘๑๘๔	๑๐๖๒๐๔๐๔๕๔	สพม. ๔๑	ท่าไม้	พรานกระต่าย	กำแพงเพชร	เรืองวิทย์พิทยาคม
๘๑๘๕	๑๐๖๒๐๔๐๔๕๗	สพม. ๔๑	จันทิมา	ลานกระบือ	กำแพงเพชร	ราษฎร์ปรีชาวิทยาคม
๘๑๘๖	๑๐๖๖๓๕๐๓๗๕	สพม. ๔๑	บ้านบุง	เมือง	พิจิตร	วังกรดพิทยา
๘๑๘๗	๑๐๖๖๓๕๐๓๘๗	สพม. ๔๑	โพทะเล	โพทะเล	พิจิตร	โพธิธรรมสุวัฒน์
๘๑๘๘	๑๐๖๖๓๕๐๓๘๐	สพม. ๔๑	โพธิ์ประทับช้าง	โพธิ์ประทับช้าง	พิจิตร	สรรเพชรญาณัฐมาพิทยาคม
๘๑๘๙	๑๐๖๖๓๕๐๔๐๒	สพม. ๔๑	วังจันทน์	ดงเจริญ	พิจิตร	วังจันทน์วิทยาคม
๘๑๙๐	๑๐๖๖๓๕๐๓๘๓	สพม. ๔๑	วังสำโรง	ตะพานหิน	พิจิตร	วังสำโรงวังหว้า
๘๑๙๑	๑๐๖๖๓๕๐๓๙๕	สพม. ๔๑	เขาทราย	ทับคล้อ	พิจิตร	เขาทรายทับคล้อพิทยา
๘๑๙๒	๑๐๖๖๓๕๐๓๘๖	สพม. ๔๑	วังตะกุง	บางมูลนาก	พิจิตร	วังตะกุงราษฎร์อุทิศ
๘๑๙๓	๑๐๖๖๓๕๐๓๙๙	สพม. ๔๑	โพธิ์ทอง	บึงนาราง	พิจิตร	โพธิ์ไทรงามพิทยาคม
๘๑๙๔	๑๐๖๖๓๕๐๔๐๓	สพม. ๔๑	บึงบัว	วชิรบารมี	พิจิตร	วชิรบารมีพิทยาคม
๘๑๙๕	๑๐๖๖๓๕๐๓๗๙	สพม. ๔๑	วังทรายพูน	วังทรายพูน	พิจิตร	วังทรายพูนวิทยา
๘๑๙๖	๑๐๖๖๓๕๐๓๘๗	สพม. ๔๑	สากเหล็ก	สากเหล็ก	พิจิตร	สากเหล็กวิทยา
๘๑๙๗	๑๐๖๖๓๕๐๓๘๓	สพม. ๔๑	เนินปอ	สามง่าม	พิจิตร	เนินปอรั้งนกขุฑุทิศ
๘๑๙๘	๑๐๖๖๓๕๐๓๙๔	สพม. ๔๑	หนองโสน	สามง่าม	พิจิตร	หนองโสนพิทยาคม
๘๑๙๙	๑๐๖๐๒๒๐๖๓๖	สพม. ๔๒	แก้งิ้ว	แก้งิ้ว	นครสวรรค์	แก้งิ้ววิทยา
๘๒๐๐	๑๐๖๐๒๒๐๖๒๔	สพม. ๔๒	หนองกระโดน	เมืองนครสวรรค์	นครสวรรค์	พระบางวิทยา



รายชื่อโรงเรียนคุณภาพประจำตำบล

ที่	รหัสกระทรวง	สพท	ตำบล	อำเภอ	จังหวัด	สพท.โรงเรียน
๘๒๐๑	๑๐๖๐๒๒๐๖๕๗	สพม. ๔๒	แม่वंก	แม่वंก	นครสวรรค์	แม่वंกพิทยาคม
๘๒๐๒	๑๐๖๐๒๒๐๖๕๘	สพม. ๔๒	บางมะฝ่อ	โกรกพระ	นครสวรรค์	โกรกพระ
๘๒๐๓	๑๐๖๐๒๒๐๖๕๖	สพม. ๔๒	ไพศาลี	ไพศาลี	นครสวรรค์	ไพศาลีพิทยา
๘๒๐๔	๑๐๖๐๒๒๐๖๕๙	สพม. ๔๒	พิกุล	ชุมแสง	นครสวรรค์	ชุมแสงชนูทิศ
๘๒๐๕	๑๐๖๐๒๒๐๖๕๘	สพม. ๔๒	ชุมตาบง	ชุมตาบง	นครสวรรค์	ห้วยน้ำหอมวิทยาการ
๘๒๐๖	๑๐๖๐๒๒๐๖๕๕	สพม. ๔๒	ตากฟ้า	ตากฟ้า	นครสวรรค์	ตากฟ้าวิชาประสิทธิ์
๘๒๐๗	๑๐๖๐๒๒๐๖๕๓	สพม. ๔๒	ตาคลี	ตาคลี	นครสวรรค์	ตาคลีประชาสรรค์
๘๒๐๘	๑๐๖๐๒๒๐๖๕๔	สพม. ๔๒	ดอนคา	ท่าตะโก	นครสวรรค์	ท่าตะโกพิทยาคม
๘๒๐๙	๑๐๖๐๒๒๐๖๕๓	สพม. ๔๒	ท่าจี้ว	บรรพต	นครสวรรค์	บรรพตพิสัยพิทยาคม
๘๒๑๐	๑๐๖๐๒๒๐๖๕๐	สพม. ๔๒	เขาทอง	พยุหะคีรี	นครสวรรค์	เขาทองพิทยาคม
๘๒๑๑	๑๐๖๐๒๒๐๖๕๔	สพม. ๔๒	พยุหะ	พยุหะคีรี	นครสวรรค์	พยุหะพิทยาคม
๘๒๑๒	๑๐๖๐๒๒๐๖๕๕	สพม. ๔๒	ศาลเจ้าไก่ต่อ	ลาดยาว	นครสวรรค์	เทพศาลาประชาสรรค์
๘๒๑๓	๑๐๖๐๒๒๐๖๕๒	สพม. ๔๒	สระแก้ว	ลาดยาว	นครสวรรค์	ลาดยาวพิทยาคม
๘๒๑๔	๑๐๖๐๒๒๐๖๕๓	สพม. ๔๒	หนองบัว	หนองบัว	นครสวรรค์	หนองบัว
๘๒๑๕	๑๐๖๑๗๐๐๒๖๒	สพม. ๔๒	อุทัยใหม่	เมือง	อุทัยธานี	พุทธมงคลวิทยา
๘๒๑๖	๑๐๖๑๗๐๐๒๖๔	สพม. ๔๒	ตลุกคู	ทัพทัน	อุทัยธานี	ตลุกคูพิทยาคม
๘๒๑๗	๑๐๖๑๗๐๐๒๖๓	สพม. ๔๒	ทัพทัน	ทัพทัน	อุทัยธานี	ทัพทันอนุสรณ์
๘๒๑๘	๑๐๖๑๗๐๐๒๗๒	สพม. ๔๒	บ้านบึง	บ้านไร่	อุทัยธานี	บ้านไร่วิทยา
๘๒๑๙	๑๐๖๑๗๐๐๒๗๗	สพม. ๔๒	ป่าอ้อ	ลานสัก	อุทัยธานี	ลานสักวิทยา
๘๒๒๐	๑๐๖๑๗๐๐๒๖๕	สพม. ๔๒	สว่างอารมณ์	สว่างอารมณ์	อุทัยธานี	สว่างอารมณ์พิทยาคม
๘๒๒๑	๑๐๖๑๗๐๐๒๗๐	สพม. ๔๒	หนองขาหย่าง	หนองขาหย่าง	อุทัยธานี	หนองขาหย่างวิทยา
๘๒๒๒	๑๐๖๑๗๐๐๒๖๘	สพม. ๔๒	เขาบางแกรก	หนองฉาง	อุทัยธานี	บ้านทุ่งนาวิทยา
๘๒๒๓	๑๐๖๑๗๐๐๒๖๗	สพม. ๔๒	หนองฉาง	หนองฉาง	อุทัยธานี	หนองฉางวิทยา
๘๒๒๔	๑๐๖๑๗๐๐๒๗๙	สพม. ๔๒	สุขฤทัย	ห้วยคต	อุทัยธานี	ห้วยคตพิทยาคม

โครงการเสริมสร้างคุณธรรมจริยธรรมและธรรมาภิบาลในสถานศึกษา

โครงการโรงเรียนคุณภาพประจำตำบล



[www.uprightschool.net](http://www.uprightschool.net)



@UprightSchoolProject